100 let | Čedok cestovní kancelář

VĚŘÍTE NÁM **OD ROKU 1920**

- Sleva až 15 %
- Víkendové pobyty
- Lyžování a termální lázně
- 100% pojištění storna

ČESKÁ REPUBLIKA | SLOVENSKO | RAKOUSKO | ITÁLIE

LYŽOVÁNÍ

POBYTOVÉ ZÁJEZDY

ZIMA 2019/2020

Skiareal

Rokytnice nad Jizerou

Lyžařský ráj v srdci Krkonoš

17 km sjezdovek

2 čtyřsedačkové lanovky

6 vleků

Půjčovna lyžař. vybavení

Skiservis

Dětský park

Lyžařská škola

skiroky.cz

(+420) 733 733 053

info@skiroky.cz

ROSSIGNOL DYNASTAR LANGE HANNAH TOYOTA Čedok UNIQA Staropramen

VÁŽENÍ A MILÍ ZÁKAZNÍCI,

nadcházející sezóna je pro Čedok mimořádně významnou, oslavíme v ní 100 let od založení nejstarší české cestovní kanceláře v roce 1920. Rádi bychom, abyste naše kulaté narozeniny oslavili společně s námi – a jak jinak, než kvalitní dovolenou!

V naší jubilejní sezóně jsme připravili celkem osm tematických katalogů s celou řadou atraktivních zájezdů, cen, slev a novinek. Nyní listujete katalogem s nabídkou lyžařských zájezdů v České republice i v zahraničí. Slovensko, Rakousko a Itálie patří dlouhodobě k nejoblíbenějším lyžařským cílům nabízejícím kvalitní lyžování a s ním spojené zázemí. Rádi bychom Vás pozvali například do Štrbského plesa ve Vysokých Tatrách, jednoho z nejznámějších a nejvýše položených středisek na Slovensku. V Rakousku pak patří k našim nejžádanějším oblastem Bad Kleinkirchheim, největší lyžařské středisko v Korutanech, kde nabízíme ve vybraných termínech skipas v ceně a navíc 50% slevu na vstup do zdejších lázní. V Itálii jsme pro letošní sezónu připravili zbrusu novou nabídku včetně méně tradičních středisek jako například Sestriere, kde na Vás čeká více než 400 km sjezdovek.

Nečekejte s výběrem své dovolené. Zarezervujte si svůj oblíbený zájezd včas a získejte atraktivní slevy za včasný nákup až 15 %. Vícečlenné rodiny pak ocení naše fantastické nabídky pro děti, kdy ve vybraných hotelech může dítě cestovat zcela zdarma. Členové Clubu Čedok získají navíc vyšší slevu.

Věříme, že Vás naše nová nabídka lyžařských zájezdů na zimu 2019/2020 zaujme, a těšíme se na Vaši návštěvu v některé z našich poboček nebo Vám rádi poradíme na bezplatné lince 800 112 112. Aktuální ceny a další informace pak najdete na **www.cedok.cz** nebo v naší nové mobilní aplikaci.

Přejeme Vám mnoho nezapomenutelných zážitků na cestách za hranice všedních dnů s Čedokem.

Vaše cestovní kancelář Čedok a.s.

Vysoké Tatry, Slovensko (54)

Rakousko (68)

Itálie (114)

OBSAH

strana

Úvodní stránky **1–7**

Česká republika **8–43**
Jizerské hory 8–10
Krušné hory a okolí 11
Krkonoše 12–24
Šumava a Pošumaví 25–29
Orlické hory 30
Českomoravská vrchovina 31
Jeseníky 32–38
Beskydy 39–42
Chaty a chalupy 43

Slovensko **44–67**
Malá Fatra 44–45
Nízké Tatry 46–53
Vysoké Tatry 54–65
Západní Tatry 66
SKI park Vyšné Ružbachy 67

Rakousko **68–113**
Tyrolsko–Ötztal 70–72
Tyrolsko–Wildschönau 73–75
Tyrolsko–Zillertal 76–78
Tyrolsko–Kützbühel 79–81
Salcbursko–Zell am See 82–87
Salcbursko–Saalbach–Hinterglemm 88
Salcbursko–Bad Gastein 89–92
Salcbursko–Ski Maria Alm 93
Salcbursko–Salzburger Sportwelt 94–95
Salcbursko–Dachstein West 96–97
Salcbursko–Weißsee Gletscherwelt 98–99
Štýrsko–Schladming–Dachstein 100–101
Korutany–Mölltalský ledovec 102–103
Korutany–Gerlitze Alpen 104–105
Korutany–Bad Kleinkirchheim 106–113

Itálie **114–132**
Val di Fasa 116–117
Arabba/Marmolada 118–119
Pejo 120–121
Marilleva/Folgaria 122–123
Passo Tonale/Ponte di Legno 124–125
Val di Sole 126–127
Val Senales 128–129
Sestriere/Via Lattea 130–132

Závěrečné stránky **133–136**

SLEVY A VÝHODY
V OBDOBÍ PŘEDPRODEJE

Slevy za včasný nákup až 15 %*

Dítě do 12 let ZCELA ZDARMA*

Pro členy Clubu Čedok slevy vyšší o 2 %*

*Platnost a podmínky uplatnění jednotlivých slev a výhod uvádíme na str. 3, 141 nebo na www.cedok.cz

SLEVY AŽ 17 %
S CLUBEM ČEDOK

STAŇTE SE ČLENY CLUBU ČEDOK! ZÍSKEJTE ATRAKTIVNÍ SLEVY!

Věrnostní program Club Čedok je určen našim zákazníkům, kteří jsou držiteli karty Club Čedok. Tito zákazníci mohou v rámci věrnostního programu čerpat nadstandardní slevy. Při koupi vybraného zahraničního zájezdu se slevou za včasný nákup každý držitel členské karty Clubu Čedok může čerpat věrnostní slevu, která je o 2 % vyšší, než sleva pro všechny další zákazníky.

NEJSTE JEŠTĚ ČLENY CLUBU ČEDOK? NEVÁHEJTE A PŘIDEJTE SE!

Stačí pouze zakoupit zahraniční zájezd z nabídky cestovní kanceláře Čedok, vyplnit členský formulář a uvedené atraktivní slevy a výhody můžete čerpat již při koupi dalšího zájezdu. Výhody pro členy Clubu Čedok nejsou omezeny pouze na slevy při koupi zájezdu–klubovou kartu si rozhodně nezapomeňte vzít i na Vaši dovolenou! Ve vybraných destinacích jsou pro Vás připraveny atraktivní slevy z cen fakultativních výletů a různých služeb či nákupů. Podrobné informace a podmínky týkající se Clubu Čedok získáte na našich internetových stránkách www.cedok.cz, na bezplatné telefonní lince 800 112 112 či na kterékoli pobočce cestovní kanceláře Čedok. K čerpání slev je nutno při koupi zájezdu předložit platnou členskou kartu Clubu Čedok.

Kde a jak získáte informace o aktuální ceně vybraného zájezdu?

Dlouhodobým cílem naší cestovní kanceláře je nabízet Vám, našim zákazníkům, vždy ty nejvýhodnější cenové podmínky. Abychom mohli flexibilně reagovat na speciální nabídky ze strany našich dodavatelů a tyto výhody v reálném čase promítnout do konečné ceny zájezdů, není součástí tohoto katalogu tištěny ceník. Aktuální ceny jednotlivých zájezdů uvádíme na webových stránkách **www.cedok.cz**. V rámci tohoto katalogu je u každého hotelu uvedena jeho webová stránka a QR kód, jejichž pomocí získáte všechny potřebné informace včetně aktuálních cen a slev rychle a pohodlně buď ve svém počítači, nebo mobilním telefonu. Aktuální cenovou nabídku Vám také rádi připraví naši zkušení prodejci na některém z prodejních míst Čedoku nebo Čedok Partneři či autorizovaní prodejci. Seznam prodejních míst CK Čedok, Čedok Partnerů a autorizovaných prodejců uvádíme na závěrečných stránkách tohoto katalogu. V případě osobní návštěvy některého z prodejních míst CK Čedok, Čedok Partnera nebo vybraného autorizovaného prodejce Vám bude vypracována nejvýhodnější cenová nabídka na Vámi vybraný zájezd, případně Vám naši prodejci vytisknou aktuální ceník na Vámi vybraný zájezd.

Internetový on-line prodej na www.cedok.cz

Vám nabídne vždy aktuální nabídku včetně cen, dostupných slev a výhod. Samozřejmostí je pak jednoduchá rezervace, která Vám umožní nákup Vámi vybraného zájezdu bez nutnosti návštěvy na některém z našich prodejních míst.

Osobní informace a rezervace

Na 64 našich prodejních místech nebo u našich autorizovaných prodejců. Seznam poboček CK Čedok, Čedok Partnerů a autorizovaných prodejců včetně kontaktů naleznete v závěru tohoto katalogu nebo na **www.cedok.cz**.

Telefonické informace a rezervace

Na modré bezplatné lince Čedok **800 112 112** nebo na **221 447 777**. Telefonní čísla jsou Vám k dispozici od pondělí do neděle od 8:00 do 21:00 hod.

Písemné informace a rezervace

E-mailem: info@cedok.cz
Dopisem na adrese:
Čedok a.s., rezervace zájezdů, 30. dubna 26, 702 00, Ostrava

facebook.com/ck.cedok

Instagram
instagram.com/ckcedok#mujcedok

CHARAKTERISTIKA ZAHRANIČNÍCH LYŽAŘSKÝCH STŘEDISEK

Středisko	od metrů n. mořem	do metrů n. mořem	lyžování na ledovci	km sjezdovek	km modrých sjezdovek	km červených sjezdovek	km černých sjezdovek	snow park	bazén	večerní zábava	katalog str.
Slovensko											
M. Fatra - Vrátná	600	1709	ne	14	2	8	4	ano	ano	**	44
Jasné – Nízké Tatry	943	2024	ne	50	25	18	7	ano	ano	***	46
Podbanské	850	1050	ne	1,5	1,5	0	0	ne	ne	**	54
Štrbské Pleso	1400	1900	ne	9	3	6	0	ano	ano	***	54
Starý Smokovec	1025	1480	ne	3,4	3	0	0	ano	ano	***	55
Tatranská Lomnica	850	2634	ne	12	6	5	1	ano	ano	***	55
Roháče - Spálená	1090	1500	ne	6	3	2	1	ne	ne	*	66
Vyšné Ružbachy	624	808	ne	4	5	2	0	ano	ano	*	67
Itálie											
Val di Fassa e Carezza	1320	2945	ne	126	27	91	8	ano	ano	***	116
Arabba / Marmolada	1472	3264	ano	64	25	29	10	ano	ne	**	118
Marilleva / Folgarida	814	2179	ne	57	22	27	8	ano	ano	**	120
Tonale / Ponte di Legno	1121	2992	ano	62	11	41	10	ano	ano	**	122
Val Senales	2011	3212	ano	37	11	11	15	ano	ano	***	125
Sestriere/Via Lattea	1360	2823	ne	400	100	200	100	ne	ne	*	126
Val d'Aosta	1123	3889	ne	200	60	100	40	ne	ne	*	130
Rakousko											
Ötztal	1377	3240	ano	116	116	48	38	ano	ano	***	70
Wildschönau	830	2025	ne	93	26	54	14	ano	ano	**	73
Zillertal	550	3250	ano	636	77	114	22	ano	ano	***	76
Kitzbühel/Kirchberg	800	2000	ne	179	102	61	16	ano	ano	***	79
Zell am See –Kaprun–Mittersill	760	3030	ano	138	58	47	33	ano	ano	***	82
Saalbach–Hinterglemm	1003	2100	ne	270	140	110	20	ano	ano	***	88
Bad Gastein	835	2690	ne	201	60	116	25	ano	ano	***	89
Maria Alm	802	1900	ne	112	50	40	19	ano	ne	**	93
Salzburger Sportwelt	600	2300	ne	230	92	117	21	ano	ano	**	94
Dachstein West	600	2100	ne	85	4	28	3	ano	ano	***	96
Wießsee Gletcherwelt	1480	2600	ano	23	6	15	2	ne	ano	**	98
Schladming - Dachstein	700	3000	ne	232	85	125	22	ano	ne	*	100
Mölltalský ledovec	2200	3122	ano	17	3	12	2	ano	ano	**	102
Bad Kleinkirchheim	1070	2440	ne	105	18	79	8	ano	ano	**	106
Gerlitze Alpen	504	1911	ne	41	11	27	3	ano	ne	**	104

NAŠE **LYŽAŘSKÉ TIPY** A **JARNÍ PRÁZDNINY** ŠKOL

PRO SJEZDAŘE

Itálie – Dolomiti Superski
To nejlepší z celé Itálie s legendární Sella Rondou, lyžařskou arénou na svazích Dolomit.

Itálie – Skirama Dolomiti
8 samostatných skiareálů s pestrou nabídkou sjezdovek světových parametrů až po ty menší spíše rodinného charakteru.

Itálie - Sestriere / Via Lattea
Lyžařská oblast čítající 400 km sjezdovek byla snad pro svou hustou síť vleků a tratí pokřtěna Mléčná dráha (Via Lattea). Zahrnuje vrcholky Monte Sises (2 600 m), Motta (2 823 m), Fraiteve (2 701 m) a Colle Bercia (2 290 m) a zasahuje až na francouzské území (Montgenévre).

Rakousko – Zillertal
Unikátní údolí se spoustou různorodých terénů korunované ledovcem Hintertux.

Rakousko – Dachstein West
Blízká dojezdová vzdálenost.

PRO BĚŽKAŘE

Itálie – Folgaria / Lavarone
Nabízí 98 km běžeckých tratí. Perlou je zejména závodní běžecký park na Passo Coé, kde můžete potkat trénovat i italské reprezentanty.

Rakousko – Zillertal
200 km upravených běžeckých tratí.

JARNÍ PRÁZDNINY ŠKOL V ČR V ROCE 2020

1.–9. února 2020
Mladá Boleslav, Příbram, Tábor, Prachatice, Strakonice, Ústí nad Labem, Chomutov, Most, Jičín, Rychnov nad Kněžnou, Olomouc, Šumperk, Opava, Jeseník

8.–6. února 2020
Benešov, Beroun, Rokycany, České Budějovice, Český Krumlov, Klatovy, Trutnov, Pardubice, Chrudim, Svitavy, Ústí nad Orlicí, Ostrava-město, Prostějov

15.–23. února 2020
Praha 1 až 5, Blansko, Brno-město, Brno-venkov, Břeclav, Hodonín, Vyškov, Znojmo, Domažlice, Tachov, Louny, Karviná

22. února–1. března 2020
Praha 6 až 10, Cheb, Karlovy Vary, Sokolov, Nymburk, Jindřichův Hradec, Litoměřice, Děčín, Přerov, Frýdek-Místek

29. února–8. března 2020
Kroměříž, Uherské Hradiště, Vsetín, Zlín, Praha-východ, Praha-západ, Mělník, Rakovník, Plzeň-město, Plzeň-sever, Plzeň-jih, Hradec Králové, Teplice, Nový Jičín

7.–15. března 2020
Česká Lípa, Jablonec nad Nisou, Liberec, Semily, Havlíčkův Brod, Jihlava, Pelhřimov, Třebíč, Žďár nad Sázavou, Kladno, Kolín, Kutná Hora, Písek, Náchod, Bruntál

100% pojištění storna
v případě vážných důvodů!

Cestovní pojištění ERV Evropské v nabídce naší kanceláře

Užijte si dovolenou a starosti nechte na nás!

Limity pojistného plnění (v Kč)	Complex	Complex Plus
Územní rozsah	Evropa	
Léčebné výlohy Zubní ošetření Fyzioterapie	3 000 000 24 000 120 000	3 000 000 24 000 120 000
Aktivní asistence Převoz, přeložení a repatriace Převoz tělesných ostatků Opatrovník	neomezeně 1 000 000 1 000 000 150 000	neomezeně 1 000 000 1 000 000 150 000
Trvalé následky úrazu Úmrtí následkem úrazu	200 000 100 000	200 000 100 000
Škoda na osobních věcech	18 000 [1)]	18 000 [1)]
Škoda na zdraví Škoda na majetku Právní zastoupení	2 000 000 1 000 000 200 000	2 000 000 1 000 000 200 000
Stornopoplatky Přerušení cesty	30 000 [2)] 50 000	80 000 [2)] 50 000
Nevyužitá dovolená	8 000 [3)]	8 000 [3)]
Provozování zimních sportů	ano	ano

Cena pojištění na osobu	Complex	Complex Plus
do 5 dní	350 Kč	
do 24 dní	590 Kč	990 Kč

Vysvětlivky:

1) spoluúčast 500 Kč
2) spoluúčast 20 %, v případě vážných důvodů bez spoluúčasti
3) 1 000 Kč za den

Pokud cena zájezdu pro dospělou osobu přesáhne limit uvedený u stornopoplatků varianty Complex (30 tis. Kč), je nutné zvolit variantu Complex Plus.

Rozsah a limity pojištění pro zájezdy po České republice za 230 Kč/osoba naleznete na stránkách www.cedok.cz nebo se informujte u svého prodejce.

Tato inzerce má pouze informativní charakter. Přesné znění pojistných podmínek obdržíte při sjednání pojištění.

ERV
Evropská pojišťovna

www.ERVpojistovna.cz

Cestovní pojištění České pojišťovny

Limity pojistného plnění (v Kč)	Basic	Standard	Special	Plus
	Rozsah 01	Rozsah 03	Rozsah 06	Rozsah 04
Územní rozsah	**Evropa**			
		zahrnuje i Turecko, Egypt, Kypr		
Léčebné výlohy, asistenční služby a repatriace	**100 000 000 Kč**	**100 000 000 Kč**	**100 000 000 Kč**	**100 000 000 Kč**
Zubní ošetření	20 000 Kč	20 000 Kč	20 000 Kč	20 000 Kč
Zásah horské služby	500 000 Kč	500 000 Kč	500 000 Kč	500 000 Kč
Trvalé následky úrazu		**200 000 Kč**	**200 000 Kč**	**200 000 Kč**
Úmrtí následkem úrazu		100 000 Kč	100 000 Kč	100 000 Kč
Škoda na osobních věcech		**15 000 Kč**	**15 000 Kč**	**15 000 Kč**
Škoda na zdraví		**2 000 000 Kč**	**2 000 000 Kč**	**2 000 000 Kč**
Škoda na majetku		1 000 000 Kč	1 000 000 Kč	1 000 000 Kč
Škoda finanční		500 000 Kč	500 000 Kč	500 000 Kč
Stornopoplatky		**30 000 Kč**	**30 000 Kč**	**80 000 Kč**
Přerušení cesty		**20 000 Kč**	**20 000 Kč**	**20 000 Kč**
Nevyužitá dovolená		**15 000 Kč**	**15 000 Kč**	**15 000 Kč**
Cena za osobu	**300 Kč**	**490 Kč**	**590 Kč**	**890 Kč**

Ke službám České pojišťovny patří zajištění aktivní asistence klientům při nemoci nebo úrazu v jakémkoliv místě pobytu, kterou poskytuje v českém jazyce asistenční služba Europ Assistance s.r.o. nonstop.

Nabídka pojištění pro zájezdy po České republice v ceně od 35 Kč na osobu a zájezd. Více informací u prodejce nebo na www.cedok.cz.

Tato inzerce má pouze informativní charakter.
Kompletní znění pojistných podmínek obdržíte při sjednání pojištění nebo je možné ho shlédnout na www.cedok.cz.

BEDŘICHOV

HOTEL PREMIER

Zájezdy: **4 a více dní** Strava: **snídaně**

POLOHA
Hotel se nachází v samém srdci Jizerských hor, cca 100 m od rozhledny Královka, 8 km od Jablonce nad Nisou a Liberce. Hotel prošel rozsáhlou rekonstrukcí a je označen **** a uspokojí i náročnější hosty.

LYŽOVÁNÍ
Běžecké lyžování – běžecké tratě Jizerské magistrály jsou vedeny přímo od hotelu. Sjezdové lyžování – Lyžařský areál Bedřichov – Malinovka cca 2 km od hotelu, 5 vleků, 4 pomy, možnost zapůjčení lyží nebo snowboardů. Parkoviště. Hrabětice – Severák cca 2 km od hotelu, půjčovna lyží, parkoviště. Pro náročnější Tanvaldský Špičák – cca 9 km od hotelu.

VYBAVENÍ
Restaurace, privátní wellness (vířivka, sauna, možnost objednání masáží a kosmetického ošetření). Uzamykatelná úschovna lyží. Možnost zakoupení netradičních marmelád vlastní výroby bez přidané chemie.

UBYTOVÁNÍ
Dvoulůžkové pokoje superior – výhled na Jizerské hory a Český ráj. Pokoje s WC, sprcha, posezení, set na přípravu čaje a kávy, fén, trezor, WiFi. Dvoulůžkové pokoje ekonomy – výhled na pastviny a rozhlednu Královka. Pokoje vybaveny: WC, sprcha, fén, trezor, WiFi. Žehlící sety na vyžádání.

STRAVOVÁNÍ
Snídaně – bufetovým způsobem. Večeře je možné zajistit na místě.

INFORMACE
Parkování u hotelu bez poplatku.

UPOZORNĚNÍ
Pro zajištění maximálního klidu a pohody, preferuje hotel pobyt dětí od 10 let.

Oficiální klasifikace: ****

Aktuální ceny na:
www.cedok.cz/dovolena/SCZ2VPR.html

BEDŘICHOV

HORSKÝ HOTEL JELINEK

Zájezdy: **5 a více dní** Strava: **polopenze**

POLOHA
Hotel se nachází v centru horského střediska Bedřichov, nedaleko sjezdových tratí. Má ideální polohu pro zimní sporty.

LYŽOVÁNÍ
Běžky – v celém okolí výborné terény, trať Jizerské magistrály (celkem 80 km upravených tratí). Sjezd – Ski areál Bedřichov – cca 200 m od hotelu, večerní lyžování, parkoviště, lyžařská škola, půjčovna lyží a vybavení, kiosky.

VYBAVENÍ
Restaurace, jídelna, stylová vinárna, konferenční salonek, herna pro děti, sauna, stolní tenis, stolní kopaná, kulečník, trezor (za poplatek), úschovna lyží a lyžařských potřeb, v okolí bowling, tenisové kurty, lanový park a bobová dráha v Janově nad Nisou.

UBYTOVÁNÍ
Dvou- až čtyřlůžkové pokoje, sprcha, WC, TV, SAT.

STRAVOVÁNÍ
Polopenze, zesílené snídaně kontinentální, (částečně bufet, částečně s obsluhou), večeře – výběr ze dvou menu, dezert. Při silvestrovském pobytu je v ceně zahrnuta i slavnostní večeře.

INFORMACE
Parkování u hotelu za poplatek.

Oficiální klasifikace: ***

Aktuální ceny na:
www.cedok.cz/dovolena/SCZ2VJE.html

LIBEREC

WELLNESS HOTEL BABYLON

Zájezdy: **2 a více dní**

Strava: **snídaně**

POLOHA
Společenský a zábavní komplex Centrum Babylon se nachází na okraji Liberce při sjezdu od silnice D 10.

LYŽOVÁNÍ
Běžky: okolí, Jizerské hory. Sjezd: Ski areál Ještěd – ski bus od hotelu a zpět 1x denně. Další možnosti Jizerské hory.

VYBAVENÍ
Pod jednou střechou restaurace, bary, kavárny, salonky, lunapark, IQ park, aquapark, bowling, laser střelnice, 4D theatre, Wellness centrum: sluneční louka, tepidárium, laconium solná inhalace, bylinková inhalace, Kneippova koupel, sauna.

UBYTOVÁNÍ
Jedno až čtyřlůžkové pokoje, WC, sprcha, TV a SAT, trezorek, 2 vody při příjezdu na pokoj.

STRAVOVÁNÍ
Snídaně – bufetovým způsobem, fakultativně: doplatek na polopenzi (večeře). V ceně vánočního a silvestrovského pobytu je menu a program.

KOUPÁNÍ
Aquapark s tobogány.

INFORMACE
Parkování za poplatek.
Vánoční, silvestrovské a velikonoční pobyty na vyžádání.

- neomezený vstup do Aquaparku a Saunového světa po celou dobu pobytu
- neomezený vstup do iQlandie po celou dobu pobytu
- neomezený vstup do Lunaparku po celou dobu pobytu
- neomezený vstup na 18jamkový indoor Adventure golf po celou dobu pobytu
- neomezený vstup do IQ parku
- neomezený vstup do ZOO Liberec.

Oficiální klasifikace: ****

Aktuální ceny na:
www.cedok.cz/dovolena/SCZ2VBA.html

MIMOŘÁDNÁ NABÍDKA PRO ZÁKAZNÍKY ČEDOKU

kteří jsou ubytováni v oblasti lyžařského areálu Klínovec a Boží Dar – Neklid

Po předložení jednoho dílu ubytovacího poukazu obdrží klienti Čedoku:

20% slevu
z pultových cen výuky lyžování a snowboardingu

20% slevu
z cen půjčovného lyžařské, běžkařské a snowboardové výzbroje

Hotel Star 4

Lyžařská škola JPK nabízí:

instruktory na skupinovou a privátní výuku
dětskou školku | sjezdové i běžecké lyže | snowboardy
sněžnice | lyžařské helmy | lyžařské oblečení
dětský miniareál | doplňkový prodej

Kde nás najdete:

1. Skiareál Klínovec – Sportcentrum Klínovec (na parkovišti u sjezdovky Dámská),

2. Boží dar – konzum Čáda

www.jpkklinovec.cz | 725 700 902

LOUČNÁ POD KLÍNOVCEM

HOTEL STAR 4

Zájezdy: **2 a více dní**

Strava: **snídaně**

POLOHA
Hotel se nachází na úpatí severního svahu Klínovce v samém centru lyžařského areálu Klínovec – sever v nadmořské výšce 1 000 m.

LYŽOVÁNÍ
Běžky – podmínky v celém okolí.
Sjezd – nejbližší lyžařský vlek je 50 m od hotelu.

VYBAVENÍ
Restaurace, kavárna s možností připojení na internet, salonek, sauna, stolní tenis, výtah, wellness (whirlpool, Kneippův chodník, na objednání masáže), možnost zapůjčení lyží a snowboardů, možnost zajištění výuky lyžování viz Lyžařská škola – slevy JPK.

UBYTOVÁNÍ
Dvou až čtyřlůžkové pokoje, sprcha, WC,TV, SAT. Dětská postýlka na vyžádání za poplatek.

STRAVOVÁNÍ
Snídaně – bufetovým způsobem nebo rozšířená kontinentální dle obsazenosti hotelu. Obědy je možné zakoupit na místě. Večeře – možnost fakultativního dokoupení. V ceně vánočního a silvestrovského pobytu je zahrnuta slavnostní večeře a program.

INFORMACE
Parkování – u hotelu bez poplatku.
Možnost zajištění odvozu od železniční nebo autobusové stanice za poplatek. Nutno objednat předem.
• 1x sauna zdarma

Oficiální klasifikace: ***

Aktuální ceny na:
www.cedok.cz/dovolena/SCZ2VHS.html

BRUMÍKOVA LYŽAŘSKÁ ŠKOLA

Mimořádná nabídka pro zákazníky Čedoku,

kteří jsou ubytováni v Krkonoších a Jizerských horách

Sleva 20%

na výuku lyžování a půjčovné
v Brumíkových lyžařských školách

Výše slev v jednotlivých školách:

Classic Ski School Harrachov	- 20 %
Classic Ski School Rokytnice nad Jizerou	- 20 %

CLASSIC HARRACHOV

CLASSIC Rokytnice nad Jizerou

www.classicskischool.cz www.brumik.cz

SLEVA 1000,- Kč
pro klienty cestovní kanceláře ČEDOK
Více informací na ww.levnelyze.cz/cedok

LEVNELYZE.CZ

SKIPASY ZDARMA
(Dachstein West, Harrachov, Esplanada, Přemyslov, Monínec, Rejdice, Donovaly, Orawka, Gliczarów Górny, Ski Centrum Miroslav Lipová Lázně, Skiarena R3 Ramzová, Kraličák) i další dárky k nákupům na www.levnelyze.cz

ZIMU vyřešíme za Vás

DACHSTEIN WEST
GOSAU - RUSSBACH - ANNABERG

130 km sjezdovek, 70 lanovek a vleků, snowparky, freeride zóny, dětské kluby a výhodné rodinné nabídky! **www.dachstein.at**

HARRACHOV

HOTEL OREA RESORT SKLÁŘ

Zájezdy: **3 a více dní**

Strava: **snídaně/polopenze**

POLOHA
Hotel se nachází v horní části Harrachova v klidné poloze na okraji lesa, v nadmořské výšce 700 m, cca 5 minut pěšky z centra střediska.

LYŽOVÁNÍ
Běžky – vhodné podmínky v celém okolí. Sjezd – čtyřsedačková lanovka 15 minut od hotelu. Zastávka skibusu přímo u hotelu.

VYBAVENÍ
Restaurace, bar, pool bar, business bar, bazén (12 x 6 m), sauna, whirlpool, parní lázeň, koupele, fitness centrum, beauty salón, billiárd, tenisová hala, stolní tenis, PC koutek, připojení WiFi v celém hotelu, výtah. Velmi kvalitní relaxační centrum s nabídkou různých druhů masáží.

UBYTOVÁNÍ
Dvoulůžkové pokoje de luxe s balkonem nebo bez balkonu. Rodinné pokoje de luxe pro 2 dospělé a 2 děti do 12 let. WC, koupelna se sprchovým koutem, TV, SAT, WiFi, telefon, trezor, vysoušeč vlasů. Rodinné pokoje na vyžádání.
Výhoda rodinného pokoje: čajový a kávový set s rychlovarnou konvicí, župany a pantofle pro dospělé, dvě přistýlky nebo palandy, 0,7 l minerální vody při příjezdu.

STRAVOVÁNÍ
Snídaně nebo polpenze, bufetovým způsobem.

INFORMACE
Parkování u hotelu za poplatek.
Vánoční a silvestrovské pobyty jsou na vyžádání včetně cen.

- volný vstup do hotelového bazénu, whirlpoolu a fitnessu v časech od 09:00 – 12:00 a od 13:00 do 21:00 hod.
- 1x denně vstup do hotelové sauny a parní lázně od 13:00 do 21:00 hod.
- 15% sleva na ski pasy při pobytu minimálně na 2 noci
- 10% sleva na půjčovnu lyžařských potřeb v hotelu
- skibus přímo od hotelu zdarma
- Harrachov Card – karta výhod
- celodenní animační program nejen pro děti – zdarma (22. 12. – 31. 3. 2020)

Oficiální klasifikace: ****

Aktuální ceny na:
www.cedok.cz/dovolena/SCZ2VSK.html

WELLNESS HOTEL SVORNOST

HARRACHOV

Zájezdy: **3 a více dní**

Strava: **polopenze**

POLOHA
Hotel se nachází na mírném kopci cca 300 m od centra Harrachova, nedaleko od hotelu Sklář.

LYŽOVÁNÍ
Běžky – vhodné podmínky v okolí. Sjezd – čtyřsedačková lanovka cca 15 minut od hotelu. Možnost dopravy skibusem přímo od hotelu.

VYBAVENÍ
Restaurace, lobby, bazén, wellness centrum (různé druhy masáží), fitcentrum, koutek pro děti, kadeřník, kosmetika, bar, úschovna lyží a kol a možnost jejich zapůjčení.

UBYTOVÁNÍ
Dvoulůžkové pokoje s možností přistýlky, WC, sprcha, TV. Další typy pokojů na vyžádání.

STRAVOVÁNÍ
Polopenze – snídaně i večeře bufetovým způsobem. Bezlepková dieta za příplatek.

INFORMACE
Parkování – hotelové parkoviště za poplatek.
- skibus od hotelu k lanovce ZDARMA
- bazén ZDARMA
- Harrachov Card – s možností slev

Bonus pro klienty Čedoku (platí pro dospělé osoby) U pobytu na minimálně 5 nocí obdrží klienti 1x kávu a koláč, u pobytu na 7 a více nocí obdrží 1x Wellness proceduru zdarma dle výběru (rašelinový zábal 1 ks, rašelinový zábal 2 ks, inhalace, kyslíková terapie dýchacích cest, suché uhličité koupele, parafínový zábal rukou, perličková koupel, Kneippova koupel dolních končetin, sauna, vířivá lázeň dolních končetin, podvodní masáž automatická).

Oficiální klasifikace: ***

Aktuální ceny na:
www.cedok.cz/dovolena/SCZ2VSV.html

HARRACHOV

WELLNESS HOTEL HARRACHOVKA

Zájezdy: **3 a více dní**

Strava: **snídaně, polopenze**

POLOHA
Hotel leží v klidném prostředí na břehu říčky Kamenice, cca 300 m od centra Harrachova.

LYŽOVÁNÍ
Běžky – vhodné podmínky v celém okolí Harrachova. Sjezd – k lanovce na Čertovu horu cca 300 m, vlek pro děti a lyžařská škola cca 150 m.

VYBAVENÍ
Restaurace, bar, terasa, bazén (8 x 4 x 1,5 m), wellnesscentrum (sauna, masáže, vířivé koupele, pára, infrasauna, parafinové zábaly, vodoléčba, manikúra a pedikúra, kosmetika), konferenční místnost WiFi připojení zdarma, nekuřácký hotel. Dětský koutek, dětské masáže a wellness služby i pro děti.

UBYTOVÁNÍ
Dvoulůžkové pokoje až se 2 přistýlkami (klasické lůžko), sprcha, WC, TV, WiFi, trezorek. Jednolůžkový pokoj s přistýlkou pro dítě – na vyžádání.

STRAVOVÁNÍ
Snídaně nebo polopenze – bufet (při menším obsazení hotelu výběr z 5 menu). Vánoce – 5chodové menu s malým dárkem, Silvestr – program s hudbou, 1x sklenka sektu. 24. 12. a 31. 12. 2019 zimní bar se svařeným vínem a čajem u hotelu.

INFORMACE
Parkování u hotelu za poplatek.
- ZDARMA bazén a fitcentrum
- od 7 nocí 1 hodina pro 1 osobu v solné jeskyni
- 20 % sleva na wellness procedury a kosmetiku

NABÍDKA PROGRAMŮ: na www.cedok.cz.

Oficiální klasifikace: ***

Aktuální ceny na:
www.cedok.cz/dovolena/SCZ2VHA.html

HARRACHOV

HOTEL HARRACHOV INN

Zájezdy: **3 a více dní**

Strava: **polopenze**

POLOHA
Hotel se nachází v centru Harrachova cca 200 metrů od lanovky na Čertovu horu v klidné části parku, pod skokanskými můstky. Bývalý hotel Graf.

LYŽOVÁNÍ
Běžky – vhodné terény v okolí – možnost běžeckého lyžování na mechanicky upravených tratích. Sjezd – 100 m od hotelu 4 sedačková lanovka na Čertovu horu, ke které patří 4 sjezdové tratě různých stupňů obtížnosti, uměle zasněžované s možností večerního lyžování. Dětský vlek přímo za hotelem.

VYBAVENÍ
Restaurace, recepce, bar, dětský kout včetně her, hotel nemá výtah. V okolí možnost zapůjčení lyží a zprostředkování lyžařské školy, možnost zajištění prohlídky sklárny a pivovaru s ochutnávkou.

UBYTOVÁNÍ
Dvou- až třílůžkové pokoje s možností přistýlky různých typů a velikostí, WC sprcha, LCD TV a SAT. Pokoje s výhledem na Čertovu horu nebo k městu. Možnost zajištění dětské postýlky zdarma. (nahlásit předem). Přistýlka je klasické lůžko.

STRAVOVÁNÍ
Polopenze – snídaně i večeře formou bufetu.

INFORMACE
Parkování u hotelu zdarma.

Oficiální klasifikace: ***

Aktuální ceny na:
www.cedok.cz/dovolena/SCZ2VHI.html

HARRACHOV – RÝŽOVIŠTĚ

HOTEL PYTLOUN

Zájezdy: **2 a více dní**

Strava: **snídaně**

POLOHA
Hotel se nachází v klidné části Harrachova – Rýžovišti v mírné stráni.

LYŽOVÁNÍ
Běžky – v okolí výhodné podmínky. Sjezd – 4sedačková lanovka Rýžoviště cca 450 m od hotelu.

VYBAVENÍ
Restaurace, kavárna, herna, hotelový bar, herna pro děti, sauna, vířivka, masáže, úschovna lyží a kol, WiFi zdarma.

UBYTOVÁNÍ
Zrekonstruované dvoulůžkové pokoje s možností až 2 přistýlek s balkonem a posezením, krásným výhledem na Čertovu horu. LDC TV, SAT, lednice, minibar, kávový a čajový set (zdarma), trezor, žehlící set, koupelna s vanou a WC, fén, WiFi. Check-out ve 12.00 hodin. Pokoje bez balkonu a jednolůžkové pokoje jsou na vyžádání. Nekuřácké pokoje.

STRAVOVÁNÍ
Snídaně – bufetovým způsobem, možnost dokoupení večeří nebo obědů (na místě).

INFORMACE
Parkování za poplatek, nutné sněhové řetězy.

Oficiální klasifikace: ***

Aktuální ceny na:
www.cedok.cz/dovolena/SCZ2VPY.html

HARRACHOV – RÝŽOVIŠTĚ

PARKHOTEL HARRACHOV

Zájezdy: **2 a více dní**

Strava: **polopenze**

POLOHA
Hotel je umístěn v jedné z nejkrásnějších a nejklidnějších částí Harrachova, na stráni nad údolím Ryzího potoka, cca 20 minut od centra Harrachova, v nadmořské výšce 790 m.

LYŽOVÁNÍ
Běžky – vhodné terény a upravované tratě po celém okolí. Sjezd – vleky od hotelu vzdáleny cca 100 až 250 m. Čtyřsedačková lanovka na Čertovu horu cca 4 min.

VYBAVENÍ
Restaurace, denní bar, loby bar, dětský koutek, sauna a infra sauna, kulečník, stolní tenis, možnost zajištění masáží.

UBYTOVÁNÍ
Dvou až čtyřlůžkové pokoje de luxe s balkonem a dvou až čtyřlůžkové pokoje superior s výhledem do lesa.

STRAVOVÁNÍ
Polopenze – snídaně i večeře bufetovým způsobem. Nealkoholické nápoje, pivo a víno v průběhu večeře zdarma (18.00 – 19.30).

INFORMACE
- Harrachov Card – karta plná výhod
- Malá pozornost pro hosty Čedoku

Oficiální klasifikace: ***

Aktuální ceny na:
www.cedok.cz/dovolena/SCZ2VPH.html

ROKYTNICE NAD JIZEROU

PENZION BOBEŠ

Zájezdy: **4 a více dní** Strava: **snídaně**

POLOHA
Výhodná poloha nedaleko městského centra s výhledem na panorama Lysé hory a Studenova.

LYŽOVÁNÍ
Běžky – vhodné terény v celém okolí. Sjezd – lyžařský areál Studenov cca 0,7 km, lyžařský areál Horní domky – ski busem z náměstí (zastávka skibusu cca 200 m od penzionu).

VYBAVENÍ
Příjemný rodinný nekuřácký penzion s restaurací, saunou, stolním tenisem, možností zapůjčení lyží, snowboardů, sáněk, bobů. Možnost uložení lyžařské výstroje během celého pobytu přímo u sjezdovky v areálu Studenov v partnerském objektu Roxana nebo na penzionu Lenoch.

UBYTOVÁNÍ
Dvoulůžkové pokoje až se 2 přistýlkami (klasické lůžko) se sprchou, WC, TV a SAT, WiFi.

STRAVOVÁNÍ
Snídaně – formou bufetu, obědy a večeře v restauracích v okolí.

INFORMACE
Parkování u penzionu bez poplatku.
- Pro hosty Čedoku garáž ZDARMA. Nutno objednat předem.

Oficiální klasifikace: ***

Aktuální ceny na:
www.cedok.cz/dovolena/SCZ2VBO.html

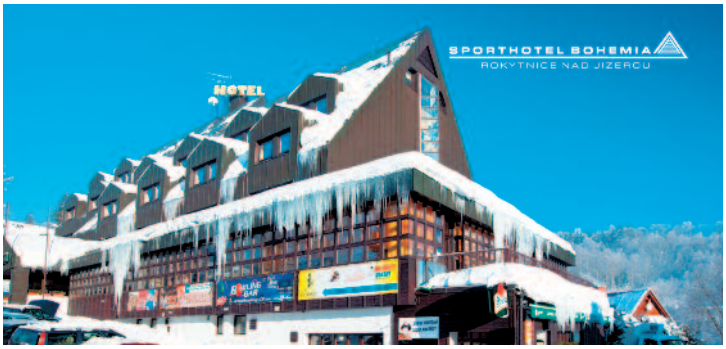

ROKYTNICE NAD JIZEROU

SPORTHOTEL BOHEMIA

Zájezdy: **4 a více dní** Strava: **polopenze**

POLOHA
Výhodná poloha nedaleko centra a v těsné blízkosti lyžařských vleků, v mírném kopci.

LYŽOVÁNÍ
Běžky – vhodné terény v okolí, sjezd – přímo u hotelu vlek Udatný, další možnosti ski areály Rokytnice nad Jizerou.

VYBAVENÍ
Restaurace, pivnice, fitness, virtuální bowling, kosmetika, masáže, sauna, solárium, manikůra a modeláž nehtů, herna, dětský koutek, úschovna lyží a kol a lyžařský servis. Hotel má výtah. Půjčovna lyží a snowboardů, lyžařská škola.

UBYTOVÁNÍ
Dvoulůžkové pokoje s možnosti přistýlky. Jednolůžkové a vícelůžkové pokoje na vyžádání.

STRAVOVÁNÍ
Polopenze – snídaně bufetovým způsobem, večeře – výběr ze tří jídel (tříchodové menu). Při vánočním a silvestrovském pobytu – je v ceně místo klasické večeře slavností menu.

INFORMACE
Parkování u hotelu zdarma.
- sleva 10 % v lyžařské a snowboardové škole
- sleva 10 % na služby hotelu včetně restaurace

Oficiální klasifikace: ***

Aktuální ceny na:
www.cedok.cz/dovolena/SCZ2VSB.html

ŠPINDLERŮV MLÝN

HARMONY CLUB HOTEL

Zájezdy: **5 a více dní** Strava: **polopenze**

POLOHA
Hotel se nachází na kopci cca 1 km od centra Špindlerova Mlýna, přímo u sjezdovky Ski areálu Medvědín.

LYŽOVÁNÍ
Běžky – běžecká stopa cca 200 m od hotelu. Sjezd – dětský vlek u hotelu s napojením na lyžařský areál Medvědín. Cca 100 m od hotelu je zastávka ski busu s možností dojet na sjezdovku Hromovka nebo Svatý Petr. Přímo na hotelu funguje lyžařská škola SKOLMAX. Dětský hotelový vlek s malou sjezdovkou je u hotelu pro děti do 6 let zdarma.

VYBAVENÍ
Bufetová restaurace, restaurace á la carte, denní Lounge bar, wellness centrum, nový nerezový bazén se 2 whirlpooly, masáže, golfový simulátor, 2 tenisové haly, bowling, stolní tenis, biliárd, sportovní střelnice, hotel má 2 výtahy, kongresové prostory až pro 350 osob, dětská herna, lyžárna, půjčovna lyží, lyžařská škola, bobová dráha u hotelu, služby portýra, internet point, WiFi free.

UBYTOVÁNÍ
Velmi kvalitní ubytování jedno až dvoulůžkové pokoje s přistýlkou a rodinné pokoje, vana nebo sprcha, WC, fén, TV SAT, minibar, trezor. Všechny pokoje včetně postýlky (gratis) na vyžádání.

STRAVOVÁNÍ
Polopenze – snídaně i večeře bufetovým způsobem.

INFORMACE
Parkování za poplatek.
- zdarma bazén a 2 whirpooly denně
- děti lyžují do 5,9 let na hotelovém dětském vleku zdarma
- Aqua Zone a brouzdaliště pro nejmenší.

Oficiální klasifikace: ****

Aktuální ceny na:
www.cedok.cz/dovolena/SCZ2VHC.html

ŠPINDLERŮV MLÝN

HOTEL START

Zájezdy: **3 a více dní** Strava: **polopenze**

POLOHA
Asi 200 m od centra Špindlerova Mlýna, v mírné stráni.

LYŽOVÁNÍ
Běžky – v okolí výhodné terény. Sjezd – 300 m od hotelu sedačková lanovka „Hromovka“. Doprava do lyžařského areálu Svatý Petr je možná skibusem. Zastávka ski busu je cca 200 m od hotelu (u hotelu Montana). Eventuálně je možné nastoupit i na ski bus u Hromovky. Sedačková lanovka na Medvědín je ca 700 m od hotelu.

VYBAVENÍ
Restaurace, lobby bar (je součástí restaurace), krb, sauna, masáže, billiár. WiFi připojení na pokojích i v hotelové restauraci zdarma, dětský koutek, fotbálek, půjčovna lyží, lyžárna.

UBYTOVÁNÍ
Dvou až čtyřlůžkové pokoje, některé s možností přistýlky, WC, sprcha, TV a SAT, rádio, telefon.

STRAVOVÁNÍ
Polopenze, snídaně – bufetovým způsobem, večeře – tříchodové menu bez nápojů.

INFORMACE
Parkování u hotelu zdarma.
- 10% sleva v půjčovně na lyžařské vybavení přímo v hotelu

Oficiální klasifikace: ***

Aktuální ceny na:
www.cedok.cz/dovolena/SCZ2VST.html

ŠPINDLERŮV MLÝN

CLARION HOTEL

Zájezdy: **3 a více dní**

Strava: **polopenze**

POLOHA
V klidné části Špindlerova Mlýna, nad Labskou přehradou, ve výšce 740 m n. m.

LYŽOVÁNÍ
Běžky – v okolí jsou značené běžecké trasy po hřebenech Krkonoš. Sjezd –100 m od hotelu je třísedačková lanovka se sjezdovkou pro středně náročné lyžaře. Další možnosti jsou v lyžařském areálu Svatý Petr či Medvědín (dostupné ski busem přímo od hotelu).

VYBAVENÍ
Restaurace Pinia, hotelová restaurace Labe, Lobby Bar, 3 salonky, konferenční sál, bazén, saunový svět, solárium, whirlpool, masáže, wellness procedury, posilovna, stolní tenis, kulečník, dětský koutek.

UBYTOVÁNÍ
Dvoulůžkové pokoje s možností přistýlky (rozkládací křeslo 180 cm dlouhé), se sprchou a WC, fénem, televizorem, telefonem, trezorem, setem pro přípravu kávy a čaje, s balkonem nebo bez balkonu.

STRAVOVÁNÍ
Polopenze – bufetovým způsobem nebo menu (dle obsazenosti hotelu), 24.12. slavností večeře, živá hudba, 31.12. je v ceně silvestrovský večer s programem.

INFORMACE
Parkování u hotelu za poplatek.
- ZDARMA bazén, whirlpool a fitness (7.00 – 12.00 hod.), WiFi připojení v celém hotelu
- u pobytu na 7 a více nocí ZDARMA bazén, whirlpool, fitness (7.00 –12.00 a 14.00 – 21.30 hod.)
- 10% sleva na procedury ve wellness centru
- ve vybraných termínech sleva 1 noc včetně stravy zdarma
- speciální slevy za včasný nákup – 45 dní před nástupem

Oficiální klasifikace: ****

Aktuální ceny na:
www.cedok.cz/dovolena/SCZ2DCL.html

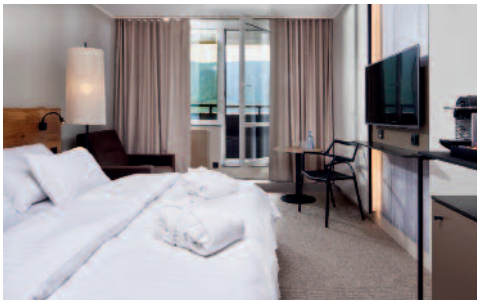

ŠPINDLERŮV MLÝN

OREA RESORT HORAL

Zájezdy: **3 a více dní**

Strava: **polopenze**

POLOHA
Na úpatí Kozích hřbetů v nadmořské výšce 900 m, v oblasti Sv. Petra, cca 3 km od centra Špindlerova Mlýna.

LYŽOVÁNÍ
Poloha hotelu je ideálním výchozím místem pro běžecké túry po hřebenech Krkonoš. V bezprostřední blízkosti jsou dva lyžařské vleky pro méně náročné lyžaře. Lyžařská centra Svatý Petr a Medvědín jsou v hlavní sezoně dostupné ski busem od hotelu.

VYBAVENÍ
Relaxační centrum – bazén, whirlpool, finská sauna, bylinná sauna, římské lázně, parní kabina, tepidarium, dětská zóna, masáže. Fitcentrum, dětská herní zóna, denní bar, 2 restaurace, salonky, kongresový sál, doplňkový prodej, WiFi připojení.

UBYTOVÁNÍ
Dvoulůžkové pokoje mají ve standardu LED televizi s úhlopříčkou 43" s HD satelitními programy, telefon, trezor, minibar, čajový a kávový set, WiFi připojení. Koupelny jsou vybavené sprchovým koutem, toaletou a fénem. Pokoje Deluxe mají k dispozici balkon, pokoje Classic jsou bez balkonu.

STRAVOVÁNÍ
Polopenze – snídaně i večeře bufetovým způsobem. U vánočního pobytu je v ceně vánoční večeře. U Silvestrovského pobytu je v ceně nápojový balíček (pivo, rozlévané víno, nealko), bufet, půlnoční bufet, přípitek, hudba.

INFORMACE
Parkování u hotelu za poplatek.
- vstup do wellnes, bazénu a vířivky v ceně pobytu
- 10% sleva na wellnes procedury
- ve vybraných termínech od neděle do pátku (bez možnosti prodloužení) sleva 1 noc včetně stravy ZDARMA
- speciální slevy za včasný nákup

Oficiální klasifikace: ****

Aktuální ceny na:
www.cedok.cz/dovolena/SCZ2DHO.html

ŠPINDLERŮV MLÝN

HOTEL VZ BEDŘICHOV A JEHO DEPENDANCE

Zájezdy: **5 a více dní** Strava: **snídaně**

POLOHA
Nachází se ve Špindlerově Mlýně, v části Bedřichov.

LYŽOVÁNÍ
Běžky – ideální výchozí bod lyžařských túr. Sjezd – nedaleko známých lyžařských center Hromovka (700 m), Medvědín (550 m), Svatý Petr (1 km).

VYBAVENÍ
Restaurace, bar, wellness centrum – parní sauna, parní solná sauna, ledová tříšť, whirlpool zóna, Kneippova lázeň, Vichy sprcha, finská sauna s ochlazovacím bazénkem, solárium, masáže, beauty program, vodní ráj s krytým bazénem 25 m dlouhým a vodními atrakcemi, squash, tělocvična, bowling, fitness, golfový trenažér, střelecký trenažér, půjčovna horských kol a sportovních potřeb, kulečníky, kadeřnictví, dětský koutek, bezplatné WiFi připojení. V areálu depandancí je tenisová hala se dvěma vnitřními a jedním venkovním kurtem, stylová restaurace u Medvěda.

UBYTOVÁNÍ
Dvoulůžkové pokoje s příslušenstvím, TV, telefonem a chladničkou, trezor na vyžádání. V dependancích studia o dvou pokojích s předsíňkou, kuchyňkou s el. vařičem, varnou konvicí, chladničkou, základním kuchyňských vybavením, WC a sprcha společná pro oba pokoje, každý pokoj má TV.

STRAVOVÁNÍ
Snídaně – formou bufetu, fakultativně doplatek na polopenzi nebo plnou penzi – výběrem ze 2–3 druhů, bufet. V neděli jsou obědy a večeře servírované v podobě krkonošských specialit. Pobyty v dependanci jsou bez stravy, fakultativně je možné stravu dokoupit – stravování je v hlavní budově. V ceně Vánočního a Silvestrovského pobytu je zahrnut příplatek za večeři.

INFORMACE
Parkování na odstavné ploše za poplatek.
- ZDARMA 1x denně vstup do Vodního ráje na 75 min. (9.00 – 15.00 hod. v hlavní sezoně, v ostatních obdobích 9.00 – 21.00 hod.).
- pro ubytované v dependanci při pobytu na min. 6 nocí zdarma 2x 75 min. vstup do Vodního ráje ve stejném časovém rozmezí
- možnost zakoupení vícedenních skipassů se slevou na recepci

Oficiální klasifikace: ***+/***

Aktuální ceny na:
www.cedok.cz/dovolena/SCZ2DBE.html

ŠPINDLERŮV MLÝN

HOTEL TŘI RŮŽE

Zájezdy: **3 a více dní** Strava: **polopenze**

POLOHA
V blízkosti centra města zimních sportů.

LYŽOVÁNÍ
Sjezd – Skiareál Hromovka – 200 m. Běžky – v okolí je množství lyžařských tratí.

VYBAVENÍ
Stylová restaurace, bar, finská sauna, možnost masáží, WiFi připojení po celém hotelu zdarma.

UBYTOVÁNÍ
Dvou až čtyřlůžkové pokoje se sprchovým koutem, WC, SAT-TV, WiFi připojení.

STRAVOVÁNÍ
Snídaně formou bufetu, večeře servírované formou tříchodového menu, v ceně vánočního pobytu je čtyřchodové štědrovečerní menu a malý dárek na pokoj, v ceně Silvestrovského pobytu je pětichodové silvestrovské menu, půlnoční přípitek a popůlnoční bufet.

INFORMACE
Parkování u hotelu za poplatek.
- volný vstup do hotelové sauny
- 15% slevy na služby Yellowpoint – půjčovna a lyžařská škola
- 20% slevy na masáže
- speciální slevy za včasný nákup do 31.10.

Oficiální klasifikace: ***

Aktuální ceny na:
www.cedok.cz/dovolena/SCZ2DTR.html

ŠPINDLERŮV MLÝN

ALPSKÝ HOTEL

Zájezdy: **3 a více dní** Strava: **polopenze**

POLOHA
V údolí Svatého Petra, cca 1 km od centra Špindlerova Mlýna.

LYŽOVÁNÍ
Vleky Horal a Slovan cca 100 m (vhodné pro rodiny s dětmi), skiareál Svatý Petr 500 m, Medvědín 1 km, skibus 200 m. Běžky – od hotelu.

VYBAVENÍ
Restaurace ve stylu 20. let, vinárna, wellness (sauna, whirlpool), kulečník, stolní fotbálek, dětský koutek, masáže, lyžárna, WiFi připojení.

UBYTOVÁNÍ
Dvoulůžkové pokoje, třílůžkové a rodinné pokoje se sprchou, WC, SAT-TV, WiFi připojení.

STRAVOVÁNÍ
Snídaně formou bufetu, večeře servírované formou tříchodového menu, v ceně vánočního pobytu je čtyřchodové štědrovečerní menu a malý dárek na pokoj, v ceně Silvestrovského pobytu je pětichodové silvestrovské menu, půlnoční přípitek a popůlnoční bufet.

INFORMACE
Parkování u hotelu za poplatek.
- volný vstup do hotelového wellness
- 15% sleva na služby Yellowpoit – půjčovna a lyžařská škola
- 20% slevy na masáže
- speciální sleva za včasný nákup do 31. 10.

Oficiální klasifikace: ***

Aktuální ceny na:
www.cedok.cz/dovolena/SCZ2DAH.html

ŠPINDLERŮV MLÝN

HOTEL VÝSLUNÍ

Zájezdy: **3 a více dní** Strava: **polopenze**

POLOHA
Ve Svatopetrském údolí, 15 min. od centra.

LYŽOVÁNÍ
Skiareály Svatý Petr nebo Medvědín jsou dostupné skibusem, zastávka je u hotelu.

VYBAVENÍ
Hotel v rustikálním, horském stylu, restaurace, bar, finská sauna, vířivka, možnost masáží.

UBYTOVÁNÍ
Dvoulůžkové pokoje s možností 1–2 přistýlek se sprchovým koutem, WC, SAT televizí a bezplatným připojením WiFi, výtah není k dispozici.

STRAVOVÁNÍ
Polopenze – snídaně formou bufetu, večeře servírované formou tříchodového menu, v ceně vánočního pobytu je čtyřchodové štědrovečerní menu a malý dárek na pokoj, v ceně Silvestrovského pobytu je pětichodové silvestrovské menu, půlnoční přípitek a popůlnoční bufet.

INFORMACE
Parkování u hotelu za poplatek.
- 15% sleva na služby Yellowpoint – půjčovna a lyžařská škola
- 20% sleva na masáže
- neomezený vstup do wellness
- speciální sleva za včasný nákup do 31.10.

Oficiální klasifikace: ***

Aktuální ceny na:
www.cedok.cz/dovolena/SCZ2DVY.html

ŠPINDLERŮV MLÝN

HOTEL OLYMPIE

Zájezdy: **3 a více dní**

Strava: **snídaně**

POLOHA
V údolí Svatého Petra, 15 min od centra Špindlerova Mlýna.

LYŽOVÁNÍ
Běžecké tratě v okolí. Sjezd – 400 m od hotelu je vlek Stoh, 600 m Skiareál Svatý Petr, zastávka skibusu – 60 m od hotelu.

VYBAVENÍ
Restaurace, zimní terasa, wellnes centrum (bazén se protiproudem, masážní lavicí a chrličem vody, whirlpool, Kneippův chodník, relax. lehátka, osušky), možnost masáží, WiFi připojení v celém objektu včetně pokojů.

UBYTOVÁNÍ
Dvoulůžkové pokoje s možností přistýlky se sprchou, WC, TV, trezorem, fénem, nekuřácké.

STRAVOVÁNÍ
Snídaně formou bufetu, fakultativně večeře – à la carte nebo 4chodové menu (polévka a salát formou bufetu, hl. jídlo servírované ze 3 variant a dezert servírovaný). V ceně vánočního pobytu je slavností galavečeře – servírovaná. V ceně silvestrovského pobytu je celovečerní raut, DJ nebo Live music, novoroční přípitek, ohňostroj na terase, popůlnoční kýta s čočkou a disco party po celý večer.

INFORMACE
Parkování u hotelu zdarma.
- 10% sleva v cukrárně Bogner v centru města
- 15% sleva ve vyhlášené restauraci Elan Bar Caffe (v centru města)
- 10% sleva do music baru Silver Rock (centrum města)
- neomezený vstup do wellnes centra
- ve vybraných termínech sleva 7=6 – jedna noc ze základní ceny zdarma
- speciální sleva za včasný nákup do 31.10.

Oficiální klasifikace: ***+

Aktuální ceny na:
www.cedok.cz/dovolena/SCZ2DOL.html

ŠPINDLERŮV MLÝN

HOTEL STOH

Zájezdy: **4 a více dní**

Strava: **snídaně**

POLOHA
Ve středisku zimních sportů, v údolí Svatého Petra, u sjezdovky zvané Stoh s výhledem na Kozí Hřbety.

LYŽOVÁNÍ
U sjezdovky Stoh, dále Skiareál Sv. Petr, běžecké tratě v okolí.

VYBAVENÍ
Restaurace, lobby bar, konferenční salonek, lyžárna, fitness, dětský koutek.

UBYTOVÁNÍ
Dvou až čtyřlůžkové pokoje, šestilůžkové apartmá. Pokoje jsou se sprchou, WC, SAT-TV, fénem a WiFi připojením. Pokoje s balkonem jsou za příplatek.

STRAVOVÁNÍ
Polopenze – snídaně i večeře jsou formou bufetu. Při menším počtu osob jsou večeře formou 3chodového menu.

INFORMACE
Parkování u hotelu zdarma.

Oficiální klasifikace: ***

Aktuální ceny na:
www.cedok.cz/dovolena/SCZ2DST.html

JANSKÉ LÁZNĚ

HOTEL TERRA

Zájezdy: **3 a více dní** Strava: **snídaně a polopenze**

POLOHA
Hotel Terra se nachází v komplexu lázní v krásném prostředí pod Černou horou.

LYŽOVÁNÍ
Běžky – v okolí vhodné terény.
Sjezd – ski areál Černá Hora – Pec. Ski bus odjíždí z autobusové zastávky na Kolonádě, která se nachází ve vzdálenosti cca 100m od hotelu Terra.

VYBAVENÍ
Hotel Terra je propojen s Lázeňským domem, kde se konají procedury a nachází se Wellness zóna (Aquacentrum, sauna, parní boxy, vnitřní/venkovní vířivka). Restaurace. Hotel má výtah.

UBYTOVÁNÍ
Zrekonstruované dvoulůžkové a jednolůžkové pokoje WC, sprcha, TV SAT, WiFi, lednice, příruční trezor.

STRAVOVÁNÍ
Vánoce a Silvestr – polopenze – bufetová snídaně, večeře výběr ze 3 menu. Zimní pobyty – snídaně s možností dokoupení večeří.

INFORMACE
Parkování dle dostupné kapacity zdarma.
- zapůjčení županu a fénu na celou dobu pobytu
- při hotelovém ubytování je vstup do Aquacentra na 2 hodiny denně zdarma, do fitness 2 hodiny denně, 1x poukázka na kávu do kavárny
- 10% sleva na vícedenní skipas
- 10% sleva na volně prodejné procedury
- Karta na ski bus zdarma.

UPOZORNĚNÍ
Možnost zajištění pobytů v hotelu Réva. Informace na www.cedok.cz

NABÍDKA PROGRAMŮ: www.cedok.cz.

Oficiální klasifikace: ***

Aktuální ceny na:
www.cedok.cz/dovolena/SCZ2VTE.html

JANSKÉ LÁZNĚ

HOTEL LUČNÍ DŮM

Zájezdy: **3 a více dní** Strava: **polopenze**

POLOHA
Hotel Luční dům se nachází v klidné části Janských Lázní. Nástupní stanice kabinové lanovky na Černou horu (1 299 m n. m.) se nachází cca 200 m od hotelu, lázeňská kolonáda cca 800 m.

LYŽOVÁNÍ
Kabinová lanovka na Černou horu (1 299 m n. m.) je vzdálena pouhých 200 m od hotelu, denní i večerní lyžování. Ski servis.

VYBAVENÍ
Restaurace, bar, společenská místnost s kulečníkem a šipkami, sauna, masáže, terasa s lehátky, úschovna lyží nebo kol.

UBYTOVÁNÍ
Dvoulůžkové pokoje s přistýlkou, koupelnou a WC, lednicí, LCD televizi se satelitním příjmem a připojením k internetu WiFi zdarma. Možnost využití terasy v poschodí. Pokoje různých typů a rozměrů.

STRAVOVÁNÍ
Polopenze, snídaně formou bufetu, večeře výběr ze tří jídel formou tříchodového menu.

INFORMACE
Parkoviště u lanovky – za poplatek (cca 150 m od hotelu).
- možnost zajištění odvozu zavazadel do hotelu a zpět zdarma

Oficiální klasifikace: ***

Aktuální ceny na:
www.cedok.cz/dovolena/SCZ2VLD.html

HOTEL HORIZONT

PEC POD SNĚŽKOU

Zájezdy: **4 a více dní**

Strava: **polopenze**

POLOHA
V centru známého turistického střediska Pece pod Sněžkou.

LYŽOVÁNÍ
Sjezd – u hotelu je vlek pro děti, mírně pokročilé a začátečníky, v blízkém lyžařském areálu jsou sjezdovky všech stupňů obtížnosti. Hoteloví hosté mají skibus od hotelu zdarma. V hotelu je možné objednat lyžařskou školu. Běžky – Pec pod Sněžkou je východiskem rozmanitých běžeckých túr.

VYBAVENÍ
Celkem 4 restaurace a bary servírují pokrmy z tradiční české a krkonošské kuchyně, ale i speciality zážitkové gastronomie. SKY CLUB 18 v nejvyšším patře hotelu s jedinečným výhledem. Wellness centrum nabízí vyhřívaný bazén s protiproudem, vířivku, saunu, posilovnu, kuželky, squash, ricochet, stolní tenis, lekce spinningu, masáže, zábaly, koupele. V hotelu je půjčovna lyží, běžek, snowboardů a sáněk, dětský koutek. Připojení k internetu v celém hotelu včetně pokojů.

UBYTOVÁNÍ
Dvoulůžkové pokoje s možností přistýlky, sprcha, WC, telefon, SAT-TV, minibar, fén, trezor. Rodinné pokoje jsou 2 pokoje propojené dveřmi. Superior pokoje jsou pokoje ve vyšších patrech hotelu s výhledem, varný set s kávou a čajem, voda, ovoce, župan a pantofle na pokoji.

STRAVOVÁNÍ
Polopenze – snídaně i večeře formou bufetu. Obědy pro seniory – formou denního menu. V ceně vánočního pobytu je večeře formou slavnostního vánočního menu. V ceně silvestrovského pobytu je slavnostní silvestrovský bufet a celovečerní program s mottem „ SWING TIME“.

INFORMACE
Parkování u hotelu za poplatek.
- ZDARMA bazén, whirlpool, sauna, fitness, WiFi připojení
- v hlavní sezoně skibus a animační programy pro děti a dospělé
- karta hosta se spoustou výhod a slev v Peci pod Sněžkou a Velké Úpě
- zvýhodněné pobyty pro seniory
- speciální slevy za včasný nákup
- ve vybraných termínech slevy – 1 noc zdarma

Oficiální klasifikace: ****

Aktuální ceny na:
www.cedok.cz/dovolena/SCZ2DHP.html

PEC POD SNĚŽKOU

HOTEL OBZOR

Zájezdy: **4 a více dní**

Strava: **snídaně**

POLOHA
V klidné lokalitě Pece pod Sněžkou, centra zimních sportů.

LYŽOVÁNÍ
U sjezdovky Bramberk.

VYBAVENÍ
Kompletně zrekonstruovaný hotel, restaurace, bar, společenská místnost, úschovna lyží, botárna s vyhřívanými držáky na obuv (hlídáno kamerovým systémem), sauna, terasa na jižní straně hotelu, kulečník, šipky, dětské hračky a deskové hry, zdarma připojení k WiFi. Výtah není k dispozici.

UBYTOVÁNÍ
Čtyřlůžkové pokoje s příslušenstvím nebo čtyřlůžková studia (2 dvoulůžkové pokoje se společným sociálním zařízením), všechny pokoje mají podlahové topení a TV. Některá studia mají balkon (za příplatek).

STRAVOVÁNÍ
Snídaně servírované, příplatek na polopenzi – 3chodové servírované menu s možností výběru ze dvou hlavních jídel.

INFORMACE
Parkování na centrálním parkovišti v Peci pod Sněžkou za poplatek.
- široké možnosti zimních sportů
- vhodné pro rodiny s dětmi – čtyřlůžková studia
- ZDARMA 1x během pobytu odpolední káva a zákusek a pro děti nealko

Oficiální klasifikace: ***

Aktuální ceny na:
www.cedok.cz/dovolena/SCZ2DOB.html

BENECKO

PENZION DANA

Zájezdy: **4 a více dní**

Strava: **snídaně**

POLOHA
Penzion se nachází v klidné části Benecka, stranou od centra.

LYŽOVÁNÍ
Běžky – běžecké tratě v okolí, výchozí bod – 1 km. Sjezd – areál Benecko – nejbližší sjezdovka – 10 min. pěší chůze.

VYBAVENÍ
Restaurace s domácí kuchyní a dětským koutkem, bazén, sauna, WiFi připojení v celém objektu zdarma, výtah není k dispozici.

UBYTOVÁNÍ
Dvoulůžkové pokoje s možností přistýlky (rozkládací gauč) s příslušenstvím, SAT-TV.

STRAVOVÁNÍ
Snídaně – formou švédských stolů, fakultativně večeře – výběrem ze 3 druhů hl. jídla.

INFORMACE:
Parkování u penzionu zdarma.
- bazén v ceně pobytu

Oficiální klasifikace: ***

Aktuální ceny na:
www.cedok.cz/dovolena/SCZ2DDA.html

ŠPIČÁK

OREA RESORT HORIZONT

Zájezdy: **3 a více dní**

Strava: **snídaně**

POLOHA
V CHKO Šumava, v rekreačním středisku Špičák, na jižním svahu vrchu Pancíře.

LYŽOVÁNÍ
Běžky – v okolí jsou značené a udržované běžecké tratě.
Sjezd – nejbližší lyžařské vleky – 1 km od hotelu.

VYBAVENÍ
Restaurace, salonky, kongresový sál, kosmetika, úschovna lyží, billiard, stolní tenis, internetový koutek, WiFi připojení, dětská herna, Pool & Fitness centrum (bazén s protiproudem, vodopádem a masážními tryskami, whirlpool, Kneippův masážní chodník, sauna, římská vonné lázně, relaxační místnost, solárium „Turbo“, fitness), wellness centrum (masáže). K dispozici jsou 2 výtahy.

UBYTOVÁNÍ
Dvoulůžkové pokoje, některé s možností přistýlky se sprchou, WC, fénem, SAT-TV, telefonem, chladničkou, trezorem, kávových a čajovým setem (ozn. Deluxe), pokoje Executive mají navíc balkon. Rodinné pokoje jsou určeny pro 2 dospělé a 2 děti do 12 let.

STRAVOVÁNÍ
Snídaně, fakultativně doplatek na večeře, snídaně i večeře jsou formou bufetu. V ceně vánočního pobytu štědrovečerní večeře a sklenka sektu, v ceně silvestrovského pobytu je slavnostní bufet, půlnoční bufet, sklenka sektu, živá hudba nebo DJ, ohňostroj, nápojový balíček (pivo, víno, nealko).

INFORMACE
Parkování u hotelu za poplatek.
- neomezený vstup do Pool & Fitness centra (bazén, whirlpool, Kneippův masážní chodník, sauna, římské vonné lázně, fitness centrum). Děti mají vstup povolen jen do 19.00 hod.
- 10% sleva za wellness procedury v Pool & Fitness centru
- Speciální slevy za včasný nákup

Oficiální klasifikace: ****

Aktuální ceny na:
www.cedok.cz/dovolena/SCZ2DHS.html

Hotel Srní

SRNÍ

HOTEL SRNÍ / DEPENDANCE HOTELU SRNÍ

Zájezdy: **3 a více dní**

Strava: **snídaně**

POLOHA
V horském prostředí Národního parku Šumava, v centru rekreačního střediska Srní s ideálními podmínky pro běžecké lyžování. Hotel a dependance jsou od sebe vzdáleny 200 m.

LYŽOVÁNÍ
Běžky – v okolí jsou upravované běžecké tratě. Sjezd – Ski areály v Kašperských Horách nebo na Kvildě – cca 14 km.

VYBAVENÍ
Hotel: restaurace, jídelna, snack bar, salonek, letní terasa, krytý vyhřívaný bazén (25 x 12,5 m) s bezbariérovým vstupem, sauna, pára, bowling, stolní tenis, turistické hole, dětský koutek. Výtah je k dispozici.
Dependance: restaurace, společenský sál, kulečník, internet, sportovní hala s umělým povrchem s možností lajnováním na různé sporty (badminton, tenis, volejbal, minikopaná, basketbal, florbal) a lezeckou stěnu, dále je v přidružených prostorách M-squash (ricochet), fitness s kardiozónou, multi-sportovní simulator VISUAL SPORTS (golf, fotbal, hokej, baseball, americký fotbal, ragby, basketbal, kriket, pro děti vybíjená příšerek a pouťová střelnice s míčkem), laserová střelnice. Hosté ubytovaní v dependanci mohou využívat služeb v hotelu a naopak.

UBYTOVÁNÍ
Hotel: Dvoulůžkové pokoje s přistýlkou, některé mají balkon, třílůžkové apartmány s přistýlkou (rozkládací křeslo) a balkonem. Na pokojích je sprcha, WC, radio, SAT-TV, minibar a telefon.
Dependance: Dvoulůžkové pokoje s možností přistýlky se sprchou, WC, radio, SAT-TV, telefonem, některé mají balkon.

STRAVOVÁNÍ
Snídaně, fakultativně doplatek na polopenzi. Snídaně i večeře jsou formou bufetu. V případě malé obsazenosti se hosté z dependance stravují v hotelu Srní. V ceně vánočního pobytu je gala menu, winter bar, přípitek a dáreček. V ceně Silvestrovského pobytu je program, gala bufet, půlnoční bufet, winter bar, přípitek, dáreček.

INFORMACE
Parkování u obou hotelů za poplatek.
- ZDARMA bazén, sauna/pára, stolní tenis, dětská herna, fitness na hotelu, půjčovna běžeckých lyží, úschovna lyží, WiFI připojení
- 20% sleva na sportovní halu v dependanci
- ve vybraných termínech cenově zvýhodněné pobyty s polopenzí pro seniory (55+) s možností účasti vnoučat
- slevy za včasný nákup

Oficiální klasifikace: ****

Aktuální ceny na:
www.cedok.cz/dovolena/SCZ2DSR.html

Dependance

ŽELEZNÁ RUDA

PENZION BÖHMERWALD

Zájezdy: **3 a více dní** Strava: **snídaně**

POLOHA
Penzion se nachází v samém středu rekreačního střediska Železná Ruda (754 m n. m.), v blízkosti říčky Řezná.

LYŽOVÁNÍ
V okolí jsou vhodné podmínky pro běžecké i sjezdové lyžování.

VYBAVENÍ
Restaurace, salonek, fitness, kulečník, sauna, možnost masáží, WiFi, možnost využití 1 PC s připojením na internet, úschovna lyží, dětský koutek, výtah.

UBYTOVÁNÍ
Dvoulůžkové pokoje se sprchou, WC, fén, telefon, televize se satelitními programy, minibar, malý sejf. Rodinné pokoje jsou tvořeny 2 pokoji (v jednom pokoji jsou 2 lůžka a ve druhém 1 nebo 2) – příslušenství je společné, televizor je na každém pokoji.

STRAVOVÁNÍ
Snídaně – bufetovým způsobem.

INFORMACE:
Parkování u penzionu zdarma.
- ZDARMA kulečník, fitness, lyžárna, sejf
- 10% sleva na konzumaci v restauraci penzionu

Oficiální klasifikace: ***

Aktuální ceny na:
www.cedok.cz/dovolena/SCZ2DBO.html

PRÁŠILY

WELLNESS HOTEL CHALUPA

Zájezdy: **3 a více dní** Strava: **snídaně**

POLOHA
Prášily – horská obec v národním parku Šumava, oblíbené turistické centrum.

LYŽOVÁNÍ
Vhodné podmínky pro běžkaře.

VYBAVENÍ
Nový objekt s výhledem na výběh s americkými bizony a Prášilský potok, snídaňová restaurace s možností využití jako společenská místnost, bazén (18 x 9 m) s protiproudem a masážními tryskami a chrličem, vyhřívanou lavicí, parní aroma kabina, finská sauna, WiFi připojení zdarma.

UBYTOVÁNÍ
Dvoulůžkové pokoje se sprchou, WC a čtyřlůžkové dvoupokojové apartmány. Všechny pokoje mají balkón, LCD televizi, trezor, minibar, fén.

STRAVOVÁNÍ
Snídaně formou bufetu. Další stravování je možné v nedaleké restauraci.

INFORMACE
Parkování u objektu – zdarma.
- relaxace a zimní sporty
- 10% sleva na vyjížďky se psím střežením, na koních

Oficiální klasifikace: ***

Aktuální ceny na:
www.cedok.cz/dovolena/SCZ2DCH.html

STRAŠÍN – LAZNY

PENZION SPLNĚNÝ SEN

Zájezdy: **3 a více dní**

Strava: **snídaně**

POLOHA
Na klidném místě obklopeném šumavskými lesy.

LYŽOVÁNÍ
Skiareály Nezdice – 2 km, Javorník – 5 km, Kašperské Hory – 7 km. V okolí Kašperských hor jsou upravované běžecké stopy.

VYBAVENÍ
Restaurace s domácí kuchyní, bar, společenská místnost, dětská herna, úschovna kol a lyží, WiFi připojení na pokojích i v objektu zdarma. Výtah není k dispozici.

UBYTOVÁNÍ
Apartmány pro 2 až 7 osob (2 pevná lůžka – manželská postel, rozkládací gauč a palanda) s vanou a WC. Nové apartmány mají vlastní kuchyňský kout a sprchu místo vany.

STRAVOVÁNÍ
Snídaně kontinentální, možnost dokoupení polopenze či plné penze na místě.

INFORMACE
Parkování u objektu – na vlastním uzavřeném parkovišti – zdarma
• 5% sleva na konzumaci nápojů

Oficiální klasifikace: ***

Aktuální ceny na:
www.cedok.cz/dovolena/SCZ2DSS.html

KLATOVY

WELLNESS HOTEL CENTRÁL

Zájezdy: **3 a více dní**

Strava: **snídaně**

POLOHA
Na klidném místě v centru města (Masarykova ul.), v blízkosti městského historického jádra.

LYŽOVÁNÍ
Sjezd – v Kocourově – cca 8 km – svah s umělým zasněžováním a osvětlením pro noční lyžování. Sjezd i běžky – Ski areál Špičák a rekreační oblast Železné Rudy – cca 40 km.

VYBAVENÍ
Stylová restaurace a bar – 30. léta, salonek, kongresový sál, venkovní terasa v zahradě s výhledem na bazén, vyhřívaný vnitřní relaxační bazén se slanou vodou a dětským brouzdalištěm, finská sauna, solná sauna, sluneční louka, široký výběr masáží a wellness procedury všeho druhu. WiFi zdarma. Výtah k dispozici. V místě a okolí tenis, golf – driving range, in door simulátor, bowling, squash.

UBYTOVÁNÍ
Dvou- a třílůžkové pokoje s přistýlkou (rozkládací křeslo nebo pohovka) s vlastním příslušenstvím, telefon, SAT TV, WiFi připojení zdarma.

STRAVOVÁNÍ
Polopenze – snídaně formou bufetu (při nižší obsazenosti hotelu výběrem z menu), večeře výběrem z menu.

INFORMACE
Parkování na uzamčeném dvoře nebo v garáži za poplatek.
• adventní pobyty
• zvýhodněné pobyty pro seniory
• slevy na masáže
• ZDARMA bazén

Oficiální klasifikace: ***

Aktuální ceny na:
www.cedok.cz/dovolena/SCZ2DCE.html

MODRAVA

HOTEL MODRAVA

Zájezdy: **3 a více dní**

Strava: **snídaně**

POLOHA
V samém centru šumavské přírody, v horské obci a rekreačním středisku Modrava.

LYŽOVÁNÍ
Běžky – v okolí jsou udržované běžecké tratě. Sjezd – cca 600 m od hotelu jsou 2 lyž. vleky – svah pro nenáročné lyžaře.

VYBAVENÍ
Restaurace, sauna, vířivka, půjčovna běžeckých lyží vč. bot, lyžárna. K dispozici je výtah, který jezdí pouze do mezipatra.

UBYTOVÁNÍ
Dvoulůžkové pokoje, některé s možností přistýlky (plnohodnotné lůžko), sprcha, WC, TV SAT. Možnost vyžádání 2. přistýlky (rozkládací lůžko – vhodné pouze pro dítě).

STRAVOVÁNÍ
Snídaně – bufetovým způsobem, ve vybraných termínech (neděle – pátek) polopenze – večeře podávané výběrem ze 2 jídel.

INFORMACE
Parkování u hotelu zdarma.
- u týdenních pobytů 1x vířivka zdarma
- ve vybraných termínech od neděle do pátku zvýhodněné pobyty pro seniory s polopenzí

Oficiální klasifikace: ***

Aktuální ceny na:
www.cedok.cz/dovolena/SCZ2DMO.html

ROKYTNICE V ORLICKÝCH HORÁCH

PENZION RAMPUŠÁK

Zájezdy: **4 a více dní** Strava: **polopenze**

POLOHA
Penzion je umístěný na náměstí malebného městečka Rokytnice v Orlických horách, které je vstupní branou do Orlických hor a do středisek zimních sportů v této oblasti.

LYŽOVÁNÍ
Běžky – v okolí městečka množství běžeckých terénů. Sjezd – lyžařský vlek v místě, 350 m dlouhá sjezdovka, možnost večerního lyžování. V blízkosti penzionu je zastávka skibusu do Skicentra v Říčkách v Orlických horách.

VYBAVENÍ
Restaurace zařízená ve stylu loveckého salonku se sbírkou trofejí, stylová horská hospůdka, úschovna lyží. Penzion je nekuřácký.

UBYTOVÁNÍ
Dvoulůžkové a třílůžkové pokoje s možností přistýlky, kterou tvoří běžné lůžko. Všechny pokoje jsou vybaveny sprchou a WC, možnost zapůjčení televize, WiFi připojení.

STRAVOVÁNÍ
Polopenze – snídaně formou bufetu, večeře výběrem ze dvou jídel, u vánočního pobytu je v ceně štědrovečerní menu.

INFORMACE
Parkování na náměstí u penzionu zdarma, na vlastním uzavřeném parkovišti za poplatek.
• zvýhodněné pobyty pro seniory

NABÍDKA PROGRAMŮ: www.cedok.cz.

Oficiální klasifikace: ***

Aktuální ceny na:
www.cedok.cz/dovolena/SCZ2DRA.html

TEPLICE NAD METUJÍ

PENZION SKÁLY

Zájezdy: **4 a více dní** Strava: **snídaně**

POLOHA
Rodinný penzion v atraktivní oblasti Broumovska, v blízkosti Teplicko – Adršpašského skalního města.

LYŽOVÁNÍ
Běžky – podmínky pro běžkové lyžování v celém okolí, nejbližší zasněžovaná sjezdovka s lyžařským vlekem cca 400 m, další možnosti sjezdového lyžování s umělým zasněžováním v Radvanicích a Petříkovicích.

VYBAVENÍ
Jídelna, úschovna lyží. Penzion je nekuřácký, výtah není k dispozici.

UBYTOVÁNÍ
Dvoulůžkové a třílůžkové pokoje a čtyřlůžkový rodinný pokoj, který tvoří dva dvoulůžkové pokoje, jeden s možností přistýlky. Na všech pokojích je vana nebo sprcha, WC, TV. Možnost vyžádání bezbariérového pokoje

STRAVOVÁNÍ
Snídaně – bufetovým způsobem. O Silvestra je běžný provoz penzionu pouze se snídaní bez programu.

INFORMACE
Parkování u penzionu zdarma
Nástup na pobyt po 15.00 hod.

Oficiální klasifikace: ***

Aktuální ceny na:
www.cedok.cz/dovolena/SCZ2DSK.html

Pokoj Deluxe

MILOVY

OREA RESORT DEVĚT SKAL VYSOČINA

Zájezdy: **4 a více dní** Strava: **snídaně**

POLOHA
Přímo na břehu Milovského rybníka, v centru CHKO Žďárské vrchy, zalesněné malebné krajině, 593 m n. m., cca 3 km od Sněžného

LYŽOVÁNÍ
Běžky – v místě ideální terény pro běžecké lyžování. Sjezd – Harusův kopec u Nového Města na Moravě, noční osvětlení, umělé zasněžování (cca 15 km). V hotelu je možné za poplatek zapůjčit sáně, boby a trekové hole. Koupání – vlastní krytý bazén.

VYBAVENÍ
Restaurace 9 skal, denní bar, dětský koutek, sauna, masáže, stolní tenis, kulečník, tělocvična, šipky, půjčovna sportovního vybavení a horských kol. Zdarma WIFI internetové připojení ve veřejných prostorách hotelu.

UBYTOVÁNÍ
Kompletně zrekonstruované dvoulůžkové pokoje Deluxe a Classic, obojí se sprchou a WC, na pokoji TV, telefon, fén, lahev vody zdarma při příjezdu, balkon. Na pokoji Deluxe je navíc minibar, trezor, set na kávu a čaj s varnou konvicí. Na vyžádání přistýlka a rodinné pokoje.

STRAVOVÁNÍ
Snídaně – bufetovým způsobem, fakultativně doplatek na večeře (3chodové menu výběrem ze 3–4 jídel).

INFORMACE
Parkování u hotelu bez poplatku.
• ZDARMA hotelový bazén od 8 do 20 hod.

Oficiální klasifikace: ***

Aktuální ceny na:
www.cedok.cz/dovolena/SCZ2HVY.html

HERÁLEC

HOTEL ŽÁKOVA HORA

Zájezdy: **3 a více dní** Strava: **polopenze**

POLOHA
V samém centru Žďárských vrchů, v klidném a malebném zákoutí Českomoravské vrchoviny. V ekologicky čisté krajině, v obci Herálec. Středem Herálce prochází historická hranice mezi Čechami a Moravou. Ubytování poskytuje dostatek klidu pro relaxaci a nerušený odpočinek. Od hotelu vedou značené turistické trasy a cyklotrasy.

LYŽOVÁNÍ
Běžky – od hotelu vedou značené turistické trasy, cyklotrasy, udržované lyžařské stopy. Sjezd – vlek ve Svratce. Koupání – plavecký bazén v Hlinsku (cca 10 km).

VYBAVENÍ
Restaurace s barem, venkovní terasa, společenská místnost s kulečníkem.Nové relaxační centrum (infrasauna, parní box, 6místná vířivá vana, posilovna), dle domluvy na místě – masáže.

UBYTOVÁNÍ
Dvoulůžkové pokoje se sprchou a WC, na pokoji TV. Na vyžádání – pokoj 1+0, 3+0, bezbariérový, dětská postýlka, přistýlka, nadstandardní dvoulůžkový Komfort s vířivou vanou.

STRAVOVÁNÍ
Hotelové ubytování s polopenzí – snídaně i večeře výběrem z jídelního lístku do stanovené hodnoty. Pobyty pro seniory s polopenzí – snídaně výběrem ze tří jídel, večeře výběr ze dvou menu a zákusek. Obědy lze dokoupit na místě.

INFORMACE
Parkování – u hotelu bez poplatku.

Oficiální klasifikace: ***

Aktuální ceny na:
www.cedok.cz/dovolena/SCZ2HZA.html

LIPOVÁ-LÁZNĚ

HOTEL TOČ

Zájezdy: **3 a více dní** Strava: **polopenze**

POLOHA
Nově vybudovaný tříhvězdičkový hotel nabízí příjemné moderní ubytování v rekreační oblasti Lipová – lázně. Je součástí Wellness a kongres resortu Helios.

LYŽOVÁNÍ
Lyžařský areál Lázeňský vrch 600 m od hotelu, Lyžařský areál Ski centrum Miroslav 1 500 m od hotelu. Areály tvoří několik lyžařských tratí, večerní lyžování, snowboardový park, lyžařská škola, ski servis, půjčovna lyží, lyžárna s vyhříváním bot, výtah k dispozici do všech pater.

VYBAVENÍ
Restaurace, dětský koutek, finská sauna se zážitkovou sprchou, masérský salón, společenský sál, lyžárna s vyhříváním bot, výtah k dispozici do všech pater.

UBYTOVÁNÍ
Dvou, tří a čtyřlůžkové pokoje se sprchou a WC, TV, WiFi, na vyžádání apartmány.

STRAVOVÁNÍ
Polopenze – snídaně teplý a studený bufet, večeře servírovaná s výběrem ze tří menu. V den nástupu bez výběru.

INFORMACE
Parkování u hotelu zdarma.
Nástup na pobyt v den příjezdu od 15.00 do 20.00 hod, uvolnění pokojů v den odjezdu do 10.00 hod. Dřívější nástup není možný.

NABÍDKA PROGRAMŮ: www.cedok.cz.

Oficiální klasifikace: ***

Aktuální ceny na:
www.cedok.cz/dovolena/SCZ2HTO.html

LÁZNĚ LIPOVÁ

WELLNESS HOTEL HELIOS

Zájezdy: **3 a více dní** Strava: **polopenze**

POLOHA
V rekreační oblasti, v obci Lipová–Lázně, na ploše cca 6 tis. m². Nabízí příjemné rodinné ubytování, jen pár km od lázeňského města Jeseník.

LYŽOVÁNÍ
Ski areál Miroslav přímo nad hotelem, od hotelu jezdí zdarma skibus, Ski areál Lázeňský Vrch (cca 800 m), Ski areál Ramzová (cca 5 km).

VYBAVENÍ
Prostorná restaurace s dětským koutkem a salonkem, rozsáhlé wellness centrum (vyhřívaný bazén 12x 6 m, 2x whirlpool, saunový svět s finskou saunou, parní lázeň, infrasauna, zážitkové sprchy, odpočívárna, Kneipův chodník, wellness bar), nové privátní balneo centrum (whirlpool, finská sauna, parní lázeň, infrasauna, vyhřívaná lavice, vodní postel, muzikoterapie, světelná terapie), relaxační centrum s nabídkou relaxačních masáží, společenské sály v nejvyšším patře hotelu, velká hotelová zahrada s rybníky, dětským hřištěm, víceúčelovým hřištěm, lezeckou stěnou, nově je hotel vybaven výtahem do všech pater. Možnost zapůjčení kol a elektrokol.

UBYTOVÁNÍ
Moderně vybavené dvou- a třílůžkové pokoje Standard a Superior, čtyřlůžkové rodinné pokoje a apartmány LUX. Dvoulůžkové pokoje superior s balkónem do hotelové zahrady, možnost propojení pokojů.

STRAVOVÁNÍ
Polopenze – snídaně teplý a studený bufet, večeře servírovaná s výběrem ze tří menu. V den nástupu bez výběru.

INFORMACE
Parkování u hotelu zdarma.

NABÍDKA PROGRAMŮ: www.cedok.cz.

Oficiální klasifikace: ***+

Aktuální ceny na:
www.cedok.cz/dovolena/SCZ2HHE.html

HOTEL DLOUHÉ STRÁNĚ

KOUTY NAD DESNOU

Zájezdy: **3 a více dní**

Strava: **polopenze**

POLOHA
V obci Loučná nad Desnou, v místní části Kouty, v nadm. výšce 608 m n. m., cca 10 km pod Červenohorským sedlem (1 013 m n. m.).

LYŽOVÁNÍ
Běžky – v okolí jsou upravované běžecké tratě. Sjezd – Ski areál Kareš (1 km) – vleky v délce 400 m a 210 m, technické zasněžování, večerní lyžování. Nový lyžařský areál v Koutech n. Des. (1,5 km) – šestisedačková lanovka, délka sjezdovek 2 km, snowpark, dětský park. Ski areál Šimdelná (3 km), technické zasněžování, lyžařský areál Červenohorské sedlo (10 km) – 7 vleků. Kyvadlová doprava do areálu Kouty a na Přemyslov.

VYBAVENÍ
Restaurace, vinárna, sauna s bazénkem, malé fitcentrum, bowling (2 dráhy), stolní tenis, biliár, půjčovna horských kol, volejbalové a víceúčelové hřiště, v okolí horské minikáry. Nové wellness – krytý bazén s podvodním osvětlením, masážními tryskami, chrličem a protiproudem, vířivka s perličkou, infrasauna, vytápěné keramické lavice. V hotelu výtah, internet, WiFi zdarma.

UBYTOVÁNÍ
Komplex dvou ubytovacích budov, které jsou propojeny spojovacím podchodem. Hlavní budova – dvoulůžkové pokoje s možností jedné přistýlky, sprcha, WC, TV. Čtyřlůžkové rodinné pokoje s možností až 2 přistýlek (2 dvoulůžkové pokoje, v jednom 2 přistýlky, společná předsíňka, sprcha, WC, TV).

STRAVOVÁNÍ
Polopenze – snídaně bufetovým způsobem, večeře výběrem ze 3 jídel den předem. V ceně pobytu je zahrnut příplatek za Silvestrovskou vstupenku (večeři 31.12. formou rautu, hudbu, ohňostroj, kávu, víno 0,7 l a sekt 0,3 l pro dospělou osobu).

INFORMACE
Parkování u hotelu zdarma.

Oficiální klasifikace: ***

Aktuální ceny na:
www.cedok.cz/dovolena/SCZ2HDS.html

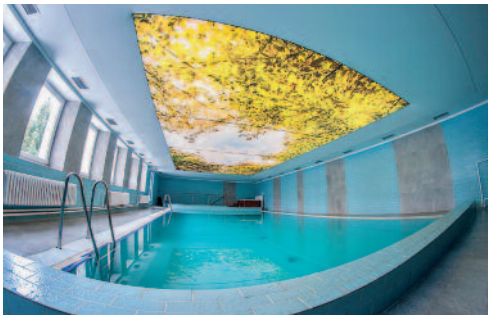

MALÁ MORÁVKA-KARLOV

HOTEL KAMZÍK

Zájezdy: **3 a více dní**

Strava: **polopenze**

POLOHA
15 km západně od Bruntálu podél silnice do Karlovy Studánky, na okraji horské obce Karlov, v nadmořské výšce 720 m.

LYŽOVÁNÍ
Běžky – strojově upravovaná běžecká trasa napojená na Jesenickou magistrálu. Sjezd – Ski aréna Karlov. 12 km sjezdovek a 5,3 km osvětlených tratí dostupných na 1 skipass. V provozu 4 sedačkové lanovky. Vzdálenost od hotelu Kamzík k lyžařským vlekům 400 m. Večerní lyžování, zdarma skibus (zastávka přímo u hotelu) a skitaxi.

VYBAVENÍ
Restaurace a bar. Sportovní zázemí: vnitřní vyhřívaný bazén, malý whirlpool u bazénu, tělocvična pro sálové hry se sportovním vybavením, posilovna, bowling, stolní tenis. **Novinka – nový hotelový wellness komplex, vnitřní i venkovní část s celoročním provozem.** Vnitřní část – whirlpool Jacuzzi, parní sauna, infra sauna, finská sauna, nová venkovní část – finská sauna, bio sauna, 2x venkovní vířivka, unikátní přírodní ochlazovací jezírko přímo v lese, odpočívárna. Masáže, WiFi, dětská herna, hotelový výtah, non-stop recepce.

UBYTOVÁNÍ
Nově zrekonstruované dvou až čtyřlůžkové pokoje Standard, sprcha, WC, TV, malá lednice. Na vyžádání – dvoulůžkové čelní pokoje Nadstandard za příplatek s TV, malou lednicí, balkonem a výhledem do údolí. V pokoji je navíc fén a varná konvice.

STRAVOVÁNÍ
Polopenze – snídaně formou bohatého rautu, 3chodová večeře výběrem ze tří jídel, v den nástupu jednotná. V ceně Silvestrovského pobytu je zahrnut příplatek za Silvestrovskou večeři a bohatý program.

INFORMACE
Zdarma pro ubytované hosty:
- krytý vyhřívaný bazén, malý whirlpool, velká tělocvična, profesionální posilovna, tenis a badminton, parkování u hotelu, WiFi

Oficiální klasifikace: ***

Aktuální ceny na:
www.cedok.cz/dovolena/SCZ2HKA.html

MALÁ MORÁVKA

HOTEL NEPTUN

Zájezdy: **3 a více dní**

Strava: **snídaně**

POLOHA
V atraktivní rekreační oblasti Hrubého Jeseníku ve středisku Malá Morávka, poblíž lázní Karlova Studánka, vzdušnou čarou 8 km od nejvyšší hory Jeseníků – Pradědu (1 491 m n. m.).

LYŽOVÁNÍ
Běžky – v okolí jsou ideální běžecké okruhy a upravované tratě. Sjezd – cca 100 m od hotelu vlastní lyžařský vlek vhodný pro děti a méně zdatné lyžaře, cca 700 m od hotelu sjezdovka Kopřivná (6sedačka) pro děti i velmi zdatné lyžaře. Další možnosti v Karlově (2 km) a v lyžařském středisku Praděd – Ovčárna (15 km). Koupání – krytý bazén s řadou vodoléčebných atrakcí v lázních Karlova Studánka (cca 8 km).

VYBAVENÍ
Restaurace, denní bar, TV ve společenské místnosti, prostory pro konference, školení a jiné hromadné akce, herna pro děti, sauna s ochlazovacím bazénem, tělocvična, kulečník, stolní tenis, posilovna, WiFi zdarma, půjčovna horských kol, minigolf, badminton.

UBYTOVÁNÍ
Dvoulůžkové pokoje s balkonem nebo bez balkonu, sprcha, WC,TV. Čtyřlůžkové rodinné pokoje (studia) bez balkonu, sprcha, WC, TV (dva dvoulůžkové pokoje se společnou předsíní). Studia s balkonem na vyžádání. Pokoje jsou nově zrekonstruovány.

STRAVOVÁNÍ
Snídaně – bufetovým způsobem, fakultativně večeře výběrem ze dvou až tří hotových jídel.

INFORMACE
Parkování u hotelu zdarma, omezeně v garáži za poplatek – garáž nutno objednat předem.

Oficiální klasifikace: ***

Aktuální ceny na:
www.cedok.cz/dovolena/SCZ2HNP.html

ZLATÉ HORY

HOTEL PRADĚD THAMM

Zájezdy: **3 a více dní** Strava: **snídaně**

POLOHA
Hotel Praděd Thamm**** se nachází v podhůří Jeseníků v obci Zlaté Hory, cca 2 km od hraničního přechodu do Polska. Vznikl náročnou, ale citlivou rekonstrukcí budovy, jejíž historie sahá do 30. let 19. století. Hotel je zaměřen jak na kongresové a konferenční služby, tak i na relaxační a sportovní pobyty ideální pro jednotlivce i rodiny s dětmi.

LYŽOVÁNÍ
Běžky – běžecké stopy Rejvíz (cca 10 km) podle sněhu nebo na vysílači Praděd (cca 37 km). Sjezd – přímo ve městě 1 km od hotelu, autobus jezdí z autobusového nádraží 50 m od hotelu.
Koupání – plavecký krytý bazén Karlova Studánka (cca 26 km) nebo Česká Ves (cca 20 km).

VYBAVENÍ
Restaurace s barem, dvoudráhový bowling, wellness centrum – bazén, whirlpool, parní sauna, finská sauna, odpočívárna s lehátky, masáže. Výtah je k dispozici.

UBYTOVÁNÍ
Dvou- a třílůžkové pokoje, sprcha, WC, TV, WiFi, minibar, telefon, fén.

STRAVOVÁNÍ
Snídaně – bufetovým způsobem. Fakultativně: doplatek na polopenzi výběrem ze 2 jídel. Programové balíčky s polopenzí.

INFORMACE
Parkování u hotelu zdarma.

NABÍDKA PROGRAMŮ: www.cedok.cz.

Oficiální klasifikace: ***

Aktuální ceny na:
www.cedok.cz/dovolena/SCZ2HPT.html

SUCHÁ RUDNÁ

HOTEL PARAMON

Zájezdy: **6 a více dní** Strava: **polopenze**

POLOHA
V rekreační oblasti Hrubého Jeseníku, v obci Suchá Rudná (700 m n. m.), 7 km od lázní Karlova Studánka.

LYŽOVÁNÍ
Běžky – přímo před hotelem se nacházejí strojově upravované trasy.
Sjezd – lyžařský areál Ski Annaberg – 5 km od hotelu, 2 upravované a zasněžované sjezdovky, lyžařská škola. Další možnost v blízkém lyžařském středisku Ovčárna-Petrovy kameny (12 km) a v Karlově (10 km), Malá Morávka (8 km). Koupání – krytý bazén s řadou vodoléčebných atrakcí v lázních Karlova Studánka (cca 7 km) a v Bruntále (14 km) wellness centrum.

VYBAVENÍ
Restaurace, sauna, malé fitcentrum, masážní vana, stolní tenis, biliár, dětský koutek, místnost s TV, WiFi v celém hotelu zdarma, lyžárna. Výtah není k dispozici.

UBYTOVÁNÍ
Dvoulůžkové pokoje s možností až 2 přistýlek (pevná plnohodnotná lůžka), sprcha, WC. Zdarma zapůjčení TV v recepci hotelu.

STRAVOVÁNÍ
Polopenze – snídaně bufetovým způsobem, večeře výběrem ze 3 jídel. V ceně vánočního pobytu je zahrnut příplatek za štědrovečerní večeři s živou hudbou a v ceně Silvestrovského pobytu příplatek za Silvestrovskou večeři s programem – živá hudba pro všechny věkové kategorie.

INFORMACE
Parkování u hotelu zdarma.
U pobytů pro seniory možnost zajištění odvozu z Andělské Hory nebo Světlé Hory (za poplatek).
- fitcentrum zdarma.

Oficiální klasifikace: ***

Aktuální ceny na:
www.cedok.cz/dovolena/SCZ2HPR.html

KARLOVA STUDÁNKA

HOTEL VZ OVČÁRNA POD PRADĚDEM

Zájezdy: **3 a více dní**

Strava: **snídaně**

POLOHA

Mezi nejvyšší horou Jeseníků Pradědem (1 492 m n. m.) a skalním útvarem Petrovými kameny (1 438 m n. m.), v nadmořské výšce 1 300 m v chráněné oblasti.

LYŽOVÁNÍ

Běžky – Ovčárna je křižovatkou běžeckých tratí, spojujících nejznámější místa Jeseníků – Praděd, Petrovy kameny, Skřítek a Červenohorské sedlo. Sjezd – 6 lyžařských vleků v celkové délce 6 km, 7 sjezdovek, nejdelší sjezdovka 900 m s převýšením 199 m. Bobová dráha s celoročním provozem ve Vrbně pod Pradědem. Koupání – krytý bazén (2,7 x 7,8 m) s protiproudem a vířivou vanou přímo v hotelu.

VYBAVENÍ

Restaurace, kavárna, wellness centrum – fitness, kardio-aerobní zóna, spinning, běžecký trenažér, orbitrek, stolní tenis, solárium a nabídka řady masáží (klasická masáž, indická masáž hlavy, masáž lávovými kameny, aroma masáž, přístrojová masáž Lymfovenem, medová masáž, Breussova masáž, čínská Tuina masáž, Dornova metoda), suché uhličité koupele, kompenzační cvičení, termoterapie Biomat, parafango, sauna, vířivka, krytý bazén s protiproudem. Půjčovna horských kol, sjezdových a běžeckých lyží, snowboardů a sněžnic. Pro děti dětský koutek. WiFi zdarma. Výtah není k dispozici.

UBYTOVÁNÍ

Jedno až čtyřlůžkové pokoje, sprcha, WC, TV-SAT, WiFi zdarma, telefon, lednička. Na vyžádání – přistýlka.

STRAVOVÁNÍ

Snídaně – formou bufetu. Fakultativně: doplatek na polopenzi nebo plnou penzi výběrem ze 3–4 jídel vč. salátu. V případě objednání polopenze nebo plné penze je v neděli strava podávána servírovanou formou. Na místě se hradí příplatek za štědrovečerní večeři.

INFORMACE

Parkování na odstavné ploše u hotelu za poplatek. V případě vyčerpání kapacity parkovacích míst u hotelu je parkování zajištěno na odstavné ploše Točna Ovčárna (150 m od hotelu) za poplatek. Výjezd k hotelu je celoročně regulován a je možný v každou celou hodinu. První výjezd je v 7:00 hodin, poslední výjezd je v 17:00 hodin.
Pobyt se psem pouze malé rasy do 10 kg po předchozí dohodě s hotelem.

Oficiální klasifikace: ***

Aktuální ceny na:
www.cedok.cz/dovolena/SCZ2HOV.html

HOTEL STARÁ POŠTA

FILIPOVICE – BĚLÁ POD PRADĚDEM

Zájezdy: **3 a více dní**

Strava: **snídaně**

POLOHA
V ekologicky chráněné krajinné oblasti Hrubého Jeseníku, přímo u Ski parku Filipovice, v nadmořské výšce 780 m, nedaleko horského střediska Červenohorské sedlo.

LYŽOVÁNÍ
Běžky – po obou stranách Hrubého Jeseníku jsou značené běžecké tratě. Sjezd – Skipark Filipovice přímo u hotelu – 2 vleky, 3 sjezdovky s technickým zasněžováním, sedačková lanovka, večerní lyžování, snowpark, dětský park s pojízdným pásem, lyžařská škola a školka, půjčovna lyží a ski servis. Další možnosti na Červenohorském sedle (6 km), 7 vleků, 6 sjezdovek.

VYBAVENÍ
Restaurace, denní a noční bar, krytý bazén (8x4 m), infrasauna, masáže, kulečník, dětský koutek.

UBYTOVÁNÍ
Dvou-, tří- a čtyřlůžkové pokoje s možností přistýlky, sprcha, WC, TV, WiFi.

STRAVOVÁNÍ
Snídaně – bufetovým způsobem. Fakultativně: doplatek na polopenzi výběrem z tříchodového menu. Vánoční a Silvestrovský pobyt je s polopenzí. V ceně vánočního pobytu je zahrnut příplatek na štědrovečerní večeři, v ceně Silvestrovského pobytu je bohatý program, 2 večeře, tombola, ohňostroj, přípitek.

INFORMACE
Parkování u hotelu zdarma.
• sleva ve Skiparku Filipovice 10 až 20 %

NABÍDKA PROGRAMŮ: www.cedok.cz.

Oficiální klasifikace: ***

Aktuální ceny na:
www.cedok.cz/dovolena/SCZ2HSP.html

ROŽNOV POD RADHOŠTĚM

BESKYDSKÝ HOTEL RELAX

Zájezdy: **3 a více dní** Strava: **polopenze**

POLOHA
V podhůří Beskyd na okraji malebného městečka Rožnova pod Radhoštěm, uprostřed lesoparku, v blízkosti světově proslulého skanzenu „Valašského muzea v přírodě“.

LYŽOVÁNÍ
Běžky – v okolí jsou vhodné terény. Sjezd – Ski areál Pustevny (cca 20 km), 6 vleků, technické zasněžování.

VYBAVENÍ
Restaurace, kavárna, letní terasa, krytý bazén (9x 6m), relaxační centrum s bylinnými a uhličitými koupelemi, klasickými masážemi, saunou, fitcentrem. Dále k dispozici automatická kuželna se dvěma dráhami, tenisové kurty, volejbalové hřiště, minigolf, stolní tenis. V hotelu je výtah. V okolí se nachází golfové hřiště, jízdárna, Gibon park se spoustou atrakcí – lanové centrum, dětský park, aquazorb, zorb, trampolíny, minigolf aj. WiFi připojení zdarma.

UBYTOVÁNÍ
Dvoulůžkové pokoje, některé s možností přistýlky (pro dítě), sprcha, WC, TV, balkon.

STRAVOVÁNÍ
Polopenze – snídaně bufetovým způsobem, večeře výběrem ze 3 jídel včetně moučníku od druhého dne pobytu.

INFORMACE
Parkování u hotelu zdarma.
• ZDARMA krytý bazén

NABÍDKA PROGRAMŮ: www.cedok.cz.

Oficiální klasifikace: ***

Aktuální ceny na:
www.cedok.cz/dovolena/SCZ2VRE.html

ROŽNOV POD RADHOŠTĚM

HOTEL EROPLÁN

Zájezdy: **2 a více dní** Strava: **snídaně**

POLOHA
V podhůří Beskyd na okraji malebného městečka Rožnova pod Radhoštěm, v blízkosti světově proslulého skanzenu „Valašského muzea v přírodě“.

LYŽOVÁNÍ
Běžky – v okolí jsou vhodné terény. Sjezd – Ski areál Pustevny (cca 20 km), 6 vleků, technické zasněžování.

VYBAVENÍ
Restaurace, kongresové centrum, denní bar, letní terasa, nové wellness centrum – whirlpool, finská a parní sauna, ochlazovací lázeň, různé druhy masáží, půjčovna horských kol. Naproti hotelu se nachází Gibon park se spoustou atrakcí. V okolí bowling, minigolf, tenisové kurty, lanové centrum, golfové hřiště, jízdárna. V hotelu je výtah.

UBYTOVÁNÍ
Dvoulůžkové pokoje s možností přistýlky (rozkládací křeslo), sprcha, WC, TV, telefon, minibar, trezor.

STRAVOVÁNÍ
Snídaně – bufetovým způsobem. Večeře je možné zajistit na místě.

Oficiální klasifikace: ***

Aktuální ceny na:
www.cedok.cz/dovolena/SCZ2VER.html

HORNÍ BEČVA

HOTEL MESIT

Zájezdy: **3 a více dní** Strava: **polopenze**

POLOHA
V CHKO Beskydy, ve svahu v kopci, v blízkosti zimních lyžařských středisek Sachova Studánka, Rališka, Pustevny, Soláň, Bumbálka, Bílá.

LYŽOVÁNÍ
Běžky – v okolí jsou vhodné terény, zejména hřebenovky Vsetínských vrchů a Beskyd. Sjezd – v okolí 2 km 2 lyžařská střediska s technickým zasněžováním a večerním osvětlením – Rališka se sedačkovou lanovkou a Ski areál Sachova Studánka. Další možnosti ve Ski areálu Pustevny (cca 15 km), Ski areál Bílá (cca 10 km).

VYBAVENÍ
Restaurace, denní bar, krytý bazén, sauna, whirlpool, stolní tenis, biliár, šipky, tenisový kurt s osvětlením, volejbalové hřiště, dětský koutek, herna pro větší děti, venkovní hřiště s prolézačkami, pískovištěm, houpačkami a trampolínou, na objednávku masáže, manikúra, pedikúra, WiFi připojení v celém hotelu, výtah.

UBYTOVÁNÍ
Jednolůžkové až třílůžkové pokoje s možností 1–2 přistýlek, WC, vana, lednice, TV, trezor, WiFi. Jednolůžkové pokoje jsou se sprchovým koutem. Přistýlka je formou lůžka. Možnost zajištění ubytování v rekonstruovaných pokojích za příplatek.

STRAVOVÁNÍ
Polopenze bufetovým způsobem.

INFORMACE
Parkování u hotelu zdarma.
- ZDARMA hotelový bazén
- ZDARMA volný vstup do whirlpoolu a sauny v době od 16.00 hod.
- ZDARMA stolní tenis a šipky

NABÍDKA PROGRAMŮ: www.cedok.cz.

Oficiální klasifikace: ***

Aktuální ceny na:
www.cedok.cz/dovolena/SCZ2VME.html

OSTRAVICE

HOTEL ODRA

Zájezdy: **3 a více dní** Strava: **polopenze**

POLOHA
U lesa v centru Ostravice v mírném kopci, 15 km od Frýdku Místku a 250 m od nádraží.

VYBAVENÍ
Restaurace, denní a noční bar, kosmetika. Rehabilitační bazén s protiproudem a masážními tryskami (7 x 7 m, hl. 1,2 m, teplota 34 °C). Wellness PARADISE – finské sauny a bio sauny, parní, solné, bylinné a eukaliptové lázně, hydromasážní whirlpooly. Možnost zajištění lázeňských, léčebných, rekondičních a relaxačních programů (vodoléčba, jodové, solné a bahenní koupele, lymfodrenáže, kompletní masáže, parafíny, inhalace, suchá masážní vana a další služby).

LYŽOVÁNÍ
Běžky: v okolí vhodné terény ve vzdálenosti od 1 do 10 km.
Sjezd: Lyžařský areál Bílá cca 15 km od hotelu.

UBYTOVÁNÍ
Ve třech vzájemně propojených budovách, dvoulůžkové pokoje (standardní vybavení), WC, sprcha, TV. Možnost zajištění i dvou dvoulůžkových pokojů se společným příslušenstvím. Jednolůžkové pokoje za příplatek. Některé pokoje mají balkon. Hotel má dvě poschodí bez výtahu, v jedné části hotelu jsou 3 poschodí.

STRAVOVÁNÍ
Polopenze, snídaně – bufet. Večeře výběr ze dvou menu, předkrm – raut.

INFORMACE
Parkování na hotelovém parkovišti zdarma.

NABÍDKA PROGRAMŮ: www.cedok.cz.

Oficiální klasifikace: ***

Aktuální ceny na:
www.cedok.cz/dovolena/SCZ2VOD.html

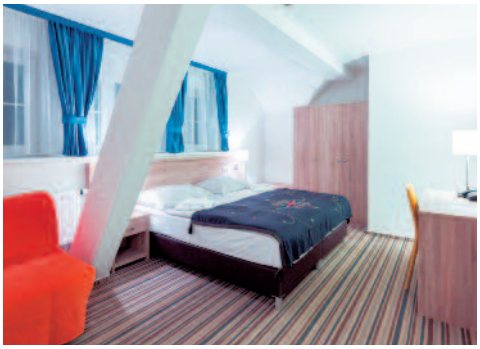

BÍLÁ

HOTEL BAUER

Zájezdy: **2 a více dní**

Strava: **snídaně**

POLOHA

Hotel Bauer leží v malebném údolí horské říčky Bílá v nadmořské výšce 521 m. Je ideálně umístěn z hlediska dostupnosti v samém centru obce Bílá, u silnice vedoucí na hraniční přechod se Slovenskou republikou.

LYŽOVÁNÍ

Běžky: přímo od hotelu vedou 4 pravidelně udržované okruhy. Sjezd: Ski areál Bílá – 4sedačková lanovka a 4 vleky u hotelu.

VYBAVENÍ

Restaurace, Horská jizba – vybavena tradičním dřevěným nábytkem, Bufet/Pizzeria s nabídkou jídel rychlého občerstvení, hotelový bazén (9,5 x 4,5 m) s protiproudem, masážními tryskami, vodním hřibem, odpočinkovou zónou, terasou, teplota vody 31–32 °C (saunový svět, římské lázně, bylinková sauna, masáže). Denně animační programy pro děti v nové dětské herně. Vedle hotelu se nachází i lyžařská škola SUNSKI.

UBYTOVÁNÍ

Dvou-, tří- a čtyřlůžkové pokoje v hlavní třípodlažní budově hotelu. Všechny pokoje mají nové moderní vybavení sportovního charakteru, WC, sprchový kout, LCD TV, fén, WiFi.

STRAVOVÁNÍ

Snídaně – bufetovým způsobem. Fakultativně: doplatek na polopenzi (večeře) výběrem z dvouchodového menu.

INFORMACE

Parkování u hotelu zdarma.

• ZDARMA vstup do bazénu

Oficiální klasifikace: ***

Aktuální ceny na:
www.cedok.cz/dovolena/SCZ2VHB.html

Lyžařský areál Bílá

VELKÉ KARLOVICE – LÉSKOVÉ

SPA HOTEL LANTERNA

Zájezdy: **3 a více dní**

Strava: **polopenze**

POLOHA
Čtyřhvězdičkový komfortní Spa hotel Lanterna se nachází v Resortu Valachy v CHKO Beskydy ve Velkých Karlovicích, v údolí Lískové.

LYŽOVÁNÍ
Běžky – 40 km značených a upravovaných běžeckých tras. Sjezd – Ski areál Razula se 3 sjezdovkami, snowtubing, lyžařská škola, půjčovna lyží, běžek a sněžnic. Několik dalších lyžařských areálů do 20 minut autem (Bílá, Kohútka, Karolinka...).

VYBAVENÍ
Dvě restaurace, Cocktail bar, Café Lanterna, dětský koutek. Relaxační centrum L-Spa – krytý bazén s vodními atrakcemi (10 x 5 m), whirlpool se slanou vodou, ochlazovací bazén, finská sauna se saunovými rituály, parní lázeň, nabídka relaxačních masáží, Beauty salon, multifunkční sprchy s ochlazovacím vědrem. Hotel je nekuřácký. Výtah k dispozici. Hosté mohou využívat bezplatně 3,5 km vzdálené relaxační centrum Wellness Horal s termálními bazény.

UBYTOVÁNÍ
Moderní dvoulůžkové pokoje Standard a Suite s možností přistýlky nebo propojení dvou pokojů (vhodné pro rodiny). Na všech pokojích je sprcha, WC, LCD TV SAT, minibar, trezor, fén, internet, župan, osuška, přezůvky do L-spa.

STRAVOVÁNÍ
Snídaně a večeře formou bufetových stolů.

INFORMACE
Parkování u hotelu zdarma.
- ZDARMA vstup do L-Spa (bazén, whirlpool, sauna)
- ZDARMA vstup do Wellness Horal s termálními bazény, saunový svět
- bezplatný shuttle servis do hotelu Horal
- NOVINKA: víkendové saunové rituály pro ubytované hosty v ceně.

NABÍDKA PROGRAMŮ: www.cedok.cz.

Oficiální klasifikace: ****

Aktuální ceny na:
www.cedok.cz/dovolena/SCZ2VLA.html

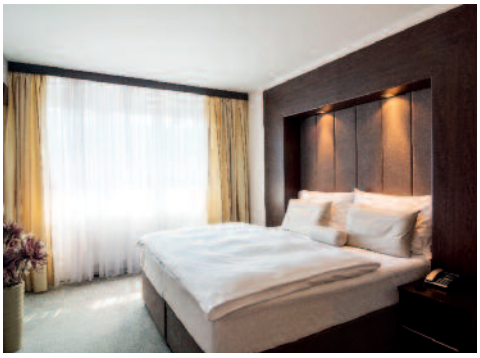

VELKÉ KARLOVICE – LÉSKOVÉ

WELLNESS HOTEL HORAL

Zájezdy: **3 a více dní**

Strava: **polopenze**

POLOHA
Stylový horský hotel s vyhledávaným relaxačním centrem Wellness Horal se nachází v Resortu Valachy, na okraji Velkých Karlovic, v bezprostřední blízkosti hranic se Slovenskem.

LYŽOVÁNÍ
Běžky – 40 km značených a upravovaných běžeckých tras. Sjezd – Ski areál Razula se 3 sjezdovkami (přímo u hotelu rodinná sjezdovka Horal dlouhá 350 m se snowtubingem, dětským parkem a lyžařskou školou). Několik dalších lyžařských areálů do 20 minut autem (Bílá, Kohútka, Karolinka...).

VYBAVENÍ
Čtyři stylové rezidence, restaurace s krbem, Sport bar s bowlingem, stylová Valašská hospůdka, relaxační centrum Wellness Horal – tři termální bazény s vyhřívanou vodou s mořskou solí: plavecký bazén 20 m s hydromasážními tryskami (29 °C), zábavně relaxační bazén s vodními atrakcemi (divoká řeka, jeskyně, chrliče), dětský bazén (36 °C), klimatizované kardio fitness, saunový svět, vnitřní i venkovní whirlpool, parní lázeň, Hammam, tepidarium s mořským klimatem, široká nabídka exotických masáží, saunové rituály, Kneippův chodník. Golfový indoor simulátor, WiFi zdarma.

UBYTOVÁNÍ
V rezidencích A, B, C *** – superior, dvoulůžkové pokoje standard s možností přistýlky, rodinné dvoulůžkové pokoje s možností až dvou přistýlek – sedací souprava (na vyžádání). Na všech pokojích sprcha, WC, LCD TV SAT, telefon, internetové připojení, minibar, trezor. Dvoulůžkové pokoje standard Deluxe s možností přistýlky v **** rezidenci E, která je propojena s bazény vnitřní chodbou (pokoje v rezidenci E jsou na vyžádání).

STRAVOVÁNÍ
Snídaně a večeře formou bufetových stolů.

INFORMACE
Parkování u hotelu zdarma.
- moderní relaxační centrum Wellness Horal s termálními bazény 36 °C
- ZDARMA neomezený vstup do Wellness Horal (termální bazény, kardio fitness, saunový svět)
- bezplatný shuttle servis.

NABÍDKA PROGRAMŮ: www.cedok.cz.

Oficiální klasifikace: ***+

Aktuální ceny na:
www.cedok.cz/dovolena/SCZ2VHO.html

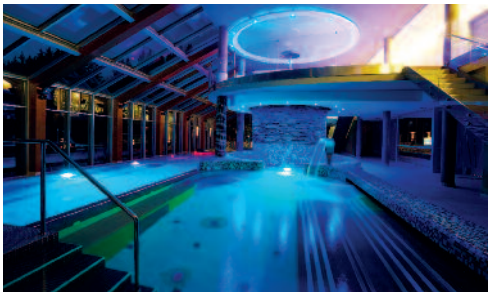

JÍLOVÉ U DRŽKOVA 601 – **CHALUPA**

Zájezdy: 8 dní
Lokalita: Jizerské hory
Středisko: Jílové u Držkova
Pošta: Držkov
Žst: Železný Brod 8 km
Aus: Jílové u Držkova 300 m
Max. 12 osob: 1x 2+0, 2x 3+0, 1x 4+0
Poloha: V klidném prostředí. Pozemek není oplocen.
Vybavení: V přízemí je obývací pokoj s osvětleným barem, sedacím nábytkem a TV, na který navazuje kuchyňský kout (sporák se sklokeramickou deskou, mikrovlnka, lednice, myčka nádobí, varná konvice, nádobí. Ložnice v poschodí, 2x sprcha, 1x rohová vana, 2x WC, 1x bidet, sauna. Zastřešená terasa, venkovní krb, houpačka pro děti, pískoviště.
Parkování: přímo u objektu.
Zimní aktivity: Běžecké lyžování, vleky pro začátečníky v Zásadě (2 km) nebo Černá Studnice, Tanvaldský Špičák, Bedřichov a Severák.
Upozornění: V ceně je zahrnuta spotřeba elektrické energie do 150 kWh. Vyšší spotřeba se hradí na místě.
Informace: V zimním období je chalupa vytápěna přímotopy a horkým vzduchem. Velká krbová vložka na dřevo. Jiné termíny po dohodě.

Aktuální ceny na:
www.cedok.cz/dovolena/SCZ2VJV.html

VELKÉ KARLOVICE – **CHATA „LENKA“**

Zájezdy: 8 dní
Lokalita: Beskydy
Středisko: Velké Karlovice – Soláň
Pošta: Velké Karlovice
Aus: V. Karlovice, Bzové – Soláň, rozcestí 1 150 m
Max. 8 osob: 2/3 v podkroví, 1/2 v 1. podlaží.
Poloha: Pod vrcholem Soláně.
Vybavení: Kuchyňská linka, plynová varná deska, lednička, mikrovlnka. V obývacím pokoji je otopný krb, TV SAT, DC A DVD, WiFi. 2 ložnice jsou v podkroví, 1 v přízemí. Sprcha, WC, v koupelně podlahové topení. Dvě terasy, lyžárna.
Parkování: Na oploceném pozemku.
Zimní aktivity: Sjezdovka přímo pod chatou (380 m), sjezdovka na Soláni (3 km), sjezdovky různé náročnosti středisko Kyčerka (6 km), Razula (10 km), běžecké trati v okolí různé náročnosti, východisko cca 150 m od chaty.
Upozornění: Při nástupu na pobyt je nutné uhradit vratnou kauci.

Aktuální ceny na:
www.cedok.cz/dovolena/SCZ2VVK.html

SLOVENSKÉ HORY PRAVÝM POKLADEM

Pokud jsou české hory domovem pro každého českého turistu, pak jsou slovenské hory jejich druhým domovem. Patřili do naší vlasti, poskytovaly nám příležitost k útěku do divočiny a možnost dobývat (vele)hory.

Slovenské hory se dají přirovnat k chytré Horákyni, kdy nejsou ani velké, ani moc malé, ani blízko, ani daleko. Svou kulturní podobností a bezprostředností obyvatel nás láká a vyvolává pocit domova. Jsou rájem pro nebojácné horolezce, kteří touží stoupat do závratných výšin a chtějí okusit nejryzejší dobrodružství v nezměrných kamenných stěnách.

SLOVENSKÁ FATRA – VRÁTNÁ
600–1 700 m n. m.

Vrátná Dolina je rodištěm známého slovenského zbojníka Juraje Jánošíka. Jedná se o jedno z nejkrásnějších lyžařských středisek na Slovensku, kde se na jejich kvalitních sjezdových tratí pořádají závody Evropského poháru. Vyhledávána je i skialpinisty, kteří podnikají hřebenové túry na hřebenu Malé Fatry. Běžkaři mohou využít 18 km značených a upravených tratí. Snowboardisti si na své přijdou v areálu Paseky, kde na ně čeká uměle zasněžovaný snowboardpark a boardercrossová dráha.

NÍZKÉ TATRY
700–2 024 m n. m.

Nízké Tatry jsou rozprostřeny mezi malebnými údolími Váhu a Hronu. Hlavní hřeben dosahuje třemi vrcholy výšku více než 2 000 m. Mezi nejoblíbenější středisko patří Jasná, kde se nachází největší ski areál v zemi, který se vyrovná kvalitou alpským. Ve východní části mezi sedlem Čertovica a Kráľovou hoľou můžete najít pralesy, kde žije mnoho zvěře, mezi nimi i medvědi.

VYSOKÉ TATRY
850–2 452 m n. m.

Pohoří Vysoké Tatry se nachází v severní části Slovenska, kde sousedí s Polskem.
Vysoké Tatry vznikly v třetihorách, kdy horotvornou činností vznikly charakteristické skalní vrcholy (Gerlachovský štít, Kriváň, Rysy, Lomnický štít), hluboké ledovcové doliny (Mengusovská dolina, Veľká a Malá Studená dolina) nebo morény a plesa (Štrbské pleso, Skalnaté pleso).
Z ubytovacích středisek je možné podnikat celodenní výlety do širšího okolí (Nízké Tatry, Pieniny, Slovenský ráj, Levoča, Chrám sv. Jakuba, Spišský hrad, Plejsy).

ZÁPADNÍ TATRY
1 090–1 500 m n. m.

Stejně kvalitní lyžařské a turistické zážitky jako ve Vysokých Tatrách na vás čekají i v Západních Tatrách. Tvoří výběžek Vysokých Tater a vzhledem ke své poloze jsou z České republiky poměrně blízko. V zimě zde najdete několik sjezdovek, běžkařských cest i volný terén. Přímo v Zuberci můžete zažít večerní lyžování nebo v areálu ve Spálené dolině ochutnat borovičku „s koreňom“, naloženou kořenem hořce, který ji dodává specifickou hořkou chuť.

SPIŠSKÁ MAGURA – LEVOČSKÉ VRCHY
624–808 m n. m.

Levočské vrchy jsou rozlehlými horami s velkým územím bez lidského osídlení, se skvělými výhledy na blízké Vysoké Tatry, Kráľovu hoľu, Spišský hrad i Čergov. Levočské vrchy jsou „horami ve stínu“, a to z hlediska srážkového i zájmu turistické veřejnosti, proto si zde můžete vychutnat klid a pohodu místní přírody. Mystiku dodává legendární Měsíční jeskyně, která se údajně nachází v horách.

Tento motiv bol použitý se souhlasem firmy Sitour spol. s r. o.

Sjezdové tratě			Lanovky	
Modré	8	5 km	Poma	14
Červené	9	9 km	Sedačka	1
Černé	3	6 km	Kabina	1
Celkem	20	20 km		16
Běžecké tratě		21 km		
Vzdálenost z ČR:		Praha		430 km
		Brno		260 km

MALÁ FATRA – VRÁTNA

Plošně nevelké ale relativně vysoké a lyžařsky zajímavé pohoří je situováno severně od města Žiliny v blízkosti českých hranic. Nespornou výhodou je snadná dosažitelnost z našeho území a relativní blízkost k hlavním silničním tahům. Hlavní lyžařskou oblastí je Vrátna dolina, která disponuje třemi sjezdovými areály: Príslop, Poludňový Grúň a zejména Chleb, který se pyšní hlavní sjezdovkou oblasti o délce 2 000 metrů a převýšení bezmála 800 metrů. Areál je vhodný pro začátečníky, středně pokročilé i náročné lyžaře. V údolí jsou k dispozici dobře udržované běžecké stopy. Exponované vysokohorské polohy disponují zajímavou skialpinistickou trasou a dvěma terény pro lyžařské túry s panoramatickými výhledy. Celý areál byl v poslední době modernizován, k dispozici je nová lanovka na Chleb a pěkný snowboardový park. Jedenáct sjezdových tratí disponuje zařízením na umělé zasněžování a šest sjezdovek umožňuje večerní lyžování s osvětlením.

TERCHOVÁ – VRÁTNÁ DOLINA

HOTEL BOBOTY

Zájezdy: **3 a více dní**

Strava: **snídaně**

POLOHA

Hotel Boboty se jako jeden z mála hotelů nachází přímo ve Vrátné dolině, která nabízí aktivní odpočinek v letním i v zimním období.

VYBAVENÍ

Restaurace, kavárna, fitness, kulečník, úschovna lyží.

UBYTOVÁNÍ

1 a 2 standard, 2 komfort: balkón, 2 bezbariérový: balkón, RP standard: balkón, RP komfort: balkón, apartmán.
Vybavení: TV+SAT, telefon, koupelna, WiFi.

STRAVOVÁNÍ

Snídaně a večeře jsou podávány obvykle formou bufetu.

PARKOVÁNÍ

Parkoviště v areálu hotelu a bez poplatku.

DOPLŇKOVÉ SLUŽBY

Mikrobus, odkládací prostory na kola a lyže, trezor na recepci, sušič na lyžařské boty. Bazén, finská sauna, dětské hřiště, lanové prolézačky, dětský koutek, kulečník, stolní fotbal, stolní tenis.

INFORMACE

V ceně není zahrnut rekreační poplatek.
Domácí zvířata jsou povolena.

Oficiální klasifikace: ***

Aktuální ceny na:
www.cedok.cz/dovolena/XSK2BOB.html

Středisko Jasná, Nízké Tatry

Mohutný hřeben Nízkých Tater, táhnoucí se směrem od západu na východ mezi malebným údolím Váhu a Hronu je dlouhý 80 km. Nejvyšší štíty se nacházejí v centrální části hlavního hřebenu – Ďumbier 2 043 m, Chopok 2 024 m, Dereše 2004 m a na východě Kráľova Hoľa 1 948 m. K dispozici jsou sjezdové tratě všech náročností, běžecké tratě, školy lyžování pro začátečníky, ve střediscích jsou k dispozici kryté bazény, tělocvičny, masáže aj. V poslední době velmi vyhledávané termální, celoročně otevřené koupaliště v Bešeňové a stále vzrůstající počet uměle zasněžovaných svahů s večerním osvětlením, přibývá i upravených tratí pro snowboarding, jistě přispějí i k Vaší spokojené dovolené.

LIPTOVSKÝ JÁN, 700–950 m n. m.

Sjezdové tratě			Lanovky	
Modré	2	2 km	Poma	2
			Ostatní	1
Celkem	**2**	**2 km**		**3**
Běžecké tratě		18 km		
Vzdálenost z ČR:		Praha		410 km
		Brno		330 km

Toto městečko je vstupní bránou do Jánské doliny v části Liptovské kotliny. Středisko má k dispozici několik vleků, s délkou sjezdových tratí od 200 m do 800 m s nižší a střední náročností. Možnost večerního lyžování při umělém osvětlení. Dobré podmínky pro běžecké lyžování, lyžařskou turistiku, sáňkování, skialpinismus, snowboarding, jízdu na saních se zápřahem. Snadná dostupnost náročnějších lyžařských terénů v okolí Nízkých i Vysokých Tater. Návštěva krytého bazénu, sauny, perličkové koupele, masáže, diskotéky, nebo posezení ve stylové vinárně. Celoročně otevřené venkovní bazény s termální vodou v Bešeňové jsou vítaným zpestřením pobytu.

OPALISKO 649–1 030 m n. m.

Dynamicky se rozvíjející středisko lyžování strategicky situované jen 5 km od centra Liptovského Mikuláše a 6 km od Liptovského Jánu v blízkosti rázovité horské obce Závažná Poruba situované na severních výběžcích Nízkých Tater. Pět uměle zasněžovaných sjezdovek obsluhují 4 vleky a jedna sedačka. K dispozici je večerní lyžování a běžecký areál o délce 30 km. **Výhodou lyžování na Opalisku jsou i příznivé ceny skipasů. Velmi snadno přístupné i pro lyžaře ubytované v Liptovském Jánu.**

DEMÄNOVSKÁ DOLINA – JASNÁ 950–2 024 m n. m.

Toto největší středisko zimních sportů na Slovensku se nachází v centrální části Nízkých Tater. K dispozici je cca 5 sedačkových lanovek, kabinová lanovka a 11 lyžařských vleků. Několik běžeckých tratí různé délky, které jsou pravidelně udržované, možnost skialpinismu a snowboardingu. Překrásné horské svahy a bohatá vybavenost vleky a lanovkami dávají možnost širokého sportovního a rekreačního vyžití.

Výhody: Jediné lyžařské středisko na Slovensku, které nabízí lyžování alpského typu co do převýšení, délky a počtu sjezdovek i lanovek a vleků. Pěší dostupnost lanovek ze všech ubytovacích kapacit ve středisku Jasná. Rychlá dostupnost areálu termálního koupaliště v Bešeňové nebo Aquaparku Tatralandia.

Jasná, Nízké Tatry

Jasná, Nízké Tatry

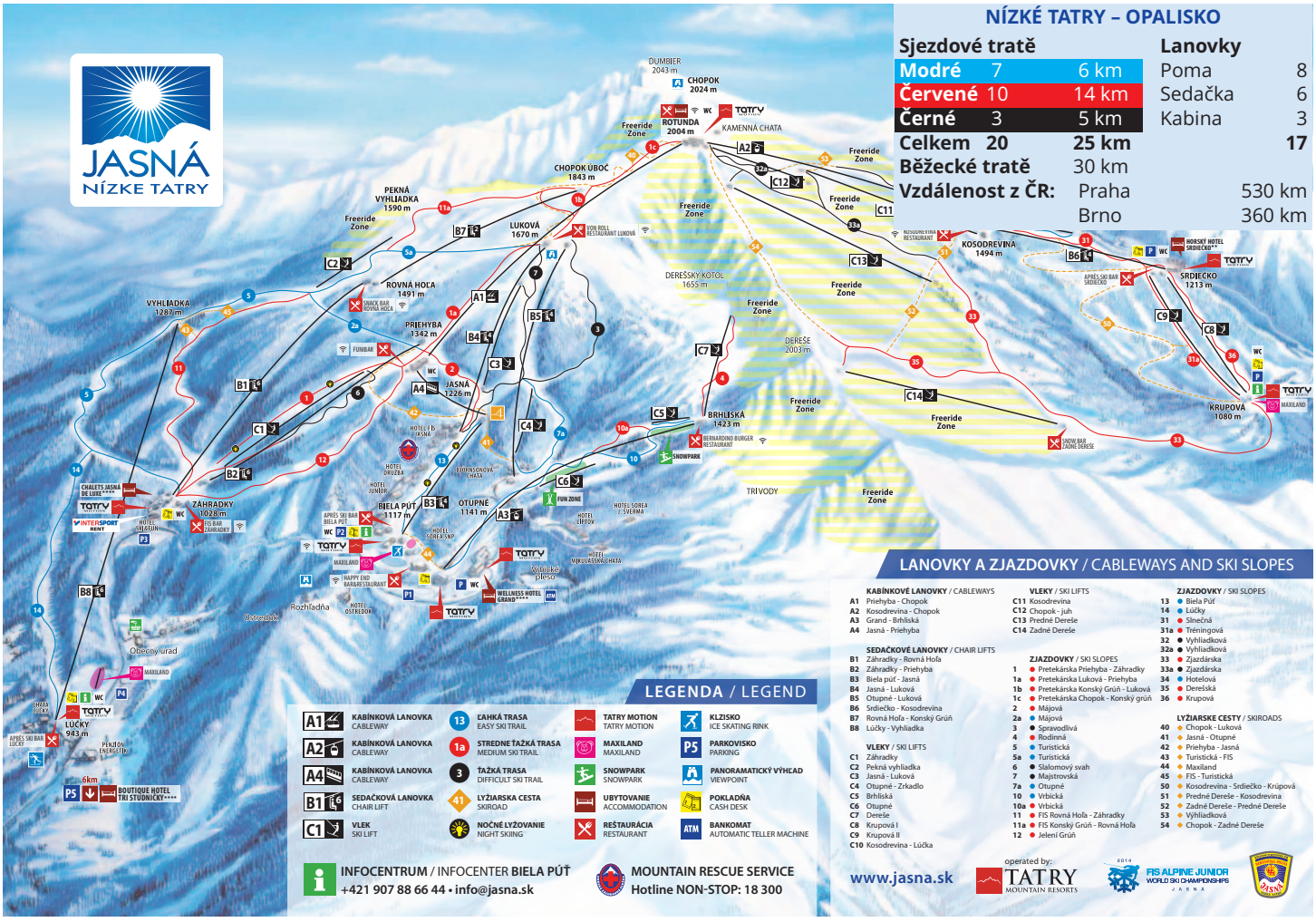

NÍZKÉ TATRY – OPALISKO

Sjezdové tratě			Lanovky	
Modré	2	1 km	Poma	4
Červené	3	2 km	Sedačka	2
Černé	1	1 km	Kabina	3
Celkem	6	5 km		9
Běžecké tratě		20 km		
Vzdálenost z ČR:		Praha		490 km
		Brno		310 km

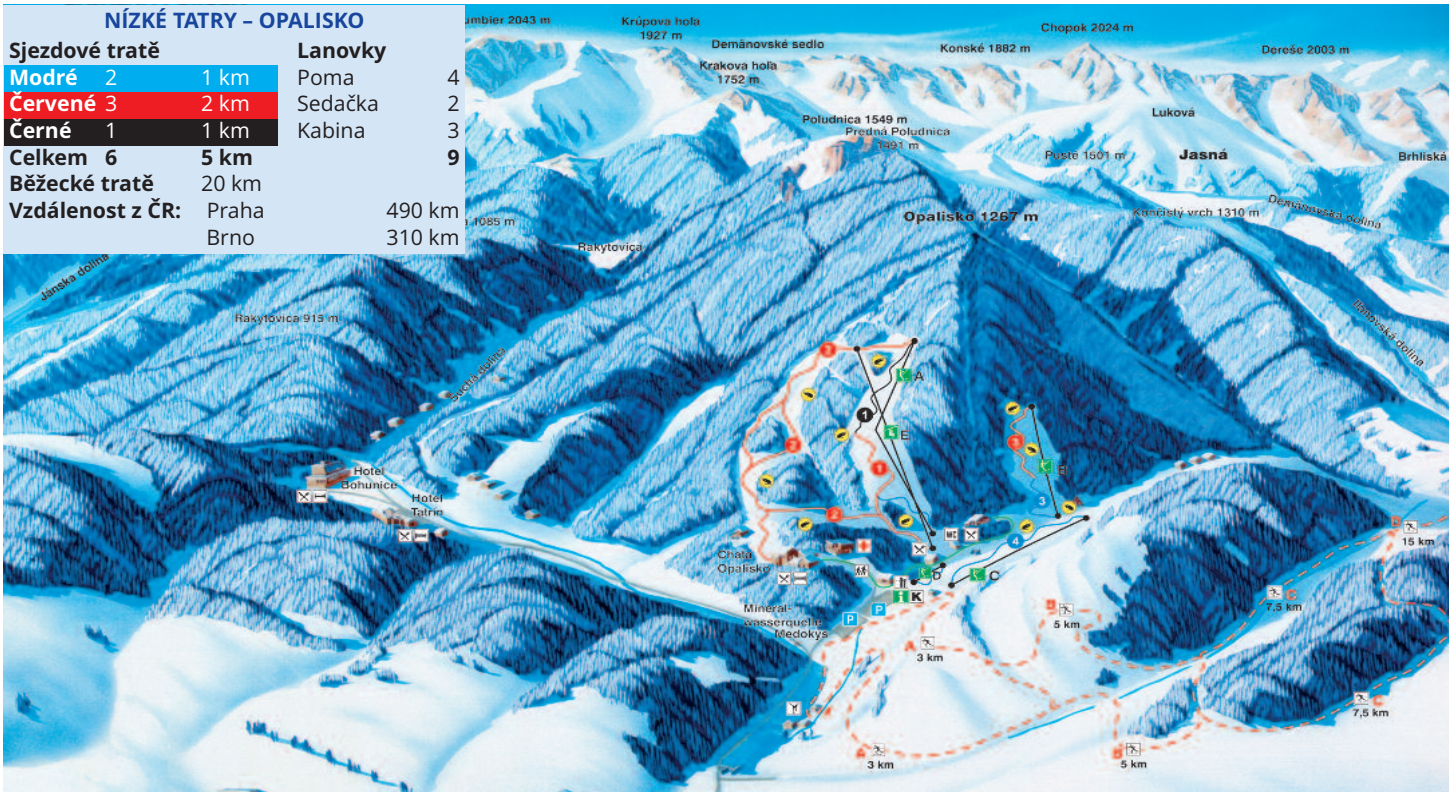

Tento motiv lyžařské mapy byl použit se souhlasem firmy Sitour, spol. s.r.o.

DEMÄNOVSKÁ DOLINA – JASNÁ

HOTEL WELLNESS HOTEL CHOPOK

Zájezdy: **4 a více dní**

Strava: **snídaně**

POLOHA
Luxusní Wellness Hotel Chopok v pohoří Nízké Tatry poskytuje příjemné a kvalitní ubytování v Jasné.

VYBAVENÍ
Vstupní hala, recepce, restaurace, kavárna, bazénové a saunové světy: Plesnivec (pro rodiny s dětmi) a Praslička (pro osoby nad 16 let), dětský koutek, dětský bazén, dětské hřiště, herna, animace.

UBYTOVÁNÍ
Ubytování v pokojích pro 2–3 osoby, v pokojích pro 3–4 osoby, v pokojích pro 4–5 osob a v rodinných dvouložnicových pokojích a v pokojích pro 5–7 osob.

STRAVOVÁNÍ
Snídaně formou bufetových stolů, večeře – menu.

PARKOVÁNÍ
Monitorované parkoviště je před hotelem bez poplatku.

DOPLŇKOVÉ SLUŽBY
Wellness centrum, bazén, pedikúra, manikúra.

INFORMACE
V ceně není zahrnut rekreační poplatek.
Domácí zvířata jsou povolena.

Oficiální klasifikace: ****

Aktuální ceny na:
www.cedok.cz/dovolena/XSK2CHO.html

DEMÄNOVSKÁ DOLINA – JASNÁ

HOTEL SOREA SNP

Zájezdy: **3 a více dní**

Strava: **polopenze**

POLOHA
Hotel naleznete v nejnavštěvovanější lokalitě Nízkých Tater, v Demänovské dolině. Středisko nabízí 45 km upravených sjezdovek různých obtížností. K dispozici je 30 lanovek a vleků s vysokou přepravní kapacitou. Lyžařské středisko nabízí i tratě pro běžecké lyžování. Lyžařská sjezdovka s vlekem je přímo u hotelu (50 m).

VYBAVENÍ
Restaurace, kavárna, společenská místnost, vinárna, sauna, úschovna lyží, stolní tenis, biliár.

UBYTOVÁNÍ
Ubytování v 1 a 2lůžkových pokojích, rodinných pokojích a apartmánech, které jsou vybaveny koupelnou, WC, TV, telefonem a většina pokojů má i balkon.

STRAVOVÁNÍ
Snídaně a večeře jsou podávány formou teplých a studených bufetových stolů, obědy pro hosty jsou servírované s možností výběru.

PARKOVÁNÍ
Parkoviště je umístěno přímo u hotelu a je monitorované kamerovým systémem bez poplatku.

DOPLŇKOVÉ SLUŽBY
Masáže, kulečník, dětská herna a hřiště, dětský koutek.

INFORMACE
V ceně není zahrnut rekreační poplatek. Domácí zvířata nejsou povolena.

Oficiální klasifikace: ***

Aktuální ceny na:
www.cedok.cz/dovolena/XSK2SNP.html

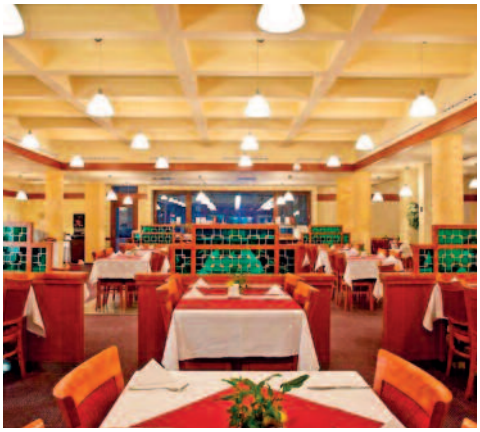

DEMÄNOVSKÁ DOLINA – JASNÁ

HOTEL SOREA MARMOT

Zájezdy: **3 a více dní**

Strava: **polopenze**

POLOHA
Hotel Sorea Marmot je situován v lyžařském a turistickém středisku nízkotatranského národního parku v Demänovské Dolině, v blízkosti nové kabinové lanovky zimního střediska Jasná Nízké Tatry.

VYBAVENÍ
Restaurace, bar, sauna, stolní tenis, stolní fotbal, dětský koutek, směnárna.

UBYTOVÁNÍ
V hotelu je možné ubytování ve 2lůžkových pokojích s možností přistýlky, rodinné pokoje s přistýlkou. Pokoje jsou vybaveny sprchou, WC, TV, telefonem a většina pokojů má i balkon.

STRAVOVÁNÍ
Snídaně jsou servírované formou bufetových stolů, obědy a večeře pro hosty jsou servírované s možností výběru. Nekuřácké prostředí.

PARKOVÁNÍ
Parkoviště je umístěno přímo u hotelu a je monitorované kamerovým systémem bez poplatku.

DOPLŇKOVÉ SLUŽBY
Sauna, masáže, stolní tenis, kulečník, dětský koutek. Půjčovna lyží a ski servis.

INFORMACE
V ceně není zahrnut rekreační poplatek.
Domácí zvířata jsou povolena.

Oficiální klasifikace: **

Aktuální ceny na:
www.cedok.cz/dovolena/XSK2MAR.html

DEMÄNOVSKÁ DOLINA – JASNÁ

SKI A WELLNESS RESIDENCE DRUŽBA

Zájezdy: **4 a více dní**

Strava: **snídaně**

POLOHA
Hotel Ski & Wellness Residence Družba se nachází v nejlepším a neustále se rozvíjejícím lyžařském středisku na Slovensku Jasná pod Chopkom, polohou hotelu přímo na lyžařské trati Biela Puť. 45 km upravených a udržovaných sjezdovek různých náročností.

VYBAVENÍ
Restaurace, vinná pivnice, noční bar, kabaret, lobby bar, dětský koutek, dětské hřiště, místnost pro odkládání zavazadel, lyžárna, sušáky na obuv, welness.

UBYTOVÁNÍ
Kategorie comfort, comfort plus: 2lůžkové pokoje s možností 1 přistýlky, pokoje Superior, apartmány (s 1 nebo 2 ložnicemi). Všechny pokoje mají koupelnu, WC, SAT TV, telefon, vysoušeč vlasů, župan, trezor, minibar. Všechny pokoje jsou nekuřácké.

STRAVOVÁNÍ
Snídaně jsou podávány formou bufetových stolů. Možnost doplatit večere.

PARKOVÁNÍ
Parkování možné přímo v areálu na parkovišti bez poplatku.

DOPLŇKOVÉ SLUŽBY
Animace, room servis, lyžařská škola, dětská lyžařská škola s dětským vlekem. Welness pro děti, welness pro dospělé, suchá sauna, sauna Kamilka (pro ženy, děti), masáže, zábaly a peeling, obličejové ošetření, manikúra, pedikúra.

INFORMACE
V ceně není zahrnut rekreační poplatek. Domácí zvířata nejsou povolena.

Oficiální klasifikace: ****

Aktuální ceny na:
www.cedok.cz/dovolena/XSK2DRU.html

DEMÄNOVSKÁ DOLINA – JASNÁ

HOTEL MIKULÁŠSKÁ CHATA

Zájezdy: **3 a více dní** Strava: **polopenze**

POLOHA
Jedna z nejstarších chat v Demänovské dolině. Polohou je uprostřed hor, v blízkosti Vrbického plesa a uprostřed lesa. Nachází se cca 200 m od vleků.

VYBAVENÍ
Recepce, restaurace, kavárna, bar, bowling bar, dětský koutek, lyžárna, welness centrum, bowling.

UBYTOVÁNÍ
Apartmány: 2+2 s možností přistýlky, 2lůžkové pokoje.

STRAVOVÁNÍ
Snídaně a večeře jsou v zimním období podávány formou bufetu, obědy à la carte.

PARKOVÁNÍ
Hlídané parkoviště je přímo u hotelu bez poplatku.

DOPLŇKOVÉ SLUŽBY
Úschovna lyží, ski bus. Welness: sauny parní lázeň, bylinková inhalace, vířivka, Kneippova koupel, masáže, masážní sprcha, turbo sprcha, tepidárium.

INFORMACE
V ceně není zahrnut rekreační poplatek.
Domácí zvířata jsou povolena.

Oficiální klasifikace: ***

Aktuální ceny na:
www.cedok.cz/dovolena/XSK2MIK.html

DEMÄNOVSKÁ DOLINA

BUNGALOVY JASNÁ LÚČKY

Zájezdy: **3 a více dní** Strava: **bez stravování**

POLOHA
Bungalovy se nacházejí v překrásném horském prostředí Nízkých Tatrier, v Demänovské dolině – Lúčkach, na severním úbočí Chopku přímo u šesti místně sedačkové lanovky Lúčky – Vyhliadka.

VYBAVENÍ
Ohniště s osvětlením a sezením pro cca 20 osob.

UBYTOVÁNÍ
2, 4, 5lůžkové bungalovy. Kuchyňský kout má vybavení pro vaření a stolování. Součástí je koupelna se sprchovým koutem, WC, ložní prádlo a ručníky.

STRAVOVÁNÍ
Vlastní kuchyňka, možnost zapůjčení kotlíku na vaření. Cca 100 m od bungalovů je restaurace.

PARKOVÁNÍ
Parkování je přímo před bungalovem bez poplatku.

INFORMACE
V ceně není zahrnut rekreační poplatek.
Domácí zvířata jsou povolena.

Oficiální klasifikace: bez klasifikace

Aktuální ceny na:
www.cedok.cz/dovolena/XSK2BUJ.html

LIPTOVSKÝ JÁN

HOTEL SOREA MÁJ

Zájezdy: **3 a více dní**

Strava: **polopenze**

POLOHA
Kongres a wellness Hotel Sorea Máj je situován v překrásné scenérii Národního parku Nízké Tatry, při vstupu do Jánské doliny. Lyžařské středisko SKI Opalisko – Závažná Poruba je vzdáleno 8 km od hotelu. Nejznámější a top slovenské lyžařské středisko Jasná Nízké Tatry je od obce Liptovský Ján vzdálené 23 km.

VYBAVENÍ
Restaurace, denní bar, kavárna, krytý bazén, sauna, fitness, perličková koupel, půjčovna sportovních potřeb, úschovna lyží.

UBYTOVÁNÍ
Ubytování v 1 a 2lůžkových pokojích, rodinných pokojích, apartmánech a pokojích pro imobilní klienty.

STRAVOVÁNÍ
Snídaně a večeře podávané formou teplých a studených bufetových stolů. Nekuřácké prostředí.

PARKOVÁNÍ
Parkoviště je umístěno přímo u hotelu a je monitorované kamerovým systémem bez poplatku.

DOPLŇKOVÉ SLUŽBY
Termální hotelové bazény. Animační program. Večerní koupání, taneční zábavy.

INFORMACE
V ceně není zahrnut rekreační poplatek.
Domácí zvířata jsou povolena.

Oficiální klasifikace: ***

Aktuální ceny na:
www.cedok.cz/dovolena/XSK2MAJ.html

Vysoké Tatry, nejvyšší pohoří karpatského oblouku, jsou spolu s Alpami jedinými velehorami ve střední Evropě. Dvacítka jejich štítů přesahuje výšku 2 500 m n. m. Klimatické podmínky a vybavenost jednotlivých středisek umožňují různé druhy sportů. K dispozici jsou dobře upravené sjezdové a běžecké tratě, skokanské můstky, sáňkařské tratě. Služby zahrnují zasněžování i noční lyžování. Po lyžování lze využít kryté bazény a wellness.

PODBANSKÉ				
Sjezdové tratě			**Lanovky**	
Modré	3	2 km	Poma	4
Červené	1	2 km	Ostatní	1
Celkem	**4**	**5 km**		**5**
Běžecké tratě		30 km (přírodní)		
Vzdálenost z ČR:		Praha		520 km
		Brno		320 km

ŠTRBSKÉ PLESO				
Sjezdové tratě			**Lanovky**	
Modré	4	3 km	Poma	3
Červené	5	6 km	Sedačka	2
			Kabina	1
Celkem	**9**	**5 km**		**6**
Běžecké tratě		20 km		
Vzdálenost z ČR:		Praha		530 km
		Brno		330 km

PODBANSKÉ, 950–1 100 m n. m.

Vyhledávaná turistická oblast, na rozhraní Západních a Vysokých Tater, sahá od osady Podbánské až k úpatí Kriváně (2 494 m n. m.). Svou polohou a členitostí krajiny je vhodným místem pro zimní rekreaci a sport, pro začínající i náročné sportovce. Výborné podmínky pro běžecké lyžování a zimní turistiku. Možnosti sáňkování a snowboardingu. Koupání v krytém bazénu, sauna, masáže, diskotéka, posezení ve vinárně. Atraktivní je rovněž možnost dojíždět do nedalekého střediska Štrbské Pleso, které je prakticky na dohled a nabízí kompletní lyžařskou infrastrukturu využitelnou i těmi nejnáročnějšími lyžaři.

ŠTRBSKÉ PLESO, 1 355–2 404 m n. m.

Jedním z nejvýznamnějších a nejvýše položených lyžařských středisek ve Vysokých Tatrách je Štrbské Pleso. Jeho mimořádná poloha a čistota ovzduší z něj činí i významné klimatické lázně. Sportovní areál je plně vybaven veškerými potřebami pro zimní sporty.

Celková kapacita lyžařských dopravních zařízení je cca 3 500 osob za hodinu, 3 lyžařské vleky, 2 sedačkové lanovky. Sjezdové tratě jsou vhodné pro všechny typy lyžařů, jak pro začátečníky, tak i pro velmi náročné. Zajímavá trať z Predného Soliska (1 800 m n. m.) je dlouhá 2 600 m nebo 2 140 m a je střední náročnosti, tratě Interski a Mostíky ve směru na Štrbské Pleso jsou lehké až velmi lehké, přepravu zde zabezpečují vleky 870 a 80 m (školní). Ve středisku najdeme i skokanské můstky P-70 a P-90, udržované běžecké tratě délky 5, 10 a 15 km a mnoho přírodních terénů pro zimní turistiku. Možnost zimní turistiky s průvodcem po náročnějších terénech, skialpinismus, snowboarding, zvláště bruslení jak ve sportovním areálu tak i na Štrbském plese nebo Novém Štrbském plese. Uměle zasněžované svahy s večerním osvětlením, půjčovny sportovních potřeb a lyžařské školy, také plavecké bazény, kino a řada restaurací, diskotéky. Štrbské pleso jako klimatické lázně nabízejí vedle lyžování i horské pobyty pro nelyžaře v zimním období. Je vhodným místem pro relaxační pobyty pro astmatiky a klienty trpící dýchacími potížemi po celý rok.

ŽDIAR				
Sjezdové tratě			**Lanovky**	
Modré	6	6 km	Poma	9
			Sedačka	1
Celkem	**6**	**6 km**		**10**
Běžecké tratě		18 km		
Vzdálenost z ČR:		Praha		580 km
		Brno		380 km

ŽDIAR, 910–1 180 m n. m.

Toto velmi oblíbené zimní i letní středisko se nachází pod Belianskými Tatrami na jižních

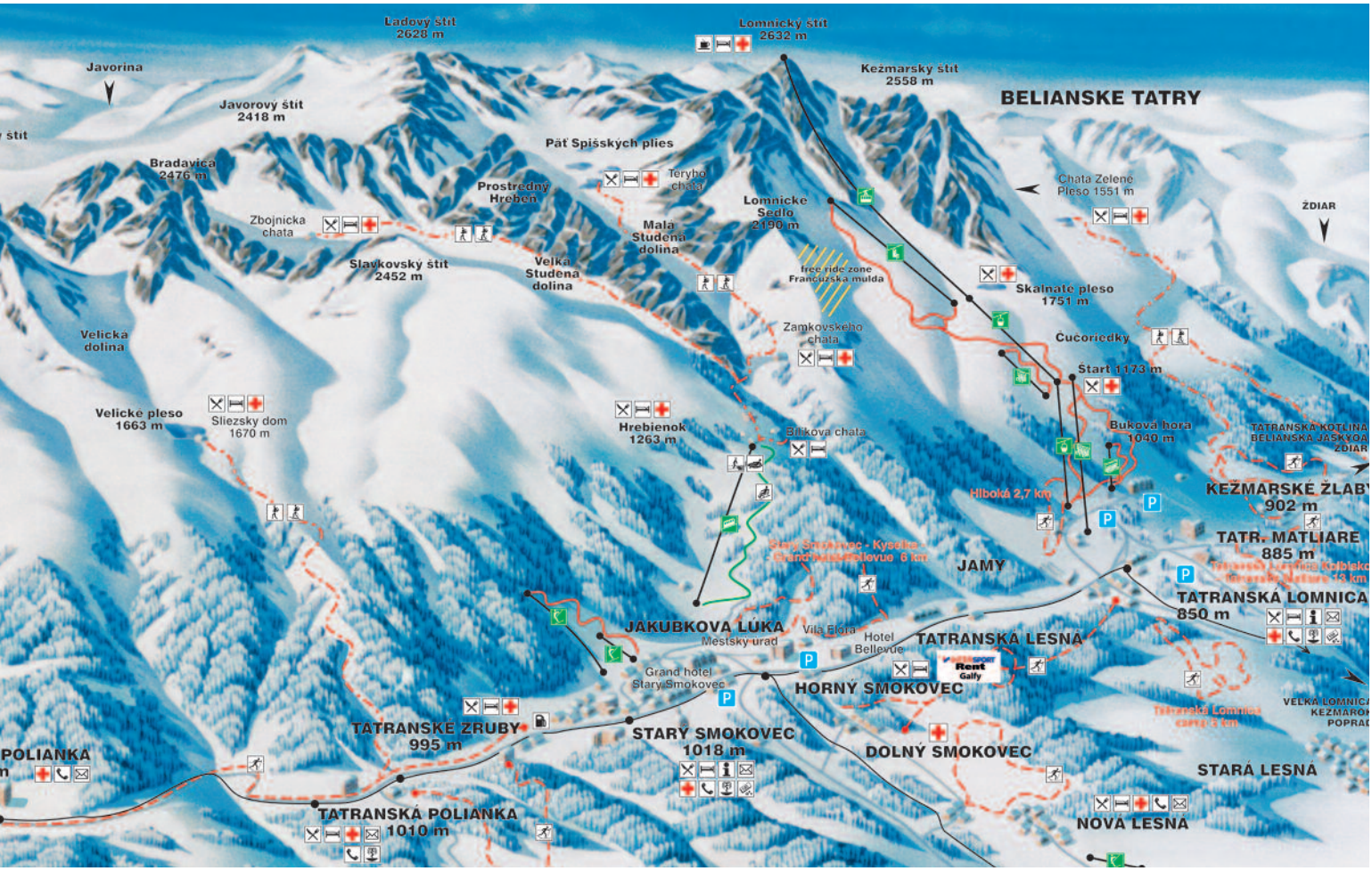

svazích Magury, 26 km od Kežmarku. Je přístupné individuálně motorovým vozidlem a autobusovou dopravou. Lyžařské terény Strednica (cca 9 vleků) mají jihozápadní orientaci a Bachledova dolina (sedačková lanovka a cca 3 vleky) severní a severovýchodní orientaci, zde mají návštěvníci možnost přejet na svah střediska Jazierko, oba dva areály jsou přes vrchol navzájem přístupné. Jsou zde vhodné tratě pro běžecké lyžování a zimní turistiku, zejména ja jižních svazích Spišské Magury. Vyhledávanou trasou je hlavní hřeben pohoří, umožňuje mírný sjezd přímo do obce. Svahy jsou vhodné i pro sáňkování. Z oblasti lze snadno dojíždět do lyžařského střediska Vyšné Ružbachy s atraktivní nabídkou termálních bazénů.

SMOKOVEC, 1 010–2 452 m n. m.

SMOKOVEC

Sjezdové tratě			Lanovky	
Modré	3	6 km	Poma	6
Černé	1	2 km	Sedačka	1
Celkem	**4**	**8 km**		**7**
Běžecké tratě		15 km		
Vzdálenost z ČR:		Praha		530 km
		Brno		330 km

Dříve nazývaný Starý Smokovec je nejstarším tatranským turistickým střediskem, s nezaměnitelnou atmosférou a architekturou stylových domů. Celková kapacita 7 lyžařských vleků a pozemní lanovky, je cca 4100 osob. Nejlepší možnosti sjezdového lyžování jsou na Hrebienku, od horní stanice lanovky s návazností na vleky s různou délkou obtížností tratí. Uměle zasněžované svahy a možnost večerního osvětlení jsou předpokladem maximálního sportovního vyžití. Pro milovníky „bílé stopy" je zde několik běžeckých tratí 6 a 12 km ve směru na Tatranskou Lomnici. Zajímavé jsou turistické túry. Možnosti sáňkování, skialpinismu a bruslení. Smokovce jsou též centrem kulturního a společenského života, s krytými bazény, saunami, bary, diskotékou.

TATRANSKÁ LOMNICA, 850–2 449 m n. m.

TATRANSKÁ LOMNICA

Sjezdové tratě			Lanovky	
Modré	6	6 km	Poma	10
Červené	4	4 km	Sedačka	2
Černé	1	1 km	Kabina	1
Celkem	**11**	**11 km**		**13**
Běžecké tratě		25 km		
Vzdálenost z ČR:		Praha		560 km
		Brno		360 km

Velmi oblíbené lyžařské středisko Vysokých Tater, vzdálené 6 km od Starého Smokovce, leží přímo pod svahy Lomnického štítu v nadmořské výšce 800 m.
Vynikající lyžařské svahy vhodné zejména pro náročnější lyžaře. Celková přepravní kapacita lyžařských zařízení je cca 3 600 osob za hodinu. Nejvíce jsou vyhledávány sjezdové tratě na Skalnatém Plese s vrcholovou stanicí sedačkové lanovky 2 180 m n. m. Vrcholové stanice horních úseků visuté a kabinové lanovky, cca 1 770 m n. m., mají návaznost na lyžařské tratě velmi lehké, lehké, středné obtížné a těžké. Na tratích délky 1 500–2 000 m se konají i mezinárodní závody ve sjezdu a obřím slalomu. Z Lomnického sedla vede sjezdová trať s nejprudším spádem v Tatrách, která pokračuje přes Skalnaté pleso až do Tatranské Lomnice.
Jde o nejdelší sjezdovku Slovenska s největším převýšením (2 220–800 m). V údolích kolem střediska i v něm samém jsou cvičné louky vhodné pro začátečníky. Pro středně pokročilé lyžaře jsou vhodné terény v nedalekých Belianských Tatrách. V lokalitě Jamy najdeme dva menší skokanské můstky. Lyžařské běžecké tratě délky 1, 3 a 5 km v blízkosti Tatranských Matliár. Možnost lyžařské turistiky do okolních dolin východní části Vysokých Tater a Starého Smokovce. Škola sjezdového, běžeckého i snowboardového lyžování.
Koupání v krytém bazénu, sauna, masáže, kino, diskotéka, posezení ve stylové kolibě či baru. Snadná dosažitelnost atraktivního aquaparku, který je situován v podtatranské metropoli Popradu a nabízí širokou škálu vodních radovánek.

Vysoké Tatry
ŠTRBSKÉ PLESO
ŠTRBSKÉ PLESO 1 351 m n. m. - 1 840 m n. m.
PREDNÉ SOLISKO 2 093 m
MLYNICKÉ SOLISKO 2 301 m
KRIVÁŇ 2 494 m
SEDIELKOVÁ KOPA 2 062 m
KRÁTKA 2 365 m
KOZIA STENA 2 200 m
OSTRÁ 2 350 m
CHATA POD SOLISKOM
BIVAK CLUB
Furkotská dolina
Medvedia kopa 1 565 m
Furkota 1 549 m
Mlynická dolina
OPEN WINTER 2014/2015
bungee jumping
SNOW PARK
MAXILAND SKISCHOOL
SHOP-SERVICE RENT-SCHOOL
SLALOM CLUB
START-CIEĽ BEŽECKÉ TRATE
KLÚZSKO SKATING RING
HOTEL SOLISKO
HOTEL PATRIA
HOTEL HIS
APRÈS SKI BAR
GRANDHOTEL KEMPINSKI
RESTAURÁCIA KOLIBA
PARKOVISKO
HOTEL PANORÁMA
HOTEL TOLIAR
HOTEL CROCUS
CAFFE FASHION INDUSTRY SHOP
APARTMÁNY OLIWER
ŽELEZNIČNÁ STANICA
CENTRÁLNE PARKOVISKO
LEGENDA / LEGEND
LANOVKY A VLEKY CABLEWAYS & SKI LIFTS
A Solisko Expres 2 030 m
B Vlek Interski 865 m
C Lanovka Furkota 1 122 m
D Lanovka Mostíky 357 m
E Vlek Junior 330 m
F Maxiland I 130 m
G Maxiland II 50 m
H Vlek Snowtubing 80 m
ZJAZDOVKY / SKI SLOPES
1 Solisko 2 500 m
1a Prepojka Solisko – Medvedia kopa 150 m
2 Esíčko 1 350 m
3 Interski 400 m
4 Turistická 1 750 m
4a Prepojka Medvedia kopa 150 m
5 Furkotka 1 200 m
5a Prepojka Medvedia kopa – Furkota 150 m
6 Juniorska 360 m
7 Maxiland I 130 m
8 Maxiland II 50 m
9 Snowtubing 130 m
10 Furkotka odjazd 50 m
ľahká easy
stredná medium
ťažká difficult
BEŽECKÉ TRATE / CROSS COUNTRY SKIING
1 Športový areál - trať Štadión 0,5 km Ľahká
2 Športový areál - trať Štadión 1,0 km Stredne ťažká
3 Športový areál - trať Štadión 1,4 km Stredne ťažká
4 Športový areál - trať Štadión 1,6 km Stredne ťažká
5 Športový areál - trať Štadión 2,5 km Stredne ťažká
6 Chodník okolo jazera - trať 3,0 km Ľahká
7 Furkotská dolina - trať 2,0 km Ťažká
8 Furkotská dolina - trať 2,5 km Ťažká
9 Furkotská dolina - trať 3,0 km Ťažká
10 Furkotská dolina - trať 4,0 km Ťažká
11 Furkotská dolina - trať 5,0 km Ťažká
Tu platí GOPASS / We accept GOPASS
INFOCENTRUM +421 917 682 260
HORSKÁ SLUŽBA +421 918 255 917
TATRY MOUNTAIN RESORTS
Vysoké Tatry REGIÓN
www.vt.sk

Vysoké Tatry
TATRANSKÁ LOMNICA
TATRANSKÁ LOMNICA 888 m n.m. - 2 634 m n.m.
LOMNICKÝ ŠTÍT 2 634 m
KEŽMARSKÝ ŠTÍT 2 558 m
SLAVKOVSKÝ ŠTÍT 2 452 m
LOMNICKÉ SEDLO 2 190 m
KAVIAREŇ DEDO
ŠTRBSKÉ PLESO
Freeride zone
Francúzska mulda
SKALNATÉ PLESO 1 751 m
RESTAURANT SKALNATÉ PLESO
GALÉRIA ENCIÁN
VYHLIADKOVÁ VEŽA
Skalnatá chata
Hrebienok - Skalnaté pleso zimná cesta
HREBIENOK 1 285 m
RUPICAPRA SNACK BAR
SNACK BAR
SNOW TUBING
SHOP-RENT SLEDGING
GRANDHOTEL STARÝ SMOKOVEC
STARÝ SMOKOVEC 1 018 m
ČUČORIEDKY
ŠTART 1 173 m
Fun zone
PIZZA & PASTA ŠTART
BURGER OLD ŠTART
BUKOVÁ HORA
APRÈS SKI BAR
MAXILAND SKISCHOOL
SHOP-SERVICE ACCESSORIES
SHOP-SKI SCHOOL RENTAL
GRANDHOTEL PRAHA
APARTMÁNY BORIŠKA
HUMNO MUSIC PUB
HOTEL ASANKA
SKI MUSEUM
TATRANSKÁ LOMNICA 850 m
TATRANSKÁ KOTLINA
POPRAD, KEŽMAROK
LEGENDA / LEGEND
LANOVKY A VLEKY / CABLEWAYS & SKI LIFTS
A Tatranská Lomnica - Štart 1 705 m
B Štart - Skalnaté pleso 2 002 m
C Skalnaté pleso - Lomnické sedlo 1 138 m
D Štart - Čučoriedky 850 m
E Skalnaté pleso - Lomnický štít 1 868 m
F Tatranská Lomnica - Štart 1 889 m
G Maxiland 50 m
H Maxiland 80 m
I Tatranská Lomnica - Buková hora 690 m
K Starý Smokovec - Hrebienok 2 190 m
L Jakubkova lúka 853 m
M Jakubkova lúka II 70 m
ZJAZDOVKY / SKI SLOPES
1 Štart západ 2 000 m
2 Štart východ 850 m
3 Čučoriedky západ 880 m
4 Čučoriedky východ 960 m
5 Generál 1 350 m
6 Esíčka 1 300 m
7 Lomnické sedlo 1 240 m
8 Grand Slnečná 1 100 m
9 Buková hora východ 700 m
10 Javorová cesta 450 m
10a Javorová cesta 250 m
11 Buková hora západ 700 m
12 Hrebienok - Starý Smokovec 2 350 m
13 Hrebienok - Starý Smokovec /sánkarská dráha 2 500 m
14 Jakubkova lúka 950 m
15 Jakubkova lúka II 75 m
Lyžiarska cesta Buková 400 m
BEŽECKÉ TRATE/CROSS COUNTRY SKIING
1 Hlboká 2 700 m
Tu platí GOPASS / We accept GOPASS
ľahká easy
stredná medium
ťažká difficult
INFOCENTRUM +421 903 112 200
HOTLINE NONSTOP 18300
TATRY MOUNTAIN RESORTS
Vysoké Tatry REGIÓN
www.vt.sk

PODBANSKÉ

GRAND HOTEL PERMON

Zájezdy: **3 a více dní** Strava: **snídaně**

POLOHA
Do přírodní scenérie mohutných tatranských lesů je vsazen jedinečný Grand Hotel Permon. Ve středisku jsou 3 lyžařské vleky. Sjezdovky jsou vhodné pro začátečníky a ideální pro rodiny s dětmi, k dispozici je lyžařská škola a půjčovna lyží.

VYBAVENÍ
Restaurace, noční bar, společenská místnost, salonky, krytý bazén, solárium, tělocvična, kulečník, stolní tenis, úschovna lyží.

UBYTOVÁNÍ
Hotel nabízí 1, 2lůžkové, rodinné pokoje a apartmány. Všechny pokoje jsou vybaveny koupelnou, WC, TV/LCD, rádiem, telefonem, trezorem a minibarem a ledničkou.

STRAVOVÁNÍ
Snídaně formou bohatého bufetu, denní obědové menu je formou bufetu, stejně tak bohaté večeře.

DOPLŇKOVÉ SLUŽBY
Wellness PERMON'S PARADIS: SAUNA Paradise, AQUA Paradise, KIDS, Paradise, SPA Paradise a BEAUTY Paradise. Sauny, lázně, perlička, masážní trysky, vodní chrliče, tobogán, skluzavka, dětský bazén, masáže, zábaly, kosmetické procedury, tělové ošetření.

PARKOVÁNÍ
Vyhrazené parkoviště u objektu za poplatek.

INFORMACE
V ceně není zahrnut rekreační poplatek.
Domácí zvířata nejsou povolena.

Oficiální klasifikace: ****

Aktuální ceny na:
www.cedok.cz/dovolena/XSK2PER.html

PODBANSKÉ

HOTEL PIERIS

Zájezdy: **3 a více dní** Strava: **snídaně**

POLOHA
Hotel Pieris je umístěn v malebné horské osadě Podbanské na hranici Vysokých a Západních Tater. Ve středisku jsou 3 lyžařské vleky. Sjezdovky jsou vhodné pro začátečníky a ideální pro rodiny s dětmi, k dispozici je lyžařská škola a půjčovna lyží.

VYBAVENÍ
Restaurace, lobby bar s posezením u krbu, wellness centrum.

UBYTOVÁNÍ
Hotel Pieris disponuje 1lůžkovými pokoji (s možností přistýlky), 2lůžkovými pokoji, apartmány „Suite Mini" a apartmánem Deluxe. Vybaveny jsou koupelnou se sprchovým koutem, WC a jsou bez balkonu.

STRAVOVÁNÍ
Snídaně formou bufetu, denní obědové menu je podáváno formou menu. Restaurace nabízí bufetové večeře.

DOPLŇKOVÉ SLUŽBY
Welness: bazén, masážní trysky, vodopád, vířivá vana, oddychová lehátka, infrasauna, sauny, masáže, lymfodrenáž.

PARKOVÁNÍ
Nehlídané parkoviště u hotelu je bez poplatku.

INFORMACE
V ceně není zahrnut rekreační poplatek.
Domácí zvířata nejsou povolena.

Oficiální klasifikace: ***

Aktuální ceny na:
www.cedok.cz/dovolena/XSK2PIE.html

ŠTRBSKÉ PLESO

HOTEL PANORAMA RESORT

Zájezdy: **3 a více dní** Strava: **snídaně**

POLOHA
Hotel Panorama Resort je zrekonstruovaný moderní apartmánový hotel, nacházející se v překrásném prostředí Štrbského Plesa. Svou polohou poskytuje nádherný výhled na panorama Vysokých a Nízkých Tater.

VYBAVENÍ
Vstupní hala s recepcí, restaurace, lobby bar, welness centrum.

UBYTOVÁNÍ
Pokoje standard 2+1, 2+2, pokoj PLUS 2+1, 2+2, apartmán 2+1, 2+2.

STRAVOVÁNÍ
Snídaně jsou podávány formou bufetového stolu s možností polopenze nebo plné penze.

DOPLŇKOVÉ SLUŽBY
Welness: sauny, zóna studených dešťů, tropické sprchy, krb, masáže, baňkování. Dětský svět Panorama: koutek, tělocvična, hračky, hry.

PARKOVÁNÍ
Bezplatné parkování u hotelu nebo v podzemní garáži.

INFORMACE
V ceně není zahrnut rekreační poplatek.
Domácí zvířata nejsou povolena.

Oficiální klasifikace: ****

Aktuální ceny na:
www.cedok.cz/dovolena/XSK2PAN.html

ŠTRBSKÉ PLESO

HOTEL SOREA TRIGAN

Zájezdy: **3 a více dní** Strava: **polopenze**

POLOHA
Kongres a relax Hotel Sorea Trigan je situován v atraktivním prostředí Vysokých Tater při Novém Štrbském plese na území Tatranského národního parku. Čekají na vás zasněžované sjezdovky, běžecké tratě, noční lyžování, jízdy na skútrech, skijörning.

VYBAVENÍ
Restaurace, aperitiv bar, noční bar, salonky, lobby bar.

UBYTOVÁNÍ
Hotelovým hostům jsou k dispozici pohodlně zařízené 1 a 2lůžkové pokoje s možností přistýlky, rodinné pokoje, apartmány i bezbariérové pokoje. Pokoje jsou vybaveny koupelnou, WC, telefonem, TV a trezorem.

STRAVOVÁNÍ
Snídaně a večeře jsou podávány formou teplých a studených bufetových stolů, servírované tříchodové obědy s možností výběru.

PARKOVÁNÍ
Parkoviště je umístěno přímo u hotelu a je monitorované kamerovým systémem a bez poplatku.

DOPLŇKOVÉ SLUŽBY
Stolní tenis. Bazén. Nerezový dětský bazén, vodní trysky, inhalační kabina – mořská aerosolová koupel. Masáže, zábaly, sauny, fitness.

INFORMACE
V ceně není zahrnut rekreační poplatek.
Domácí zvířata jsou povolena.

Oficiální klasifikace: ***

Aktuální ceny na:
www.cedok.cz/dovolena/XSK2TRI.html

ŠTRBSKÉ PLESO

HOTEL PÁTRIA

ZLATÝ TIP ČEDOKU

Zájezdy: **3 a více dní** Strava: **snídaně**

POLOHA
Hotel Patria se nachází u nejvyhledávanějšího vysokohorského jezera – Štrbské pleso, obklopený majestátními štíty Tater. Hoteloví hosté mají blízko běžkařskou trať, která začíná přímo u hotelu.

VYBAVENÍ
Restaurace, lovecký salonek, dětský koutek, solárium, lobby bar, vinotéka, whirlpool, bazén, tropický déšť, ledová jeskyně, sauna, dětský bazén, lyžárna, půjčovna lyží.

UBYTOVÁNÍ
Hotel nabízí 1 a 2lůžkové pokoje nebo také apartmány. Pokoje jsou vybaveny: fénem, WiFi, minibarem, telefonem, TV-SAT, županem.

STRAVOVÁNÍ
Výborné snídaně formou bufetových stolů.

DOPLŇKOVÉ SLUŽBY:
Bylinková inhalace, parní lázeň, exfoliace, pleťové ošetření, peeling, masáže. FUN PARK: snowtubinu, snowrafting, snowball.

PARKOVÁNÍ
Bezplatné parkování u hotelu, v hotelové garáži za poplatek.

INFORMACE
V ceně není zahrnut rekreační poplatek. Domácí zvířata jsou povolena jen v pokojích Standard, do 2 poschodí.

Oficiální klasifikace: ****

Aktuální ceny na:
www.cedok.cz/dovolena/XSK2PAT.html

TATRANSKÉ MATLIARE

HOTEL SOREA HUTNÍK I. A II.

Zájezdy: **3 a více dní** Strava: **polopenze**

POLOHA
Kongres a relax Hotel Sorea Hutník se nachází v pěkném a tichém prostředí Tatranských Matliarov, pod úpatím Lomnického štítu. Kabinovou lanovkou z Tatranské Lomnice je přístupné Skalnaté pleso a Lomnický Štít. V areálu se nachází lyžařský vlek pro děti i začátečníky.

VYBAVENÍ
Restaurace, bar, kavárna.

UBYTOVÁNÍ
Ubytování v apartmánech, v 1 a 2lůžkových pokojích s možností 1 nebo 2 přistýlek. Vybavení: koupelna, WC, telefon, TV. Většina pokojů má balkon.

STRAVOVÁNÍ
Snídaně a večeře jsou podávány formou teplých a studených bufetových stolů, servírované obědy jsou nabízeny výběrem.

PARKOVÁNÍ
Nehlídané parkoviště je umístěno přímo u hotelu a bez poplatku.

DOPLŇKOVÉ SLUŽBY
Bazén, sauna, masáže, mořská lázeň, bowling, fitness, stolní tenis, biliard, minigolf, herna pro děti, hřiště.

INFORMACE
V ceně není zahrnut rekreační poplatek. Domácí zvířata jsou povolena.

Oficiální klasifikace: ****
Aktuální ceny na:
www.cedok.cz/dovolena/XSK2HUT.html
www.cedok.cz/dovolena/XSK2HUN.html

ŠTRBSKÉ PLESO

HOTEL TOLIAR

Zájezdy: **3 a více dní** Strava: **snídaně**

POLOHA
Hotel Toliar se nachází v překrásném prostředí Vysokých Tater, v turistickém centru Štrbské Pleso. Hotel je ideální hlavně pro rodiny s dětmi, pro wellness a ski pobyty. Hotel se nachází nedaleko lyžařského střediska.

VYBAVENÍ
Vstupní hala s recepcí, restaurace, kavárna s barem, terasa, bar, salonek, Vitálny svet, fitness, kulečník, obchod s potravinami přímo v hotelu.

UBYTOVÁNÍ
Ubytování poskytuje ve 2lůžkových pokojích s možností přistýlky, v rodinných pokojích a ve studiích s vlastní kuchyňkou. Většina pokojů má balkon.

STRAVOVÁNÍ
Snídaně jsou většinou podávány formou bufetového stolu.

DOPLŇKOVÉ SLUŽBY
Sauna, parní lázeň, tepidárium, infrakabina, vířivá vana, plavecký bazén, dětský bazének, vodní cesta, masáže. Během jarní a podzimní mimosezóny může být provoz omezen.

PARKOVÁNÍ
Parkování pro hotelové hosty je zdarma v hotelové garáži.

INFORMACE
V ceně je zahrnut rekreační poplatek. Domácí zvířata jsou povolena.

Oficiální klasifikace: ***

Aktuální ceny na:
www.cedok.cz/dovolena/XSK2TOL.html

STARÝ SMOKOVEC

APARTMÁNY KOLIBA KAMZÍK

Zájezdy: **3 a více dní** Strava: **snídaně**

POLOHA :
Koliba Kamzík se nachází na začátku jedné z nejznámějších částí Vysokých Tater v Starém Smokovci. Budova Koliby Kamzík zastřešuje ubytovací část i restaurační prostor. Apartmány a studia Koliby Kamzík jsou umístěny v těsné blízkosti stanice pozemní lanovky.

VYBAVENÍ
Restaurace je situována v objektu.

UBYTOVÁNÍ
Studio: 2–4 osoby, apartmán: pro 2–4 osoby. Lednice, mikrovlnná trouba, varná konvice, jídelní kout, koupelna – sprchový kout, WC, kuchyň.

STRAVOVÁNÍ
Snídaně formou bufetu. Možnost vlastního stravování.

DOPLŇKOVÉ SLUŽBY
Tatry Card, soukromá sauna ve Velkém Slavkově/Tatranské Lomnici, dětská postýlka, polštář, peřina, soft úklid (podlaha, koupelna/WC, vysypání odpadků), výměna osušek, výměna ložního prádla.

PARKOVÁNÍ
Parkoviště před apartmánem je zpoplatněno.

INFORMACE
V ceně není zahrnut rekreační poplatek. Domácí zvířata nejsou povolena.

Oficiální klasifikace: bez klasifikace

Aktuální ceny na:
www.cedok.cz/dovolena/XSK2KOL.html

NOVÝ SMOKOVEC

HOTEL PALACE

Zájezdy: **3 a více dní** Strava: **snídaně**

POLOHA
Lázně Nový Smokovec patří k nejznámějším klimatickým lázním na Slovensku. Jsou situovány v centru Tatranského národního parku pod Slavkovským štítem. Lyžování: Tatranská Lomnica (6 km), Štrbské Pleso (16 km), Starý Smokovec – Jakubkova Lúka (na mieste), Lopušná dolina (cca 8 km).

VYBAVENÍ
Recepce, jídelna, denní bar s kavárnou, zimní zahrada, knihovna.

UBYTOVÁNÍ
K dispozici jsou 1 a 2lůžkové pokoje a 2 apartmány. Pokoje mají koupelnu, WC, telefon, LED TV, bezplatné WiFi. Některé pokoje mají balkon.

STRAVOVÁNÍ
Snídaně formou bufetu, obědy a večeře 3chodové, servírované.

DOPLŇKOVÉ SLUŽBY
Stolní tenis, kulečník, elektronické šipky, bazén se slanou vodou, fitness. Wellness centrum: finská sauna, parní sauna, solná inhalace, infrasauna, vířivka, Kneippovy lázně na nohy.

PARKOVÁNÍ
Parkování je zajištěno na parkovišti přímo u hotelu, zpoplatněno.

INFORMACE
V ceně není zahrnut rekreační poplatek. Domácí zvířata nejsou povolena.

Oficiální klasifikace: ***

Aktuální ceny na:
www.cedok.cz/dovolena/XSK2PAL.html

NOVÝ SMOKOVEC

HOTEL BRANISKO

Zájezdy: **3 a více dní** Strava: **snídaně**

POLOHA
Hosté ubytovaní v hotelu Branisko mají úžasnou možnost okusit přes 130letou atmosféru chodeb a prostor tohoto hotelu. Lyžování: Tatranská Lomnica (6 km), Štrbské Pleso (16 km), Starý Smokovec – Jakubkova Lúka (na místě), Lopušná dolina (cca 8 km).

VYBAVENÍ
Recepce, knihovna, centrální recepce v hotelu Palace.

UBYTOVÁNÍ
Ubytování ve 2lůžkových a 1lůžkových pokojích s vlastní koupelnou a WC, TV/SAT, županem a WiFi připojením k internetu. Většina pokojů má balkon.

STRAVOVÁNÍ
Stravování v jídelně hotelu Palace – snídaně formou bufetu, obědy a večeře vybereme z menu. Z menu se vybírá den předem.

DOPLŇKOVÉ SLUŽBY
Ricochet, billiard, stolní tenis, tělocvična, knihovna, směnárna, zapůjčení sáněk a NW holí. Wellness centrum: sauna, infrasauna, vířivka, Kneippovy lázně na nohy.

PARKOVÁNÍ
Parkování na monitorovaných parkovištích v areálu lázní za poplatek

INFORMACE
V ceně není zahrnut rekreační poplatek. Domácí zvířata nejsou povolena.

Oficiální klasifikace: ***

Aktuální ceny na:
www.cedok.cz/dovolena/XSK2BRA.html

NOVÝ SMOKOVEC

VILA OLÍVIA

Zájezdy: **3 a více dní** Strava: **snídaně**

POLOHA
Vila Olívia, obklopená tatranskými stromy s potokem prýštící pod okny, v blízkosti všeho co návštěvník Tater očekává, patří k nejvyhledávanějším polohám turistů v Tatrách.

VYBAVENÍ
Recepce, úschova lyží v lyžárně.

UBYTOVÁNÍ
Apartmán 2 + 2 a apartmán 4 + 2. Kuchyň – myčka nádobí, dvojplotna, varná konvice, lednička, jídelní kout, koupelna – pračka se sušičkou, sprchový kout, sociální zařízení, fén na vlasy.

STRAVOVÁNÍ
Bufetové/kontinentální snídaně jsou podávané formou bufetu v Restauraci Kamzík. Možnost vlastního stravování.

DOPLŇKOVÉ SLUŽBY
Tatry Card, soukromá sauna ve Velkém Slavkově/Tatranské Lomnici, dětská postýlka, polštář, peřina, soft úklid (podlaha, koupelna/WC, vysypání odpadků), výměna osušek, výměna ložního prádla.

PARKOVÁNÍ
Parkoviště se nachází přímo před Vilou Olívia, zpoplatněno.

INFORMACE
V ceně není zahrnut rekreační poplatek. Domácí zvířata nejsou povolena. Pokoje jsou na kartový systém.

Oficiální klasifikace: bez klasifikace

Aktuální ceny na:
www.cedok.cz/dovolena/XSK2OLI.html

HORNÝ SMOKOVEC

GRAND HOTEL BELLEVUE

Zájezdy: **3 a více dní** Strava: **snídaně**

POLOHA
Grand Hotel Bellevue se nachází v Horním Smokovci, na úpatí Slavkovského štítu. Vysokohorské prostředí s ideálními podmínkami na turistiku a lyžování.

VYBAVENÍ
Recepce, lobby bar, noční klub, dětský koutek.

UBYTOVÁNÍ
K dispozici jsou pokoje 2lůžkové s možností 1 přistýlky, 3lůžkové nebo rodinné pokoje s možností přistýlky. Pokoje jsou nekuřácké.

STRAVOVÁNÍ
Bufetové snídaně a večeře.

DOPLŇKOVÉ SLUŽBY
Bazén, sauna, fitness centrum, squash, bowling, kulečník, stolní tenis, tělocvična. Masáže, zábaly, oxygenoterapie, aromaterapie, terapie, inhalace, vířivé vany, magnetoterapie, Kneippovy šlapací lázně.

PARKOVÁNÍ
Pro všechny hotelové hosty je parkování na hotelovém parkovišti zdarma.

INFORMACE
V ceně není zahrnut rekreační poplatek. Domácí zvířata jsou povolena.

Oficiální klasifikace: ****

Aktuální ceny na:
www.cedok.cz/dovolena/XSK2BEL.html

TATRANSKÁ LOMNICA

HOTEL SOREA TITRIS

Zájezdy: **3 a více dní** Strava: **polopenze**

POLOHA
Kongres a relax Hotel Sorea Titris je situován v tichém prostředí nedaleko centra Tatranské Lomnice, jedné z největších tatranských osad. V zimě jsou lyžařům k dispozici 4 vleky, jakož i služby lyžařských škol, skiservisy a půjčovny sportovních potřeb. Náročnějším lyžařům je určen svah z Lomnického sedla.

VYBAVENÍ
Restaurace, bar, krytý bazén, tobogán, aquacentrum.

UBYTOVÁNÍ
Ubytování v apartmánech, 1 a 2lůžkových pokojích s možností přistýlky, které jsou vybaveny koupelnou, WC, telefonem, TV, připojením na internet.

STRAVOVÁNÍ
Snídaně a večeře podávané formou teplých a studených bufetových stolů. Polední menu pro hosty jsou servírovaná.

PARKOVÁNÍ
Bezplatné parkoviště monitorované kamerovým systémem se nachází přímo u hotelu.

SPORT A ZÁBAVA
Tenis, kulečník, úschovna sportovních potřeb. Tobogán, zrychlovací kanál, vodní hřib, rekreační bazén, masážní trysky, vodní chrliče, perličková koupel, masáže, rašelinový zábal, sauna.

INFORMACE
V ceně není zahrnut rekreační poplatek. Domácí zvířata nejsou povolena. WiFi připojení ve společenských prostorách hotelu.

Oficiální klasifikace: ***

Aktuální ceny na:
www.cedok.cz/dovolena/XSK2TIT.html

TATRANSKÁ LOMNICA

HOTEL SOREA URÁN

Zájezdy: **3 a více dní** Strava: **polopenze**

POLOHA
Hotel Sorea Urán je situován v centru Tatranské Lomnice, jedné z největších tatranských osad. Tatranská Lomnica leží přímo pod úpatím Lomnického štítu, který je dostupný visutou lanovkou. Pro náročnější lyžaře je určena sjezdovka Lomnické sedlo – Skalnaté Pleso. Lyžařům jsou k dispozici služby lyžařských škol, skiservisy a půjčoven sportovních potřeb.

VYBAVENÍ
Restaurace, lobby bar, Welness Uránia.

UBYTOVÁNÍ
Ubytování v apartmánech, rodinných pokojích, 1 a 2ůžkových pokojích s možností přistýlky, které jsou vybaveny koupelnou, WC, telefonem, LCD TV se SAT programem a balkonem.

STRAVOVÁNÍ
Snídaně a večeře jsou podávány v hotelové restauraci formou teplých a studených bufetových stolů, obědy jsou servírované.

PARKOVÁNÍ
Neplacené nehlídané parkoviště se nachází přímo u hotelu, možná hotelová garáž za poplatek.

DOPLŇKOVÉ SLUŽBY
Dětská herna, tenisové kurty, tenisová hala, dráha na kolečkové bruslení. Bezplatná úschovna kol. Welness Uránia: relaxační bazén, dětské bazény, sauna a masáže.

INFORMACE
V ceně není zahrnut rekreační poplatek. Možný pobyt s domácím zvířetem za poplatek. Bezbariérový přístup.

Oficiální klasifikace: ***

Aktuální ceny na:
www.cedok.cz/dovolena/XSK2URA.html

TATRANSKÁ LOMNICA

VILA BEATRICE

Zájezdy: **3 a více dní** Strava: **bez stravování**

POLOHA
Vila Beatrice spolu s Vilou Julie a Vilou Magnólia tvoří Resort Beatrice. Objekty resortu jsou od sebe vzdáleny maximálně 300 m, přičemž hlavním z nich je právě Vila Beatrice. Hlavní budova resortu zastřešuje snídaňovou místnost.

VYBAVENÍ
Recepce poskytující služby všem třem zařízením resortu denně. Dětský koutek.

UBYTOVÁNÍ
Apartmán typ A 2+2, B 3+2, B 4+2, C 8+0. TV, koupelna, kuchyně, WC.

STRAVOVÁNÍ
Možnost objednání snídaně podávaných přímo ve Vile Beatrice, nebo možnost vlastní přípravy jídel.

DOPLŇKOVÉ SLUŽBY
Tatry Card, dětská postýlka, polštář, peřina, soft úklid (podlaha, koupelna/WC, vysypání odpadků), výměna osušek, výměna ložního prádla.

PARKOVÁNÍ
Parkoviště se nachází přímo v areálu objektu, je nehlídané, bezplatné.

INFORMACE
V ceně není zahrnut rekreační poplatek. Domácí zvířata nejsou povolena.

Oficiální klasifikace: bez klasifikace

Aktuální ceny na:
www.cedok.cz/dovolena/XSK2BEA.html

TATRANSKÁ LOMNICA

VILA JÚLIA

Zájezdy: **3 a více dní** Strava: **bez stravování**

POLOHA
Vila Julie je jedna z nejlépe hodnocených kapacit ve Vysokých Tatrách. Spolu s Vilou Beatrice a Vilou Magnólia tvoří Resort Beatrice. Hlavním objektem resortu je Vila Beatrice.

VYBAVENÍ
Snídaňová místnost, dětský koutek.

UBYTOVÁNÍ
Studio 2+2, apartmán typ A 3+2, apartmán typ B 4+2. Lednice, dvojplotna, mikrovlnná trouba, varná konvice, jídelní kout, koupelna – sprchový kout, sociální zařízení.

STRAVOVÁNÍ
Možnost objednání snídaně podávaných přímo ve Vile Beatrice, nebo možnost vlastní přípravy jídel.

DOPLŇKOVÉ SLUŽBY
Tatry Card, dětská postýlka, polštář, peřina, soft úklid, výměna osušek, výměna ložního prádla.

PARKOVÁNÍ
Parkoviště se nachází přímo v areálu objektu, je nehlídané, bezplatné.

INFORMACE
V ceně není zahrnut rekreační poplatek. Domácí zvířata nejsou povolena.

Oficiální klasifikace: bez klasifikace

Aktuální ceny na:
www.cedok.cz/dovolena/XSK2JUL.html

TATRANSKÁ LOMNICA

VILA MAGNÓLIA

Zájezdy: **3 a více dní** Strava: **bez stravování**

POLOHA
Vila Magnólia je lokalizována v těsné blízkosti centra Tatranské Lomnice, jednoduše dostupná autem, autobusem i Tatranskou elektrickou železnicí. Spolu s Vilou Beatrice a Vilou Julie tvoří Resort Beatrice.

VYBAVENÍ
V hlavním objektu snídaňová místnost, dětský koutek.

UBYTOVÁNÍ
Studio typ A 2+1, studio typ B 3+2, apartmán typ A 3+2, apartmán typ B 4+2. Kuchyň – lednice, dvojplotna, mikrovlnná trouba, varná konvice, jídelní kout, koupelna – vana, sociální zařízení.

STRAVOVÁNÍ
Možnost objednání snídaně podávaných přímo ve Vile Beatrice nebo možnost vlastní přípravy jídel.

DOPLŇKOVÉ SLUŽBY
Tatry Card, soukromá sauna, dětská postýlka, polštář, peřina, soft úklid, výměna osušek, výměna ložního prádla.

PARKOVÁNÍ
Parkoviště se nachází přímo v areálu objektu, je nehlídané, bezplatné.

INFORMACE
V ceně není zahrnut rekreační poplatek. Domácí zvířata nejsou povolena.

Oficiální klasifikace: bez klasifikace

Aktuální ceny na:
www.cedok.cz/dovolena/XSK2MAG.html

TATRANSKÁ LOMNICA

VILA LUDMILA

Zájezdy: **3 a více dní** Strava: **bez stravování**

POLOHA
Vila Ludmila je lokalizována v tiché části Tatranské Lomnice vzdálené jen několik minut od jejího centra. Výhodnou polohu dotváří také sjezdovka přímo nad objektem. Ve vzdálenosti asi 750 m od objektu Vila Ludmila se nachází Vila Beatrice.

VYBAVENÍ
V hlavním objektu snídaňová místnost, dětský koutek.

UBYTOVÁNÍ
Pokoj 2+1, pokoj 2+2, studio 2+1. Kuchyň – lednice, dvojplotna, mikrovlnná trouba, varná konvice, jídelní kout, koupelna – sprchový kout, sociální zařízení.

STRAVOVÁNÍ
Možnost objednání snídaně podávaných přímo ve Vile Beatrice, nebo možnost vlastní přípravy jídel.

DOPLŇKOVÉ SLUŽBY
Tatry Card, soukromá sauna, dětská postýlka, polštář, peřina, soft úklid, výměna osušek, výměna ložního prádla.

PARKOVÁNÍ
Parkoviště se nachází přímo v areálu objektu, je nehlídané, bezplatné.

INFORMACE
V ceně není zahrnut rekreační poplatek. Domácí zvířata nejsou povolena. Závěrečný úklid není zahrnut v ceně.

Oficiální klasifikace: bez klasifikace

Aktuální ceny na:
www.cedok.cz/dovolena/XSK2LUD.html

Sjezdové tratě			Lanovky	
Modré	5	4 km	Poma	3
Červené	3	4 km	Sedačka	1
Černé	2	3 km		
Celkem	**10**	**11 km**		**4**
Běžecké tratě		11 km		
Vzdálenost z ČR:		Praha		530 km
		Brno		330 km

Lyžařský areál Spálená-Zverovka je situován v nejkrásnější části Západních Tater – v Roháčích. Menší lyžařské středisko uprostřed civilizací dosud málo dotčené přírody nabízí klidné lyžování na nepřelidněných sjezdovkách určených pro začátečníky a středně pokročilé lyžaře i snowboardisty. 2 vleky (250 a 400 m) obsluhují začátečníky a děti. 1 500 m dlouhá sedačková lanovka s navazujícím 850 m dlouhým vlekem slouží náročnějším lyžařům. K vybavenosti střediska patří parkoviště, samoobslužná restaurace, půjčovna lyžařské výstroje. Svahy jsou denně upravovány a v případě potřeby uměle zasněžovány. Vysoká sněhová jistota – středisko, které zahajuje zimní sezonu na Slovensku mezi prvními.

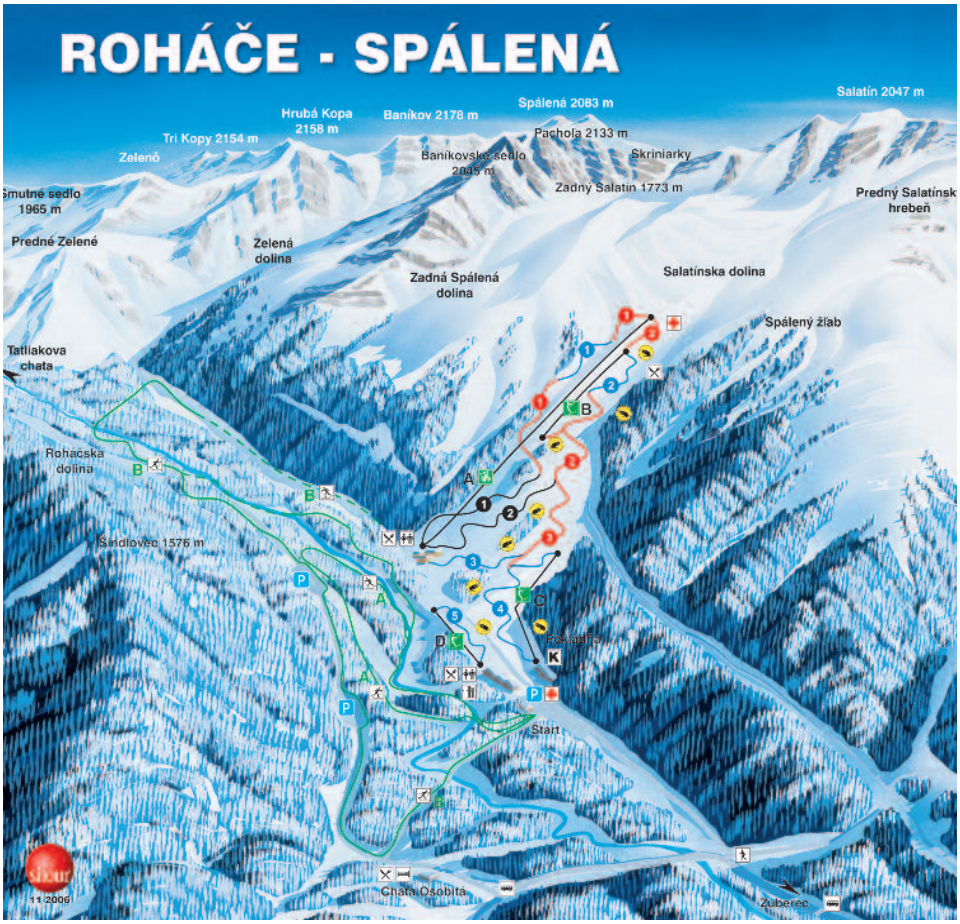

ZUBEREC

HOTEL TATRAWEST

Zájezdy: **4 a více dní** Strava: **snídaně**

POLOHA
Hotel najdeme v malebném zákoutí Západních Tater – Roháčích, asi 1 km od vesničky Zuberec. Nedaleko se nachází oblíbené zimní středisko Zverovka – Spálená.

VYBAVENÍ
Restaurace, zahrada s terasou a vybavením na grilování, úschovna kol.

UBYTOVÁNÍ
Ubytování v 1, 2 a 3lůžkových pokojích s možností přistýlek, nebo ve 2 a 4lůžkových apartmánech. Všechny pokoje jsou s kompletním sociálním vybavením (sprcha + WC), balkon.

STRAVOVÁNÍ
Forma samostatné snídaně, polopenze, plné penze nebo formou výběru z jídelního lístku.

DOPLŇKOVÉ SLUŽBY
Sauna, tenisové, volejbalové kurty, stolní tenis, kulečník, badmintonový kurt, dětské hřiště.

PARKOVÁNÍ
Nehlídané parkoviště je bez poplatku.

INFORMACE
V ceně není zahrnut rekreační poplatek. Domácí zvířata jsou povolena.

Oficiální klasifikace: bez klasifikace

Aktuální ceny na:
www.cedok.cz/dovolena/XSK2TAT.html

Sjezdové tratě			Lanovky	
Modré	5	2 km	Poma	7
Červené	2	2 km		
Celkem	7	4 km		7
Vzdálenost z ČR:		Praha		600 km
		Brno		400 km

Ski Park Vyšné Ružbachy je dobře vybavené lyžařské středisko vhodné pro rodiny s dětmi, začátečníky a středně pokročilé lyžaře. Nabízí denní i večerní lyžování, 4 km sjezdovek s možností umělého zasněžování. Nespornou výhodou střediska jsou zdejší termální bazény s vodou o teplotě až 34 °C, které nabízejí relaxaci po lyžování. Lyžařské středisko Vysoká leží přímo na okraji Lubovnianských Kúpelov a nabízí kompletní lyžařský servis určený zejména pro rodiny s dětmi a začátečníky. K dispozici jsou 4 vleky s délkou 350 až 400 metrů, 1 vlek s délkou 700 m, 1 vlek o délce 2 000 metrů. Ve středisku je půjčovna lyží se servisem, lyžařská škola a půjčovna sněžných skútrů. Večerní osvětlení.

ĽUBOVNIANSKÉ KÚPELE

HOTEL SOREA ĽUBOVŇA

Zájezdy: **3 a více dní** Strava: **polopenze**

POLOHA
Kongres a relax Hotel Sorea Ľubovňa leží v malebné údolí Ľubovniansky lázní, na rozhraní Spišské Magury a Levočských vrchů, jen 7 km od města Stará Ľubovňa.

VYBAVENÍ
Restaurace, denní bar, noční bar, kavárna, salonky, krytý bazén, fitness.

UBYTOVÁNÍ
Ubytování v apartmánech, rodinných pokojích, 1 a 2ůžkových pokojích s balkonem a možností přistýlky. Bezbariérové.

STRAVOVÁNÍ
Snídaně jsou zpravidla bufetové, večeře výběrem z menu.

PARKOVÁNÍ
Nehlídané parkoviště je umístěno přímo u hotelu a zdarma.

DOPLŇKOVÉ SLUŽBY
Krytý bazén, sauny, perličková lázeň, lázeň, masáže, zábalová terapie. Tenis, volejbal, basketbal, minifotbal, petang, stolní tenis, kulečník, úschovna a půjčovna sportovních potřeb a horských kol. Dětský koutek, hřiště s prolézačkami, trampolína.

INFORMACE
V ceně není zahrnut rekreační poplatek. Domácí zvířata jsou povolena.

Oficiální klasifikace: **

Aktuální ceny na:
www.cedok.cz/dovolena/XSK2LUB.html

BÝT NEBI O KOUSEK BLÍŽE

Je to opojení z prostoru bez hranic, když stojíte nahoře na sjezdovce a před vámi se rozkládá velkolepé horské panorama. Je to opojení z rychlosti, když kroužíte pravidelné oblouky a za vámi se zvedají oblaka prachového sněhu. To se ani nedá popsat, to se musí prožít! Lyžování v Rakousku je synonymem radosti ze života. Ať jde o komfortní kabinovou lanovku, která vás dopraví až na ledovec, nebo vyhřívaná sedačková lanovka, která se vznáší ztichlým hluboce zasněženým lesem. Člověk se už ani nemůže dočkat, až se na vrcholu poprvé odpíchne a začne tančit svůj lyžařský valčík na perfektně upraveném svahu.

Rakouské lyžařské oblasti jsou velmi různorodé: romantické vesničky pro rodiny s dětmi se střídají s životem pulzujícími zimními středisky, které vyhledávají jak vášniví sportovci, tak i noční flamendři. Jsou zde oblasti s mírnými kopci a klidnou atmosférou plné pohody, jsou zde však i impozantní oblasti na ledovcích pro velmi náročné lyžaře a snowboardisty, kteří milují sportovní výzvy a chtějí si navíc prodloužit zimní sezonu až do pozdního jara. V podstatě je to ale úplně jedno, na jakém stupni lyžařského vývoje se zrovna nacházíte: zimní Rakousko má připravenu pro každého individuální a na míru střiženou nabídku.

INFORMACE:
Špičkové lyžařské oblasti
Nejlepší lyžařské oblasti v Rakousku pro zdatné lyžaře a snowboardisty – a také pro všechny ostatní milovníky zimy a zimních aktivit.

Ötztal, Tyrolsko
1 377–3 250 m n. m.
Údolí Ötztal je mimořádně krásná a velmi oblíbená oblast zimních sportů v Rakousku. Moderní kabinové lanovky dopravují zimní sportovce na hned tři třítisícovky: Gaislachkogel, Tiefenbachkogel a Schwarze Schneid. U horních stanic lanovek jsou pak umístěny vyhlídkové plošiny, odkud se otevírá fantastický výhled na Alpy. Nejznámějším střediskem v Ötztalu je bezpochyby Sölden, který patří mezi nejatraktivnější v Evropě. Je to místo, kde se žije naplno ve dne i v noci.
www.oetztal.com

Gerlitze Alpen, Korutany
504–1 911 m n. m.
Areál Gerlitze Alpen v blízkosti Villachu a jezera Ossiach je vhodný pro rodiny s dětmi. Středisko nabízí 44 km sjezdovek a 13 lanovek. Oblast je známá největším počtem slunečních dnů.
www.gerlitzen.com

Salcburský Sportovní Svět, Salcbursko
850 m n. m. (Wagrain) – 2 700 m n. m. (Kreuzkogel Sportgastein)
Salcburský sportovní svět je součástí obrovského lyžařského prostoru, který zahrnuje více než 760 kilometrů sjezdových tratí. Skipas platí v celé velkoplošné oblasti Ski Amadé, k níž se řadí Salcburský sportovní svět, Schladming-Dachstein, Hochkönig, Grossarltal a Gastein.
www.salzburgersportwelt.com

Schladming/Dachstein, Štýrsko
745–2 700 m n. m.
Životem pulzující středisko zimních sportů, obklopené impozantním věncem hor. Hosté mají k dispozici fantastickou infrastrukturu – také díky MS v alpském lyžování uspořádaném v roce 2013. Soustava lanovek, která vede přes 4 horské vrcholy, spojuje lyžařské oblasti Reiteralm, Hochwurzen, Planai a Hauser Kaibling. Každoroční vrcholnou sportovní událostí je noční slalom mužů v rámci Světového poháru. V tento den

proudí do Schladmingu davy nadšených diváků, aby povzbudily své favority.
www.schladming.at

Saalbach-Hinterglemm-Leogang, Salcbursko
1 000–2 100 m n. m.

Čísla hovoří sama za sebe: 200 km sjezdových tratí, 55 lanovek a vleků, téměř 50 horských chat na okrajích sjezdovek a 21 km upravených běžeckých tras. A dále pak snowboardové parky, sáňkařské dráhy, trasy pro výlety na sněžnicích nebo tratě, které snímají každého sportovce prostřednictvím kamer, co má za následek, že každý získává své vlastní lyžařské video.
www.skicircus.at

SLUNCE, JARO, LYŽOVÁNÍ

Lyžování v záři teplého sluníčka a při příjemných teplotách až do skutečně pozdního jara. Tyto požadavky splňují některé speciální lyžařské oblasti.

Ledovec Hintertux, Tyrolsko
1 500 m n. m. (dolní stanice lanovky) až 3 250 m n. m. (Zmrzlá stěna)

Hintertuxský ledovec je všech ledovců král. Věčným sněhem jsou pokryty svahy několika třítisícovek a lanovky vedou až do nadmořské výšky 3 250 m (panoramatická terasa). Jediná rakouská oblast s celoročním lyžováním je synonymem nejvyšších požitků z krásného lyžování na 59 km sjezdovek s přírodním sněhem a 12 km dlouhým sjezdem do údolí v Zillertal. Přírodní ledový palác v nadmořské výšce 3 200 m a jeskyně Spannagelhöhle jsou atraktivním rámcovým programem.
www.tux.at

Stubai, Tyrolsko
960–3 210 m n. m.

Největší rakouská lyžařská oblast na ledovci uspokojí i toho nejnáročnějšího zimního sportovce. Je to fascinující místo s nádhernými sjezdovkami: na ledovci 62 km a v celé oblasti pak 110 km. Velkým hitem je vyhlídková plošina TOP OF TYROL v nadmořské výšce 3 210 m, z níž se otevírá 360° panoramatický výhled na Alpy. Zimní sportovci zde mají k dispozici svahy s hlubokým sněhem, snowboardový park, sáňkařskou dráhu, ledové lezecké stěny, exkluzivní restauraci Schaufelspitz nebo létání na padákovém kluzáku.
www.stubai.at

Kitzbühelské Alpy, Tyrolsko
800–2 000 m n. m.

Kitzbühel je velký pojem mezi lyžaři z celého světa. Toto mondénní lyžařské středisko, které si přesto zachovalo svůj původní charakter idylické horské vesničky, má mnoho co nabídnout: nádherné horské panorama, malebná údolíčka, starobylé horské chaty, tyrolský „lifestyle“, příjemné hostitele a samozřejmě fantastické lyžařské zážitky na 170 km sjezdových tratí v oblasti Kitzbühel-Kirchberg. Když se zde v lednu pořádají vrcholné soutěže FIS v alpském lyžování, k nimž patří super obří slalom, sjezd a slalom, upírají se zraky celého světa na toto středisko. Sjezd na Hahnenkammu je jedním z nejnáročnějších na naší planetě.
www.kitzalps.com

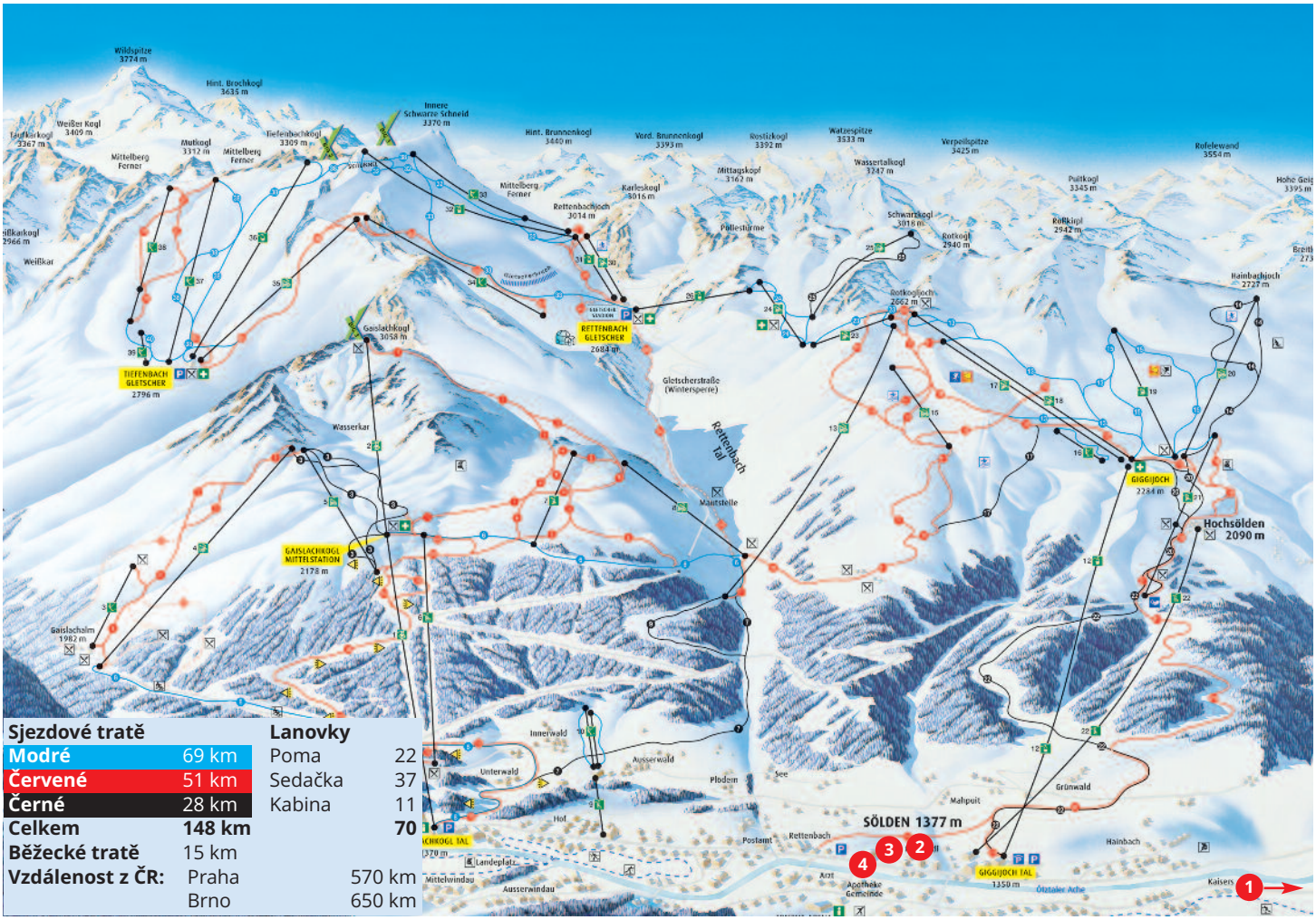

Sjezdové tratě		Lanovky	
Modré	69 km	Poma	22
Červené	51 km	Sedačka	37
Černé	28 km	Kabina	11
Celkem	**148 km**		**70**
Běžecké tratě	15 km		
Vzdálenost z ČR:	Praha		570 km
	Brno		650 km

Jedna z nejvyšších částí rakouských Alp. Délka celého údolí Ötztalu dosahuje úctyhodných šedesáti kilometrů. Údolí díky své nadmořské výšce dává sněhovou jistotu i v předvánočních a jarních termínech. Celá oblast je rozdělena do tří částí: Hoch-Ötz, Ötztal Arena a Skiarena Gurgl.

Terény: Velmi zajímavou, možná i nejlepší částí Söldenu, je oblast Hochsölden, kde se pro pokročilejší lyžaře naskýtá možnost skutečného zážitku v podobě sjezdu ze sedla Rotkogelu. Velkým lákadlem je túra BIG 3 Rallye, 50 km dlouhá značená trasa spojující tři třitisícové vrcholy. Pro náročné lyžaře je zde k dispozici ze začátku strmý sjezd z Hainbachjochu, který se v nižších polohách mění v rychlostní trať. Sjezdovky v Ötzu jsou určeny především začátečníkům a rodinám s dětmi, jedinou černou sjezdovku najdeme v těsné blízkosti lanovky Mohrenkopfbahn. Kromě lyžování na dobře upravovaných sjezdovkách si můžete vyzkoušet také nepřeberné možnosti sjezdu volným terénem. Pro milovníky tohoto způsobu lyžování doporučujeme navštívit proslulou horolezeckou vesničku Vent. Na místě je pouhých 15 km upravených tratí, zato se zde naskýtá možnost lyžování v hlubokém sněhu v nadmořské výšce 1 950-2 680 m. Dva parky pro snowboardisty. V celém údolí nezůstanou opomenuti ani běžkaři, kteří zde mohou nalézt 100 km upravených běžeckých tras.

Après ski: Bary, restaurace, diskotéky, kluby, obchody, noční lyžování a další sportovní i nesportovní aktivity. Atraktivní Freizeit Arena – vodní svět v Söldenu.

Výhody: Možnost celoročního lyžování na ledovci, dokonale upravené sjezdovky, lyžování ve volném terénu, bohatě vybavené snowparky, termální lázně Aqua Dome.

Nevýhody: Vyšší cenová náročnost, vysoká návštěvnost, absence společného skipasu pro všechna střediska.

Ötztal

SNOWBOARD EXTRA:
Snowpark Hochötz: přírodní překážková dráha
Snowpark Obergurgl – Hochgurgl: Halfpipe 120 m
Snowpark „BASE“ (Gigijoch): Halfpipe 70 m, Boardercross, Kickers, Corners, Rails a odpočinkový prostor „Chill-Area“

OETZ

AKTIVHOTEL WALDHOF

Zájezdy: **4 a více dní** Strava: **polopenze**

POLOHA
Aktiv Hotel Waldhof je skvělé místo pro dovolenou v tyrolských horách. Stojí cca 700 m od lyžařského areálu Ötz. Centrum: Ötz 1 km, veřejný vnitřní bazén: Aquadome Längenfeld 14 km, obchod s potravinami, nákupy: 1 km, vlakové nádraží: Ötztal Bahnhof 7 km, letiště: Innsbruck 50 km, ledovec: Rettenbachferner Sölden 35 km, nadmořská výška: 820 m, lyžařský vlek: Acherkogel lift Ötz 600 m.

VYBAVENÍ
Recepce, hala/lobby, čítárna, televizní místnost, zimní zahrada, salonek, internetový koutek, výtah, jídelna, restaurace, bar, kavárna, terasa, noční klub.

UBYTOVÁNÍ
Typy pokojů: 2lůžkový: sprcha, WC, balkon, 2–4lůžkový: sprcha, WC, balkon, s manželskou postelí a rozkládací pohovkou pro 2 osoby, 6lůžkový: 2lůžkový pokoj s manželskou postelí a přistýlkou, obývací místnost s kuchyňským koutem (plně vybavená), samostatné WC, min. 3 platící osoby.

STRAVOVÁNÍ
Polopenze, snídaně formou bufetu, salátový bar, večeře (4 chody), tematické večery. Dětské menu.

PARKOVÁNÍ
Parkoviště a garáž je bez poplatku.

DOPLŇKOVÉ SLUŽBY
Wellness oblast: krytý bazén, venkovní bazén, parní lázeň, sauna, infračervená kabina, relaxační místnost, masážní sprchy, solárium, fitness, stolní tenis, šipky, biliard, stolní fotbal.

INFORMACE
V ceně není zahrnut rekreační poplatek (+15 let). Domácí zvířata jsou povolena.

Oficiální klasifikace: ****

Aktuální ceny na:
www.cedok.cz/dovolena/XAT2AWA.html

SÖLDEN

HOTEL DAS CENTRAL

3

Zájezdy: **5 a více dní** Strava: **polopenze**

POLOHA
Hotel Central se nachází v centru Sölden s dostupností Ötztalských Alp. Poloha a vzdálenosti: centrum: v centru města, vnitřní bazén: Freizeit Arena Sölden 100 m, obchod s potravinami, nákupy: 0 m, vlakové nádraží: Ötztal Bahnhof 35 km, letiště: Innsbruck 80 km, nadmořská výška střediska: 1 377 m, ski oblast/lyžařský vlek: Gaislachkogelbahn 300 m, běh na lyžích: 150 m, skibus: přední strana domu.

VYBAVENÍ
Hala, lobby, WLAN, výtah, restaurace, noční klub, bar, kavárna, terasa, konferenční místnost.

UBYTOVÁNÍ
Typy pokojů: 2lůžkový: koupelna, WC, balkon, 2–3lůžkový: koupelna, WC s manželskou postelí, 1lůžkový: sprcha/WC, částečně s balkonem.

STRAVOVÁNÍ
Polopenze, snídaně formou bufetu, večeře (5 chodů), salátový bar, dezertní bufet. Tematické večery. POZOR: Povinné vhodné oblečení na večeři!

PARKOVÁNÍ
Parkování je zdarma, garáž se platí na místě.

DOPLŇKOVÉ SLUŽBY
Fitness, solárium, beauty salon, masáže, hlídání dětí.

INFORMACE
V ceně není zahrnut rekreační poplatek. Domácí zvířata jsou povolena.

Oficiální klasifikace: ****+

Aktuální ceny na:
www.cedok.cz/dovolena/XAT2CEN.html

SÖLDEN

HOTEL ERHART

Zájezdy: **4 a více dní** Strava: **polopenze**

POLOHA
Malý a pěkný hotel se nachází v Söldenu v Ötztalu v Tyrolsku. Centrum: Sölden 200 m, krytý bazén: 500 m, nákupy: 200 m, vlakové nádraží: Ötztal Bahnhof 38 km, letiště: Innsbruck 80 km, ledovec: Rettenbachferner 17 km, nadmořská výška: 1 377 m, lyžařské středisko/lyžařský vlek: Gaislachkogelbahn 300 m, cross country lyžování: 200 m, skibus: 300 m.

VYBAVENÍ
Recepce, hala, lobby: útulný s barem a otevřeným krbem, WLAN, místnost pro boty, jídelna, bar, vinný sklípek. Všechny nekuřácké.

UBYTOVÁNÍ
Typy pokojů: 2–4lůžkový: sprcha, WC, balkon, max. 2 dospělí a 2 děti do 14 let nebo 3 dospělí, 2–3lůžkový: sprcha, WC, balkon.

STRAVOVÁNÍ
Polopenze, snídaně formou bufetu, večeře (4 chody), tematické večery. Speciální dietní kuchyně na vyžádání předem.

PARKOVÁNÍ
Parkování je zdarma.

DOPLŇKOVÉ SLUŽBY
Turecká lázeň, sauna, infračervená kabina, jacuzzi, sauna-hospoda „Aquaris“, bazén Freizeitarena, fitness, Ötztal Premium card.

INFORMACE
V ceně není zahrnut rekreační poplatek.
Domácí zvířata nejsou povolena.

Oficiální klasifikace: ****

Aktuální ceny na:
www.cedok.cz/dovolenaXAT2ERH.html

SÖLDEN

HOTEL ALM-FERIENCLUB SILBERTAL

Zájezdy: **4 a více dní** Strava: **polopenze**

POLOHA
Hotel je centrem malé rekreační vesnice s několika chatami a nachází se na krásném místě uprostřed hor. Během zimní sezóny se do rezortu dostanete pouze automobilem s pohonem na všechna 4 kola nebo se sněhovými řetězy. Poloha a vzdálenosti: centrum, krytý bazén, nákupy: Sölden 7 km, vlakové nádraží: Ötztal Bahnhof 35 km, letiště: Innsbruck 90 km, nadmořská výška: 1 377 m, lyžařské středisko/lyžařský vlek: mini T-bar vlek, běžecké lyžování: 7 km.

VYBAVENÍ
Recepce, WLAN, lyžárna, restaurace, panoramatická terasa s výhledem na pohoří Ötztal, konferenční místnost, kiosek.

UBYTOVÁNÍ
Typy pokojů: 2+0, 2+1, 2+2. Vana, sprcha, WC, fén, balkon, terasa, pohovka, rádio, SAT TV, WLAN, trezor, kosmetické zrcadlo.

STRAVOVÁNÍ
Polopenze, snídaně formou bufetu, vegetariánské menu: k dispozici na vyžádání, večeře (5 chodů), tematické večery.

PARKOVÁNÍ
Parkování je zdarma.

DOPLŇKOVÉ SLUŽBY
Sauna, Hot-Pot, posilovna, solárium, billiard salonek s playstation a různými hrami.

INFORMACE
V ceně není zahrnut rekreační poplatek (+15 let).
Domácí zvířata jsou povolena.

Oficiální klasifikace: ****

Aktuální ceny na:
www.cedok.cz/dovolena/XAT2ALF.html

Sjezdové tratě			Lanovky	
Modré	23	26 km	Poma	81
Červené	29	54 km	Sedačka	66
Černé	13	13 km	Kabina	27
Celkem	**65**	**93 km**		**174**
Běžecké tratě		86 km		
Vzdálenost z ČR:		Praha		516 km
		Brno		543 km

Slunné horské údolí Wildschönau, jehož součástí je obec Niederau, Oberau, Auffach a Thierbach, je díky své nadmořské výšce a výbornými sněhovými podmínkami vhodné pro pohodové lyžování uprostřed horské krajiny. Snadno dostupná rekreační oblast leží blízko Kufsteinu a nabízí kromě tradičních zimních sportů také příležitosti pro požitkáře.

47 vleků a lanovek, 145 km výborně upravených sjezdovek oceněných pečetí kvality, srdečná pohostinnost – to jsou jen některé z předností zimního střediska Wildschönau. Nabídka lyžařských terénů sahá od cvičných louček pro děti a začátečníky přes široké sjezdovky pro rekreační lyžaře až po úseky pro profesionály, kteří chtějí otestovat svůj výkon na sjezdovkách FIS. K dispozici jsou také fantastické svahy s hlubokým sněhem, permanentní závodní trati, rychlostní úsek, snowboardové parky, a to vše s výbornými sněhovými podmínkami. Zimní sezona trvá od poloviny prosince do dubna.

Wildschönau nabízí nejlepší podmínky pro běžecké lyžování, má 50 km dobře udržovaných běžeckých tras:

Loipe Niederau Penning – Oberau: 20 km
Loipe Roggenboden: 5 km
Loipe Auffach – Mühltal, Bernau 12 km
Nejvyšší trasa je na Schönanger na konci údolí. Trať je dlouhá 7 km.
K dispozici jsou také 6 km tréninkové dráhy.
Zdarma s kartou WildschönauCard.

WildschönauCard: základní výhodou regionálních karet jsou lanovky zdarma. Ve Wildschönau jsou v provozu 2 lanovky: na Markbachjoch a na Schatzberg, obě kabinové. Ovšem pozor, s WildschönauCard jsou Vám bezplatně k dispozici také lanovky v sousedním údolí Alpbachtal, a to na vrcholy Reitherkogel a Wiedersberghorn. U horní stanice obou těchto lanovek čeká na děti úžasná zábava: obrovské lesní hřiště s lanovými prolézačkami mezi stromy, nafukovací trampolínou, „stromodomy“, tobogánen, lezeckou stěnou a spoustou dalších atrakcí.

Pokud si budete chtít v horkém létě trochu schladit, je Vám k dispozici venkovní koupaliště u hlavní silnice mezi obcemi Niederau a Oberau. Rekreační a plavecký bazén je doplněn tobogánem a obklopen prostrannou loukou, před pokladnou je velké bezplatné parkoviště.

Pokud Vás nebaví pouze chodit po horách nebo se koupat, zpestřete si dovolenou návštěvou některého z muzeí, kam máte také bezplatný vstup v rámci karty. Přímo v údolí najdete například muzeum dřeva (1. Tiroler Holzmuseum, Auffach) a hornické muzeum (Bergbauernmuseum z´Bach, Oberau), nebo se vydejte na prohlídku dolu (Wildschönauer Schaubergwerk, Thierbach).

Velkým zážitkem pro děti i dospělé je návštěva impozantní pevnosti, která je dominantou města Kufstein. Z Niederau dojedete do tohoto okresního města s asi 18 000 obyvateli za půl hodiny. Pevnost se tyčí přímo nad řekou Inn, takže z hradeb se návštěvníkům nabízejí nádherné vyhlídky. Pro odpočinek doporučujeme posedět na nádvoří a vyslechnout si hru na Varhany hrdinů. Jsou to údajně největší venkovní varhany na světě (4 307 píšťal a 46 rejstříků).

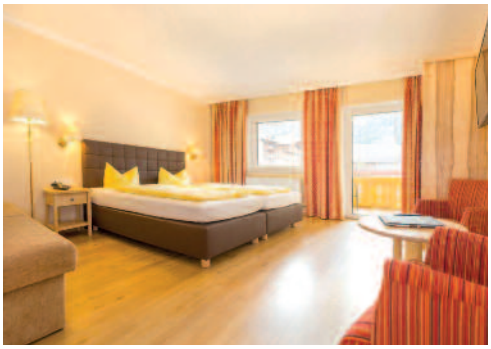

NIEDERAU

HOTEL SCHNEEBERGER

NOVINKA

Zájezdy: **8 dní** Strava: **polopenze**

POLOHA
Hotel Schneeberger se nachází v centru města Wildschönau-Niederau, 300 metrů od nejbližšího lyžařského vleku. Centrum: Niederau 100 m, vnitřní bazén: Wave Wörgl 7 km, nákupy: 100 m, vlakové nádraží: Wörgl 7 km, letiště: Innsbruck 60 km, ledovec: Hintertux 80 km, nadmořská výška: 828 m, lyžařské středisko/lyžařský vlek: lanovka Markbachjoch Niederau 300 m, běžecké lyžování: 50 m, skibus: 200 m.

VYBAVENÍ
Recepce, hala/lobby, čítárna, WLAN, lyžárna, výtah, hotel bar, Music-Fun-Pub Dorfstuben.

UBYTOVÁNÍ
Typy pokojů: 2–3lůžkový: sprcha, WC, balkon, 2–4lůžkový: sprcha, WC, balkon, větší, 1 dvoulůžko a rozkládací pohovka pro 2 osoby, 1lůžkový: sprcha, WC, balkon. Nově zrekonstruované.

STRAVOVÁNÍ
Polopenze, snídaně formou bufetu, salátový bar, vegetariánské menu: vegetariánské večeře k dispozici na vyžádání, večeře (4 chody), tematické večery.

PARKOVÁNÍ
Parkování je zdarma.

DOPLŇKOVÉ SLUŽBY
Welness (děti v doprovodu rodičů), parní lázeň, sauna, infra červená kabina, stolní tenis, stolní fotbal, šipky, biliard.

INFORMACE
V ceně není zahrnut rekreační poplatek (+16 let). Domácí zvířata jsou povolena (kromě welness a restaurace).

Oficiální klasifikace: ***

Aktuální ceny na:
www.cedok.cz/dovolena/XAT2SNE.html

NIEDERAU

HOTEL SIMMERLWIRT

NOVINKA

Zájezdy: **8, 11, 12, 15 dní** Strava: **polopenze**

POLOHA
Tradičně provozovaný hotel Simmerlwirt má centrální polohu v Niederau. Poloha a vzdálenosti: vnitřní bazén: Wasserwelt Wave Wörgl 6 km, nákupy: v centru, vlakové nádraží: Wörgl 6 km, letiště: Innsbruck 60 km, ledovec: Hintertux 80 km, nadmořská výška: 828 m, lyžařské středisko/lyžařský vlek: lanovka Markbachjoch 250 m, lanovka Stenzer: 100 m, běžecké lyžování: 100 m, skibus: 150 m.

VYBAVENÍ
Recepce, hala/lobby, WLAN, lyžárna, výtah, jídelna, restaurace se zimní zahradou, bar, terasa.

UBYTOVÁNÍ
Typy pokojů: 2lůžkový: sprcha, WC, balkon, 2–3lůžkový: sprcha, WC, balkon, 1lůžkový: sprcha, WC, balkon.

STRAVOVÁNÍ
Polopenze, snídaně formou bufetu, večeře (4 chody), tematické večery.

PARKOVÁNÍ
Parkování je zdarma.

DOPLŇKOVÉ SLUŽBY
Venkovní bazén: vyhřívaný s vnitřním přístupem (závislé na počasí), parní lázeň, sauna, infračervená kabina, fitness, wellness služby, solárium.

INFORMACE
V ceně není zahrnut rekreační poplatek (+16 let). Domácí zvířata jsou povolena.

Oficiální klasifikace: ***

Aktuální ceny na:
www.cedok.cz/dovolena/XAT2SIM.html

NIEDERAU

HARMONY HOTEL HARFENWIRT

NOVINKA

Zájezdy: **8 dní** Strava: **polopenze**

POLOHA
Tradiční hotel Harmony Harfenwirt se nachází uprostřed malebného parku Wildschönau, obklopen poli a lesy s nádherným výhledem na Kitzbuehelské Alpy. Poloha a vzdálenosti: centrum: Niederau 500 m, vnitřní bazén: Wasserwelt Wave Wörgl 12 km, nákupy: 500 m, vlakové nádraží: Wörgl 12 km, letiště: Innsbruck 80 km, ledovec: Hintertux 80 km, nadmořské výška: 828 m, skibus: 10 m. Funpark na pozemku, napojen na Alpach a Wildschönau.

VYBAVENÍ
Recepce, hala/lobby, 2 TV pokoje, WLAN, místnost na zavazadla, lyžárna, výtah, jídelna, restaurace s barem, hotelový bar, terasa.

UBYTOVÁNÍ
Typy pokojů: 2–3lůžkový: sprcha, WC, balkon, 1lůžkový: sprcha, WC, balkon, 2lůžkový: sprcha, WC.

STRAVOVÁNÍ
Polopenze, snídaně formou bufetu, salátový bar, večeře (3 chody). Hudební večery se konají v rustikálním Bichlwirt (cca 150 m).

PARKOVÁNÍ
Parkování je zdarma.

DOPLŇKOVÉ SLUŽBY
Wellness, krytý bazén (děti pouze pod dohledem dospělých), bazén s masážními tryskami, parní lázeň, sauna, samárium, infračervená kabina, relaxační místnost, vířivka, solárium.

INFORMACE
V ceně není zahrnut rekreační poplatek (+15 let). Domácí zvířata nejsou povolena.

Oficiální klasifikace: ***

Aktuální ceny na:
www.cedok.cz/dovolena/XAT2HAR.html

NIEDERAU

HOTEL SONNSCHEIN

NOVINKA

Zájezdy: **8, 11, 12, 15 dní** Strava: **polopenze**

POLOHA
Centrum: Niederau 400 m, vnitřní bazén: Wasserwelt Wave Wörgl 12 km, nákupy: 400 m, lyžařské středisko/lyžařský vlek: Markbachjoch, lanovka Niederau 400 m, cross lyžování na lyžích: 150 m, skibus: 150 m. Lyžařská škola.

VYBAVENÍ
Recepce, lobby/hala, salonek s krbem, TV místnost, zimní zahrada, WLAN, lobby-bar, místnost na obuv, lyžárna, výtah, jídelna, kavárna Wintergarden, terasa.

UBYTOVÁNÍ
Typy pokojů: 2lůžkový: sprcha, WC, 2–4lůžkový: sprcha, WC, rozkládací pohovka pro děti, 1lůžkový: sprcha, WC, 2–4lůžkový: sprcha, WC, Extra, rodinný pokoj Trio nebo Quatro, rozkládací pohovka pro 3. a 4. osobu.

STRAVOVÁNÍ
Polopenze, snídaně formou bufetu, salátový bar, večeře (4 chody) včetně 1 vegetariánského jídla, tematické večery.

PARKOVÁNÍ
Parkování je zdarma.

DOPLŇKOVÉ SLUŽBY
Wellness oblast: pro děti od 16 let. Krytý bazén: děti pouze pod dohledem dospělých, s protiproudem (rodinná lázeň), parní lázeň, wellness pouze pro dospělé: sportovní bazén, sauna, infračervená kabina. Solarium, masáže, jacuzzi, fitness, tenis, billiard.

INFORMACE
V ceně není zahrnut rekreační poplatek (+15 let). Domácí zvířata jsou povolena.

Oficiální klasifikace: ****

Aktuální ceny na:
www.cedok.cz/dovolena/XAT2SON.html

Celoroční lyžování na ledovci

Sjezdové tratě			Lanovky	
Modré	77	168 km	Poma	81
Červené	114	389 km	Sedačka	66
Černé	22	79 km	Kabina	27
Celkem	**213**	**363 km**		**174**
Běžecké tratě		200 km		
Vzdálenost z ČR:		Praha		520 km
		Brno		540 km

Zillertalské údolí, které se nachází v Tyrolsku jižně od Jenbachu, je jednou z nejvýznamnějších lyžařských oblastí Rakouska, jednotlivá střediska jsou propojena skibusy a nabízejí celkem přes 600 km sjezdovek.

Terény: Celou lyžařskou oblast můžeme rozdělit do tří hlavních částí: Fügen/Hochfügen/Kaltenbach/Zell, Mayrhofen/Finkenberg a Hintertux. Prvním z větších středisek je bezesporu Fügen, který nabízí upravené sjezdovky jak začátečníkům a mírně pokročilým, tak lyžařským nadšencům. Dalším vyhledávaným místem, nejen díky výborným sněhovým podmínkám, je o tisíc metrů výše položený Hochfügen. Nad Kaltenbachem příznivce carvingu naladí velká nabídka sjezdovek a největší kapacita vleků. Mayrhofen a Finkenberg láká na nekonečné množství svahů upravených pro snowboarding i carving, hluboký prašan i bohatou nabídkou après ski. Absolutní špičkou je oblast Hintertux, která nabízí upravené lyžařské terény pro všechny kategorie lyžařů a nejlepší sněhové podmínky v celém Rakousku.

Après ski: Vodní areály v Aschau a Mayrhofenu, tenisové a squashové haly, restaurace, bary.

Výhody: Vynikající sněhové podmínky, střediska propojená skibusy a železniční tratí, největší lyžařská oblast Evropy, ideální sjezdovky pro všechny kategorie lyžařů, bohatá nabídka dokonale vybavených snowparků, moderní a rychlá přepravní zařízení, nepřeberné množství après ski.

Nevýhody: Vysoká návštěvnost, na okrajích sezóny nižší procento uměle zasněžovaných tratí, cenová náročnost ubytování, větší vzdálenost ubytovacích kapacit od sjezdovek.

SNOWBOARD EXTRA:

Snowpark (Mayrhofen – Penken): Halfpipe, „3 Big Jumps“, Rails, Tables, Wallride, prostor pro začátečníky a odpočinkový prostor „Chill-Out“

Snowpark Hintertux: Halfpipe 110 m, Tables, a další skoky

Snowpark Hochzillertal: Halfpipe 110 m, Tables, Slides, Rail a další skoky

Snowpark Spieljoch: Halfpipe

Snowpark „Boarder Town“ (Gerlos): Boardercross, Halfpipe

FÜGEN

HOTEL ELISABETH

Zájezdy: **8 dní** Strava: **polopenze**

POLOHA
Hotel Elisabeth se nachází v blízkosti lanovky Spieljochbahn v městečku Fügen. Střed: Fügen 300 m, bazén, nakupování, vlakové nádraží: Therme Fügen 500 m, letiště: Innsbruck 60 km.

VYBAVENÍ
Recepce, hala/lobby, WLAN, výtah, restaurace.

UBYTOVÁNÍ
Typy pokojů: 2+1, 2+0.

STRAVOVÁNÍ
Polopenze.

PARKOVÁNÍ
Parkování zdarma.

DOPLŇKOVÉ SLUŽBY
Stolní tenis. Welness: bazén, pára, sauny.

INFORMACE
V ceně není zahrnut rekreační poplatek (+15 let). Domácí zvířata jsou povolena jen na vyžádání.

Oficiální klasifikace: ****

Aktuální ceny na:
www.cedok.cz/dovolena/XAT2ELI.html

FÜGEN

HOTEL KOSIS SPORTS LIFESTYLE

3

Zájezdy: **8 dní** Strava: **polopenze**

POLOHA
Hotel KOSIS Sports Lifestyle se nachází přímo v centru města Fügen. Centrum: Fügen 0 m, obchod s potravinami: Fügen 50 m, vlakové nádraží: Fügen 1 km, zastávka autobusu: Fügen 10 m, veřejný venkovní bazén/jezero: Fügen 1 000 m, lyžařské středisko/lyžařský vlek: Fügen 1 000 m, běžecké lyžování: Fügen 1 000 m.

VYBAVENÍ
Recepce, úschova zavazadel, hala/lobby, WLAN, místnost na boty, lyžárna, výtah, jídelna, restaurace, bar, kavárna, terasa.

UBYTOVÁNÍ
Typy pokojů: 2lůžkový: koupelna/sprcha, WC. 3–4lůžkový: sprcha, WC, s vysouvacím gaučem, 1lůžkový: sprcha, WC. 2–4lůžkový: sprcha, WC, s vysouvacím gaučem.

STRAVOVÁNÍ
Polopenze, snídaně formou bufetu, večeře (4 chody), tematické večery.

PARKOVÁNÍ
Parkování je zdarma. Garáž placená na místě.

DOPLŇKOVÉ SLUŽBY
Wellness oblast: pro děti od 16 let. Parní lázeň, sauna, relaxační místnost. Masáže, solárium. Živá hudba, Rosenmontagsball – celý hotel se promění v pestrý karneval.

INFORMACE
V ceně není zahrnut rekreační poplatek (+15 let). Domácí zvířata jsou povolena.

Oficiální klasifikace: ****

Aktuální ceny na:
www.cedok.cz/dovolena/XAT2KOS.html

FÜGEN

HOTEL AKTIV- UND WELNESSHOTEL KOHLERHOF

NOVINKA

Zájezdy: **8 dní** Strava: **polopenze**

POLOHA
Rodinný hotel Kohlerhof se skládá z 2 budov (propojených podzemními tunely) a nachází se v oblíbeném lyžařském zimním sportovním městě Fügen. Centrum: Fügen 800 m, vnitřní bazén: Fügen 500 m, obchod: Fügen 800 m, nákupy: Fügen 50 m, letiště: Innsbruck 50 km, ledovec: Hintertux 35 km, lyžařské středisko/lyžařský vlek: naproti hotelu Spieljochbahn Fügen 10 m, cross lyžování na lyžích: dle sněhových podmínek: Fügen 500 m, skibus: 10 m.

VYBAVENÍ
Recepce, hala/lobby, televizní místnost, WLAN, lyžárna, výtah, jídelna, restaurace, terasa, vinný sklípek, konferenční místnost, Pizz – hospoda.

UBYTOVÁNÍ
Pokoje jsou zařízené v tyrolském stylu. Typy pokojů: 1lůžkový, 2lůžkový, 2–4lůžkový: sprcha, WC, balkon.

STRAVOVÁNÍ
Polopenze, snídaně formou bufetu, 4chodové menu s výběrem, tematické večery, salátový bar, vegetariánské menu, dietní: k dispozici na vyžádání.

PARKOVÁNÍ
Parkování je zdarma. Garáž placená na místě.

DOPLŇKOVÉ SLUŽBY
Welness: pro děti od 16 let. Krytý bazén: děti: pouze pod dohledem dospělých. Stadlsauna s ohřívacím ohněm, finská sauna, samárium, solárium, centrum krásy, masáže. Stolní fotbal, půjčovna lyží.

INFORMACE
V ceně není zahrnut rekreační poplatek (+15 let). Domácí zvířata jsou povolena.

Oficiální klasifikace: ***

Aktuální ceny na:
www.cedok.cz/dovolena/XAT2AKT.html

FÜGEN

SCOL SPORTHOTEL ZILLERTAL

NOVINKA

Zájezdy: **8, 11, 12, 15 dní** Strava: **plná penze**

POLOHA
Hotel SCOL Zillertal ve Fügenu je ideálním výchozím bodem pro dovolenou v Zillertalu. Hotel nabízí relaxační a aktivní sportovní vyžití v tradiční rakouské atmosféře. Centrum: Fügen 0 m, veřejný vnitřní bazén: Fügen 2,5 km, nakupování: Fügen 50 m, vlakové nádraží: 300 m, letiště: Innsbruck 45 km.

VYBAVENÍ
Recepce, hala/lobby, WiFi, výtah, jídelna, restaurace, bar, kavárna, sklep.

UBYTOVÁNÍ
Pokoje jsou zařízené v tyrolském stylu. Typy pokojů: 1+0, 2+0, 2+1, 2+2. Sprcha, WC, balkon.

STRAVOVÁNÍ
Plná penze, snídaně formou bufetu, odpolední svačina, polévkový hrnec: v poledne, večeře formou bufetu.

PARKOVÁNÍ
Parkování je zdarma dle volného místa. Garáž je za poplatek.

DOPLŇKOVÉ SLUŽBY
Infračervená kabina, solarium, welness: pro děti od 16 let, vnitřní bazén, parní lázeň, sauna, finská sauna. Bio sauna, relaxační místnost, Kneipp bazén. Hrací místnost, fitness, stolní tenis, stolní fotbal.

INFORMACE
V ceně není zahrnut rekreační poplatek (+15 let). Domácí zvířata nejsou povolena.

Oficiální klasifikace: ***

Aktuální ceny na:
www.cedok.cz/dovolena/XAT2SCO.html

SNOWBOARD EXTRA:
Snowpark Kitzbüheler Horn: Quarterpipe, Tables a Slides.
Snowpark Gipfelstation: Halfpipe 70 m a Boardercross 450 m.
Freeride centrum na konečné stanici lanovky Hornköpf

Sjezdové tratě			**Lanovky**	
Modré	20	33 km	Poma	5
Červené	70	102 km	Sedačka	32
Černé	70	105 km	Kabina	27
Celkem	**160**	**240 km**		**64**
Běžecké tratě		200 km		
Vzdálenost z ČR:		Praha		465 km
		Brno		520 km

Rozlehlý lyžařský areál spojující hlavní střediska Aschau, Kirchberg, Kitzbühel, Aurach, Jochberg, Pass Thurn, Mittersill a Hollersbach leží na hranicích Tyrolska a Salzburska. Celý areál je možné při dobrých sněhových podmínkách „prolyžovat" od Hollersbachu po Kirchberg.

Terény: Přes 240 km sjezdových tratí všech obtížností jsou připraveny pro začátečníky, rodiny s dětmi i milovníky obtížných sjezdovek a jízdy ve volném terénu. Jen málokdo odolá sjezdu na Hahnenkammu, kde se každý rok jede Světový pohár. Neméně náročné jsou i tratě na Pengelsteinu a Steinbergkogelu. Jedna z nejzajímavějších atrakcí je lyžařské safari, systém navzájem propojených lanovek a sjezdových tratí, který umožňuje přesun sjezdařů z centra až do nejvzdálenějších míst na hřebenech Alp s absolvováním 35 km sjezdů. Snowboardistům slouží především areál na Kitzbüheler Hornu. Přes 200 km upravených běžeckých tratí po celém údolí vyzývá také příznivce bílé stopy.

Après ski: Možnost nočního sáňkování, jízdy v saních s koňským spřežením nebo metané na ledě.
Výhody: Exkluzivní středisko, závodní sjezdovka Hahnenkamm, propojení prostřednictvím „houpaček" až do Hollersbachu, snowparky, bohatá nabídka après ski.
Nevýhody: Vyšší cenová náročnost, ve vysoké sezóně fronty na vlecích, vysoká návštěvnost.

KIRCHBERG

PARKHOTEL KIRCHBERG

NOVINKA

Zájezdy: **8 dní** Strava: **polopenze**

POLOHA
Hotel Park se nachází v blízkosti centra Kirchbergu. Centrum: Kirchberg 300 m, veřejný krytý bazén: Kitzbühel 6 km, obchod s potravinami, nakupování: Kirchberg 300 m, vlakové nádraží: Kirchberg 1 km, zastávka autobusu: Kirchberg 300 m, letiště: Salzburg 80 km, lyžařské středisko/lyžařský vlek: Maierl Gondelbahn Kirchberg 2,5 km, běh na lyžích: Kirchberg 200 m, skibus: 300 m.

VYBAVENÍ
Recepce, hala/lobby, hotelový trezor, WiFi, lyžárna, výtah, restaurace, bar, nekuřácký objekt.

UBYTOVÁNÍ
Typy pokojů: 2–3lůžkový: sprcha, WC, 2–4lůžkové: sprcha, WC, balkon.

STRAVOVÁNÍ
Polopenze, snídaně formou bufetu, salátový bar, večeře (4 chody), tematické večery.

PARKOVÁNÍ
Parkování je zdarma.

DOPLŇKOVÉ SLUŽBY
Lázeňské centrum: pro děti od 16 let. Pouze pod dohledem dospělých. Sauna, infračervená kabina, relaxační místnost, půjčovna ručníků. Dětská herna.

INFORMACE
V ceně není zahrnut rekreační poplatek (+15 let). Domácí zvířata jsou povolena.

Oficiální klasifikace: ***

Aktuální ceny na:
www.cedok.cz/dovolena/XAT2PAR.html

KIRCHBERG

HOTEL SONNALP

NOVINKA

Zájezdy: **8, 11, 12, 15 dní** Strava: **polopenze**

POLOHA
Hotel Sonnalp je vzdálen přibližně 1,5 km od centra obce Kirchberg a nabízí klidnou polohu. Centrum, obchod s potravinami, nákupy: Kirchberg 1,5 km, vlakové nádraží: Kirchberg 2 km, autobusová zastávka: 100 m, letiště: Salzburg 80 km, lyžařské středisko/lyžařský vlek: Maierl I Kirchberg 600 m, běžecké lyžování: 900 m, skibus: 100 m, lyžařská a lyžařská škola: cca 500 m.

VYBAVENÍ
Recepce, hala/lobby, salon, WiFi, lyžárna, výtah, jídelna, restaurace, bar, kavárna, terasa, nekuřácký objekt.

UBYTOVÁNÍ
Typy pokojů: 2–3lůžkový: sprcha, WC, balkon.

STRAVOVÁNÍ
Polopenze, snídaně formou bufetu, entrée bufet, salátový bar, vegetariánské menu, dietní: na vyžádání, večeře (5 chodů).

PARKOVÁNÍ
Parkování je zdarma.

DOPLŇKOVÉ SLUŽBY
Lázeňské centrum: děti povoleny v doprovodu rodičů, v sauně nejsou povoleny. Krytý bazén, parní lázeň, finská sauna, samárium, infračervená kabina, relaxační místnost, masáže.
Fitness, stolní fotbal, billiard. Hrací místnost, půjčovna her.

INFORMACE
V ceně není zahrnut rekreační poplatek (+15 let). Domácí zvířata jsou povolena.

Oficiální klasifikace: ****

Aktuální ceny na:
www.cedok.cz/dovolena/XAT2SOA.html

KIRCHBERG

ACTIV SUNNY HOTEL SONNE

Zájezdy: **4 a více dní** Strava: **polopenze**

POLOHA
Hotel Activ Sunny Hotel Sonne se nachází v klidném prostředí mezi Kitzbühlskými Alpami, cca 5 minut chůze od centra Kirchbergu. Centrum, nákupy: Kirchberg 300 m, vlakové nádraží: Kirchberg 1,2 km, letiště: Innsbruck 95 km, lyžařské středisko/lyžařský vlek: Kitzbühelské Alpy 1,5 km, běh na lyžích: 200 m, skibus: mimo hotel, ski in/ski out: ano, závisí na sněhu, lyžařská škola: cca 800 m.

VYBAVENÍ
Recepce, hala/lobby, salonek, WLAN, výtah, jídelna, restaurace, bar, terasa, konferenčních místností.

UBYTOVÁNÍ
Typy pokojů: 2–4lůžkový: sprcha, WC, 3. a 4. osoba na rozkládací pohovce, 1lůžkový: sprcha, WC.

STRAVOVÁNÍ
Polopenze, snídaně formou bufetu, odpolední svačina, večeře (4 chody, v den příjezdu není možnost výběru), salátový bar, tematické večery.

PARKOVÁNÍ
Parkování je zdarma.

DOPLŇKOVÉ SLUŽBY
Krytý bazén, vstup pro děti – sauna a parní lázeň od 16 let, pára Eucalyptus, finská sauna. Solárium, kosmetika, masáže, sauna-infračervená, fitness.

INFORMACE
V ceně není zahrnut rekreační poplatek (+16 let). Domácí zvířata jsou povolena jen v přízemí.

Oficiální klasifikace: ****

Aktuální ceny na:
www.cedok.cz/dovolena/XAT2ASU.html

KIRCHBERG

HOTEL ALEXANDER

5

Zájezdy: **4 a více dní** Strava: **snídaně**

POLOHA
Hotel Alexander se nachází v centru Kirchberg v Tyrolsku, malé vesnice vedle slavného města Kitzbühel s přímým přístupem do lyžařského areálu Kitzbühel a výhledem na sjezdovku Hahnenkamm. Centrum: 0 m, obchod s potravinami: Kirchberg 200 m, nákupy: Kirchberg 0 m, vlakové nádraží: Kirchberg 800 m, zastávka autobusu: před domem, lyžařské středisko/lyžařský vlek: lanovka Maierl – lyžařská oblast Kitzbühel/Kirchberg Kirchberg 1 km, skibus: před domem.

VYBAVENÍ
Recepce, hala/lobby, úschovna zavazadel, WLAN, lyžárna, výtah, jídelna, restaurace, bar, terasa, nekuřácký objekt.

UBYTOVÁNÍ
Typy pokojů: 2–4lůžkový: sprcha, WC, balkon.

STRAVOVÁNÍ
Snídaně formou bufetu.

PARKOVÁNÍ
Parkování je zdarma.

DOPLŇKOVÉ SLUŽBY
Solarium, parní lázeň, sauna, infračervená kabina.

INFORMACE
V ceně není zahrnut rekreační poplatek (+16 let). Domácí zvířata jsou povolena.

Oficiální klasifikace: ****

Aktuální ceny na:
www.cedok.cz/dovolena/XAT2ALE.html

Celoroční lyžování na ledovci

SNOWBOARD EXTRA:
Snowpark Kitzsteinhorn: Přírodní pipes, značené oficiální sjezdové trasy volným terénem
Snowpark Schmittenhöhe: sjezdy „Rodeo-Buckel“ č. 25 a volný značený terén „free Skiland“ v blízkostí lanovky Sonnkogelbahn.

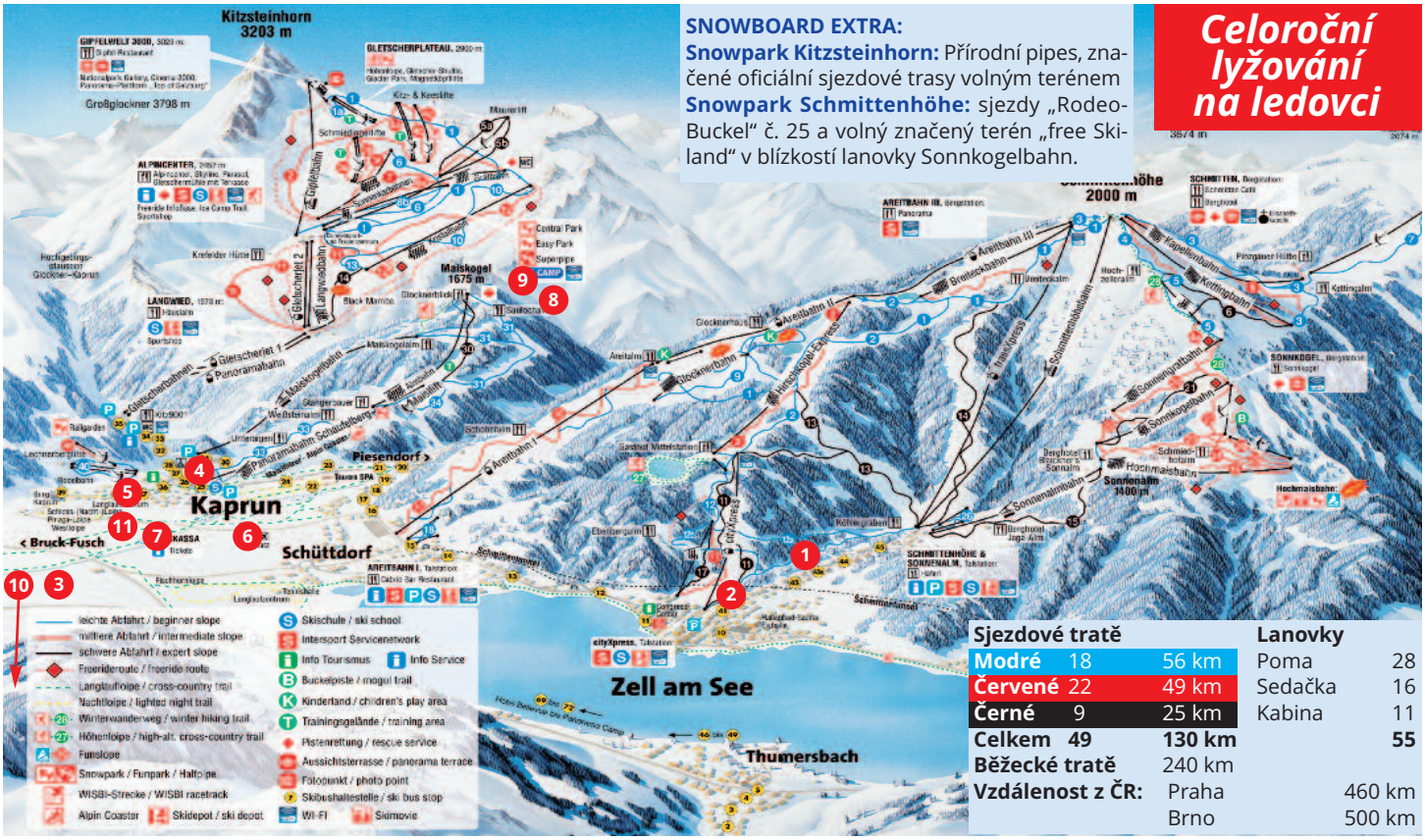

Sjezdové tratě			Lanovky	
Modré	18	56 km	Poma	28
Červené	22	49 km	Sedačka	16
Černé	9	25 km	Kabina	11
Celkem	**49**	**130 km**		**55**
Běžecké tratě		240 km		
Vzdálenost z ČR:		Praha		460 km
		Brno		500 km

Dominantou střediska je ledovec Kitzsteinhorn, který umožňuje celoroční lyžování, a protější dvoutisícový vrchol Schmittenhöhe.
Terény: Nejtěžší sjezdovou tratí je Trass. Vede lehkým terénem k Breiteckalmu, pak středně těžkým terénem kolmo k lanovce a velmi těžkým spodním úsekem do Zell am See, přičemž její délka činí 6 km a převýšení 1 190 m. Pro malé děti jsou zde cvičné vleky. Pro pokročilé lyžaře jsou k dispozici volné terény nebo svahy s boulemi. Pro milovníky bílé stopy jsou připraveny dokonale upravené běžecké tratě, ty nejkrásnější najdete v okolí jezera, část z nich je uměle osvětlena.
Après ski: Útulné lyžařské chaty s restauracemi a bary v dosahu sjezdových tratí. K večernímu vyžití je k dispozici sáňkařská dráha (v noci osvětlená), jízdy na saních s koňským spřežením, sportovní aktivity na zamrzlém Zellském jezeře. Plavání a saunování v krytých bazénech a lázních v Zell am See či Kaprunu.
Výhody: Celoroční lyžování na ledovci, běžecké tratě kolem jezera, novější přepravní zařízení zajišťující rychlou přepravu lyžařů, bohatá nabídka après ski.
Nevýhody: Vyšší ceny skipasů, nedostatečná propojenost areálů, levnější ubytovací kapacity ve větší vzdálenosti od sjezdovek.

ZELL AM SEE

LANDHOTEL MARTHA

Zájezdy: **4 a více dní** Strava: **snídaně**

POLOHA
Rodinný hotel Landhotel Martha se nachází na klidném místě v lyžařském středisku Schmittenhöhebahn. Centrum, vnitřní bazén, obchod s potravinami, nákupy, vlakové nádraží: Zell am See 1, 5 km, letiště: Salzburg 80 km, ledovec: Kaprun 10 km, lyžařské středisko/lyžařský vlek: Schmittental Bergbahn Zell am See 150 m, běžecké lyžování: 4 km, skibus: přední část domu.

VYBAVENÍ
Recepce, hala/lobby, WLAN, úschovna kol, restaurace, terasa, zahrada.

UBYTOVÁNÍ
Typy pokojů: 2lůžkový: sprcha, WC, balkon, 4lůžkový: 2 pokoje, sprcha, WC, balkon, min. 3 osoby, 2–4lůžkový: sprcha, WC, balkon.

STRAVOVÁNÍ
Snídaně formou bufetu.

PARKOVÁNÍ
Parkování je zdarma.

DOPLŇKOVÉ SLUŽBY
Sauna: pro děti od 15 let, pouze v doprovodu dospělého, finská sauna, bio sauna, půjčovna her.

INFORMACE
V ceně není zahrnut rekreační poplatek (+15 let). Domácí zvířata jsou povolena po dohodě s hotelem.

Oficiální klasifikace: ***

Aktuální ceny na:
www.cedok.cz/dovolena/XAT2LAM.html

ZELL AM SEE

GASTHOF LIMBERGHOF

8

Zájezdy: **4 a více dní** Strava: **polopenze**

POLOHA
Hotel Limberghof s 500letou tradicí je známý svou tradiční kuchyní a nachází se na slunné jižní straně hory Bruck. Centrum, vnitřní bazén: Zell am See 3 km, obchod s potravinami, nákupy: 1 km, vlakové nádraží: Zell am See 3 km, letiště: Salzburg 80 km, ledovec: Kitzsteinhorn 6,5 km, lyžařské středisko/lyžařský vlek: Areitbahn/Schmittenhöhe 800 m, běh na lyžích: 100 m, skibus: 100 m.

VYBAVENÍ
Recepce, salonek s barem, místnost pro boty, lyžárna, jídelna, restaurace, bar, statek.

UBYTOVÁNÍ
Typy pokojů: 2–3lůžkový: sprcha, WC, 2–4lůžkový: sprcha, WC.

STRAVOVÁNÍ
Polopenze, snídaně formou bufetu, večeře (3 chody). Všechna jídla jsou podávána pro všechny hosty v hlavním domě.

PARKOVÁNÍ
Parkování je zdarma.

INFORMACE
V ceně není zahrnut rekreační poplatek (+15 let). Domácí zvířata jsou povolena na žádost. (POZOR: V domě bydlí i pes a kočka pronajímatele).

Oficiální klasifikace: ***

Aktuální ceny na:
www.cedok.cz/dovolena/XAT2LIM.html

KAPRUN

APARTMÁNOVÝ DŮM MÜHLE

NOVINKA

Zájezdy: **8, 11, 12, 15 dní** Strava: **bez stravování**

POLOHA
Krásně zařízený apartmánový dům Mühle se nachází v centru, přesto v klidné lokalitě. Centrum: Kaprun 600 m, veřejný vnitřní bazén: termální pramen Kaprun 2 km, obchod s potravinami: 200 m, nákupy: 600 m, vlakové nádraží: Zell am See 7 km, letiště: Salzburg 90 km, ledovec: Kaprun 2,5 km, lyžařské středisko/lyžařský vlek: Maiskogel Kaprun 1 km, cross lyžování: Kaprun 1 km, skibus: přední strana domu 20 m.

VYBAVENÍ
Recepce, WiFi, dětský koutek, úschovna lyží a lyžařských bot.

UBYTOVÁNÍ
Kuchyně; elektrický/plynový sporák, trouba, kávovar, rychlovarná konvice, lednička, foyer, obývací pokoj/ložnice. 2lůžkový pokoj: i samostatné postele, pračku a sušičku: za poplatek ve sklepě. 4lůžkový: 1 ložnice, 1 obývací pokoj/ložnice s kuchyňským koutem, balkon/terasa, 6lůžkový: 3 pokoje, balkon/terasa. Zahrnuto v apartmánech: elektřina, voda, topení.

STRAVOVÁNÍ
Bez stravy.

PARKOVÁNÍ
Soukromé parkoviště na místě je zdarma.

DOPLŇKOVÉ SLUŽBY
Platba na místě: osušky, ručníky, povlečení: nejsou k dispozici – hosté si musí přinést vlastní, závěrečný úklid: cca 40 EUR za 2 pokoje, cca 60 EUR za 3 pokoje. Záloha: cca 100 EUR za pobyt. Sauna, infračervená kabina, solárium, stolní tenis.

INFORMACE
V ceně není zahrnut rekreační poplatek. Domácí zvířata jsou povolena na žádost.

Oficiální klasifikace: ***

Aktuální ceny na:
www.cedok.cz/dovolena/XAT2MUH.html

KAPRUN

HOTEL TONI

Zájezdy: **4 a více dní** Strava: **polopenze**

POLOHA
Čtyřhvězdičkový wellness hotel se nachází v těsné blízkosti centra Kaprunu a nabízí pohodlné a moderní pokoje. Centrum: 350 m, obchod s potravinami: 150 m, nákupy: 350 m, vlakové nádraží: Zell am See 8 km, letiště: Salzburg 90 km, Glacier: Kitzsteinhorn 5 km, lyžařské středisko/lyžařský vlek: Maiskogel 1,2 km, běh na lyžích: 800 m, skibus: 10 m.

VYBAVENÍ
Recepce, hala/lobby, WLAN, úschovna lyží, výtah, restaurace, bar, kavárna, konferenční místnost, nekuřácký hotel.

UBYTOVÁNÍ
Typ pokoje: 2–4lůžkový: sprcha, WC, balkon, sofa.

STRAVOVÁNÍ
Polopenze, snídaně formou bufetu, salátový bar, večeře: denní bufet s tématem.

PARKOVÁNÍ
Parkování na místě je zdarma.

DOPLŇKOVÉ SLUŽBY
Welness: děti pod 16 let nejsou povoleny, bazén, lázeň, sauna, samarium, infračervená kabina, jacuzzi, masážní sprcha, relaxační pokoj, solárium, masáže. Fitness.

INFORMACE
V ceně není zahrnut rekreační poplatek (+15 let). Domácí zvířata nejsou povolena.

Oficiální klasifikace: ****

Aktuální ceny na:
www.cedok.cz/dovolena/XAT2TON.html

KAPRUN

HOTEL ST. FLORIAN

Zájezdy: **4 a více dní** Strava: **polopenze**

POLOHA
Hotel St. Florian se nachází v klidné a centrální poloze. Centrum: Kaprun 200 m, veřejný krytý bazén: Tauern World Spa Kaprun 250 m, obchod s potravinami: 150 m, nákupy: 200 m, vlak nádraží: Zell am See 7 km, letiště: Salzburg 85 km, ledovec: Kitzsteinhorn Kaprun 5 km, lyžařské středisko/lyžařský vlek, běžecké lyžování: osvětlené běžecké tratě u domu 50 m, skibus: 50 m.

VYBAVENÍ
Recepce, hala/lobby, salonek s kachlovými kamny, WLAN, místnost na obuv, lyžárna, restaurace, bar, nekuřácký objekt.

UBYTOVÁNÍ
Typ pokoje: 2lůžkový: sprcha, WC, balkon, 2–3lůžkový: sprcha, WC, balkon, 2–4lůžkový: sprcha, WC, balkon.

STRAVOVÁNÍ
Polopenze, snídaně formou bufetu, salátový bar, večeře (4 chody).

PARKOVÁNÍ
Parkování na místě je zdarma.

DOPLŇKOVÉ SLUŽBY
Welness: děti pod dohledem dospělých, sauna, masážní sprcha, relaxační místnost infračervená kabina, fitness.

INFORMACE
V ceně není zahrnut rekreační poplatek. Domácí zvířata jsou povolena.

Oficiální klasifikace: ***

Aktuální ceny na:
www.cedok.cz/dovolena/XAT2STF.html

KAPRUN

PENSION ALPENROSE

6

Zájezdy: **4 a více dní** Strava: **snídaně**

POLOHA
Rodinný Pension Alpenrose se nachází v centru Kaprunu. Centrální poloha domu je ideálním výchozím bodem pro různé sportovní aktivity. Centrum: Kaprun 50 m, vnitřní bazén: Optimum Kaprun 100 m, obchod s potravinami, nákupy: 20 m, vlakové nádraží: Zell am See 6 km, letiště: Salzburg 80 km, ledovec: Kitzsteinhorn Kaprun 5 km, lyžařské středisko/lyžařský vlek: Schaufelberglifte 50 m, cross lyžování na lyžích: 100 m, skibus: přední strana domu 10 m.

VYBAVENÍ
Recepce, WLAN, místnost pro boty, lyžárna, výtah, nekuřácký objekt, půjčovna lyží: Schermer se platí na místě.

UBYTOVÁNÍ
Typ pokoje: 2lůžkový: sprcha, WC, balkon, 2–3lůžkový: sprcha, WC, balkon.

STRAVOVÁNÍ
Snídaně formou bufetu.

PARKOVÁNÍ
Parkování na místě je zdarma, skryté parkoviště za objektem.

DOPLŇKOVÉ SLUŽBY
Parní lázeň, infračervená kabina.

INFORMACE
V ceně není zahrnut rekreační poplatek (+15 let). Domácí zvířata jsou povolena.

Oficiální klasifikace: ***

Aktuální ceny na:
www.cedok.cz/dovolena/XAT2PAL.html

KAPRUN

APARTMÁNOVÝ DŮM TONI

Zájezdy: **4 a více dní** Strava: **bez stravování**

POLOHA
Apartmánový dům s útulnými apartmány je centrálně umístěný v klidném a krásném prostředí uprostřed Kaprun – Zell am See. Centrum: 350 m, obchod s potravinami: 150 m, nákupy: 350 m, vlakové nádraží: Zell am See 6 km, letiště: Salzburg 95 km, ledovec: Kitzsteinhorn 4 km, lyžařské středisko/lyžařský vlek: 200 m, běžecké lyžování: 800 m, skibus: před domem 10 m.

VYBAVENÍ
Místnost na boty, lyžárna, výtah, nekuřácký hotel.

UBYTOVÁNÍ
Zařízení: kuchyň, elektrický/plynový sporák, kávovar, rychlovarná konvice, mikrovlnná trouba, lednička, foyer, obývací pokoj/ložnice. Typy pokojů: 3lůžkový: sprcha, WC, balkon, obývací pokoj, kuchyň, ložnice. 4lůžkový: sprcha, WC, balkon, 2 ložnice pro 2 osoby, obývací pokoj, kuchyň. 5lůžkový: sprcha, WC, balkon, 2 ložnice: 1x pro 2 osoby a 1x pro 3 osoby, obývací pokoj, kuchyň, foyer. V apartmánech: elektřina, voda, osušky: 1x za týden, závěrečný úklid, topení, ručníky, ložní prádlo: 1x za týden, vklad.

STRAVOVÁNÍ
Bez stravování.

PARKOVÁNÍ
Parkování na místě je zdarma.

DOPLŇKOVÉ SLUŽBY
Děti: dětská postýlka: na vyžádání, vysoká stolička: na vyžádání.

INFORMACE
V ceně není zahrnut rekreační poplatek (+15 let). Domácí zvířata nejsou povolena.

Oficiální klasifikace: bez klasifikace

Aktuální ceny na:
www.cedok.cz/dovolena/XAT2ATO.html

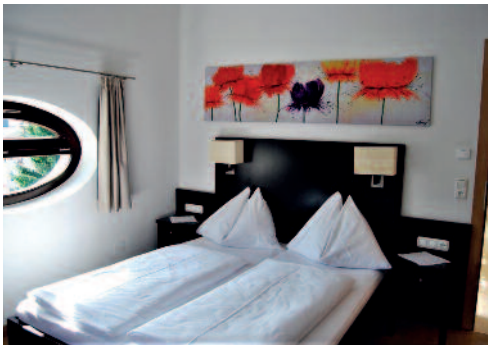

MITTERSILL

HOTEL HEITZMANN

6

Zájezdy: **4 a více dní** Strava: **polopenze**

POLOHA
Hotel Heizmann je hotel s velmi pozorným servisem a exkluzivní atmosférou. Centrum: pěší zóna Zell am See 20 m, vnitřní bazén: Zell am See 200 m, obchod s potravinami, nákupy: 20 m, vlakové nádraží: Zell am See 350 m, letiště: Salzburg 80 km, ledovec: Kitzsteinhorn 10 km, lyžařské středisko/lyžařský vlek: City Express Zell am See 120 m, běžecké lyžování: 2 km, skibus: 50 m.

VYBAVENÍ
Recepce, zimní zahrada, WLAN, místnost na boty, lyžárna, výtah, restaurace, bar.

UBYTOVÁNÍ
Typy pokojů: 2lůžkový: sprcha, WC, 2–3lůžkový: sprcha, WC, 3lůžkový: sprcha, WC, oddělená loungearea, velká vířivka.

STRAVOVÁNÍ
Polopenze, snídaně formou bufetu, salátový bar, večeře (4 chody), tematické večery.

PARKOVÁNÍ
Parkování a garáž se platí na místě.

DOPLŇKOVÉ SLUŽBY
Parní lázeň, relaxační místnost, sauna s Kneippem, masáže.

INFORMACE
V ceně není zahrnut rekreační poplatek (+15 let). Domácí zvířata nejsou povolena.

Oficiální klasifikace: ***

Aktuální ceny na:
www.cedok.cz/dovolena/XAT2HEI.html

MITTERSILL

HOTEL BRÄURUP

6 ZLATÝ TIP ČEDOKU

Zájezdy: **4 a více dní** Strava: **polopenze**

POLOHA
Hotel Bräurup je symbolem tradice v Mittersillu a skvělé kuchyně, kde se využívají produkty z oblasti národního parku. Hotel byl zrekonstruovaný v dubnu 2019. Centrum: Mittersil 0 m, vnitřní bazén: Mittersil 300 m, obchod s potravinami, nákupy: Mittersil 200 m, vlakové nádraží: Mittersil 1 km, autobusová zastávka: Mittersil 5 m, letiště: Salzburg 130 km, ledovec: Kitzsteinhorn Kaprun 33 km, lyžařské středisko/lyžařský vlek: Kitzbühler Alpen Skigrossraum Kitzbühel 5 km, běžecké lyžování: Mittersil 500 m, skibus: v přední část domu, 10 m.

VYBAVENÍ
Recepce, úschova zavazadel, hala/lobby, salon, WLAN, mísnost na obuv, lyžárna, výtah, jídelna, restaurace, bar, kavárna, vlastní pivovar.

UBYTOVÁNÍ
Typy pokojů: 2lůžkový: sprcha, WC, 2–3lůžkový: sprcha, WC, 2–4lůžkový: sprcha, WC.

STRAVOVÁNÍ
Polopenze, snídaně formou bufetu, večeře (3 chody), výběr nebo bufet, salátový bar.

PARKOVÁNÍ
Parkování je zdarma.

DOPLŇKOVÉ SLUŽBY
Wellness oblast: aroma parní lázeň, sauna, relaxační místnost. Fitness, dětská herna.

INFORMACE
V ceně není zahrnut rekreační poplatek (+16 let). Domácí zvířata jsou povolena na vyžádání.

Oficiální klasifikace: ****

Aktuální ceny na:
www.cedok.cz/dovolena/XAT2BRA.html

SAALBACH – HINTERGLEMM

PENSION BÖHMERWALD

6

Zájezdy: **4 a více dní** Strava: **snídaně**

POLOHA
Útulný a přátelský penzion Böhmerwald se nachází na krásném slunném místě. Centrum, obchod s potravinami, nákupy: Hinterglemm 700 m, vlakové nádraží: Zell am See 16 km, letiště: Salzburg 90 km, ledovec: Kitzsteinhorn Kaprun 35 km, lyžařské středisko/lyžařský vlek: Mitteregg Schlepplift, běh na lyžích: 10 km dlouhá trasa do Hinterglemm, skibus: 100 m.

VYBAVENÍ
Lobby, místnost na obuv, lyžárna, jídelna.

UBYTOVÁNÍ
Typy pokojů: 1lůžkový: sprcha, WC, 2–3lůžkový: sprcha, WC, balkon, možnost dětské postýlky, 2lůžkový: sprcha, WC, balkon.

STRAVOVÁNÍ
Snídaně formou bufetu.

PARKOVÁNÍ
Parkování je zdarma.

DOPLŇKOVÉ SLUŽBY
Solarium.

INFORMACE
V ceně není zahrnut rekreační poplatek (+15 let).
Domácí zvířata nejsou povolena.

Oficiální klasifikace: ***

Aktuální ceny na:
www.cedok.cz/dovolena/XAT2PBO.html

KAPRUN

PRÁZDNINOVÝ KOMPLEX DOMIZIL

Zájezdy: **5 a více dní** Strava: **bez stravování**

POLOHA
Apartmánový dům Domizil se nachází uprostřed lyžařské oblasti Kaprun. Komplex několika apartmánových domů cca 400 metrů od centra Kaprunu. Koupání a vodní sporty v nedalekém Zeller See (cca 6 km). Skibus: 300 m: lyžařský areál Maiskogel, Kitzsteinhorn a Schmittenhöhe, bary, restaurace, supermarket: 300 m, jezero Zeller: 5 km, letiště: W. A. Mozart 61 km, vlakové nádraží: Zell Am See 7 km.

VYBAVENÍ
Lyžárna, WiFi, nekuřácké pokoje.

UBYTOVÁNÍ
Typy pokojů: studia pro 2 až 3 osoby – vlastní příslušenství, obývací pokoj s třemi lůžky, TV, kuchyňský kout: elektrický sporák, kávovar lednice, jídelní kout, mikrovlnná trouba, toustovač, nádobí, pračka. Apartmán pro 2–4 osoby má navíc ložnici s dvoulůžkem. Moderní koupelna s prostorným sprchovým koutem. Balkon v každém apartmánu.

STRAVOVÁNÍ
Bez stravování.

PARKOVÁNÍ
Parkování u objektu je zdarma.

DOPLŇKOVÉ SLUŽBY
Jízda na koni, golfové hřiště (3 km). Masáže, dětské hřiště.

INFORMACE
V ceně není zahrnut rekreační poplatek (+15 let).
Domácí zvířata jsou povolena.

Oficiální klasifikace: bez klasifikace

Aktuální ceny na:
www.cedok.cz/dovolena/XAT2DOM.html

Sjezdové tratě			Lanovky	
Modré	31	90 km	Poma	25
Červené	27	95 km	Sedačka	16
Černé	6	15 km	Kabina	14
Celkem	**64**	**200 km**		**55**
Běžecké tratě		12 km		
Vzdálenost z ČR:		Praha		585 km
		Brno		520 km

Jedno z největších vzájemně propojených středisek v Alpách leží mezi Vysokými Taurami a pohořím Loferer Steinberge. Saalbach – Hinterglemm nabízí přes 200 km skvěle upravovaných sjezdovek pro lyžaře i snowboardisty.

Terény: Pro ty nejnáročnější a nejzkušenější lyžaře jsou zde extrémní sjezdy z vrcholu Zwölferkogel (1984 m). Začátečníci i středně pokročilí lyžaří mají k dispozici na 185 km kvalitně upravených tratí prakticky na každém z vrcholů. Pro vyznavače hlubokého sněhu je zde přes 100 km freeridových svahů a milovníci snowboardingu ocení snowpark v Hinterglemmu či boardercross pod vzdálenějším Gr. Asitz. Atraktivní boule lze nalézt na Zwölferkogelu, Schattbergu, Hochalmu a Kl. Asitz. Středisko nabízí také možnost nočního lyžování. Milovníci běžeckých tratí mohou využít na 12 km kvalitně upravených stop.

Après ski: Diskotéka, bary, sáňkařské dráhy, tenis, curling, veřejný plavecký bazén v Hinterglemmu.

Výhody: Provázanost lyžařských středisek a jejich zvládnutelnost během jediného dne. Moderní kabinkové lanovky a lyžování bez front.

Nevýhody: Málo přírodního sněhu na jižních svazích počátkem jara. Vyšší cenová hladina.

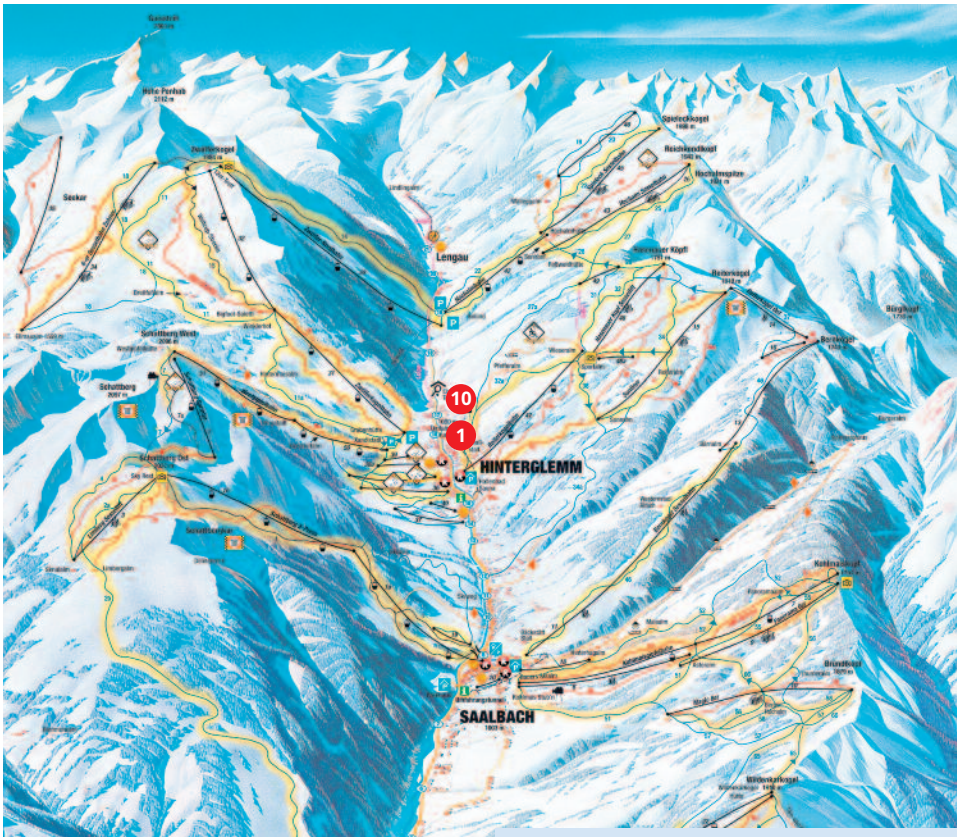

SNOWBOARD EXTRA:
Snowpark: Snowpark u vleku Unterschwarzachlift i s večerním provozem v Hinterglemmu, dále Learn To Ride Park u lanovky na Bernkogel a nakonec Nitro Snowpark u Leogangu.

HINTERGLEMM

HOTEL ALMRAUSCH

3

Zájezdy: **4 a více dní** Strava: **polopenze**

POLOHA
Rodinný 4hvězdičkový hotel se nachází uprostřed horské krajiny Saalbachu v centru Hinterglemmu. Centrum: v centru Hinterglemmu, veřejný krytý bazén: Zell am See 24 km, obchod: Hinterglemm 300 m, nakupování: Hinterglemm 100 m, vlakové nádraží: Zell am See 24 km, letiště: Salzburg 95 km, ledovec: Kaprun 30 km, lyžařské středisko/lyžařský vlek: vlek Hinterglemm, běžecké lyžování: Hinterglemm 1 km, skibus: 150 m.

VYBAVENÍ
Recepce, lobby, salonek, WLAN, místnost pro boty, lyžárna, výtah, jídelna, bar.

UBYTOVÁNÍ
Nekuřácké. Typy pokojů: 2lůžkový: sprcha, WC, balkon, 2–3lůžkový: sprcha, WC.

STRAVOVÁNÍ
Polopenze, snídaně formou bufetu, vegetariánské menu: na vyžádání, večeře (4 chody), salátový bar.

PARKOVÁNÍ
Parkování je bez poplatku.

DOPLŇKOVÉ SLUŽBY
Wellness oblast: děti do 15 let pod dohledem dospělých. Parní lázeň, sauna, infračervená kabina, relaxační místnost, fitness.

INFORMACE
V ceně není zahrnut rekreační poplatek (+15 let). Domácí zvířata nejsou povolena.

Oficiální klasifikace: ****

Aktuální ceny na:
www.cedok.cz/dovolena/XAT2ALM.html

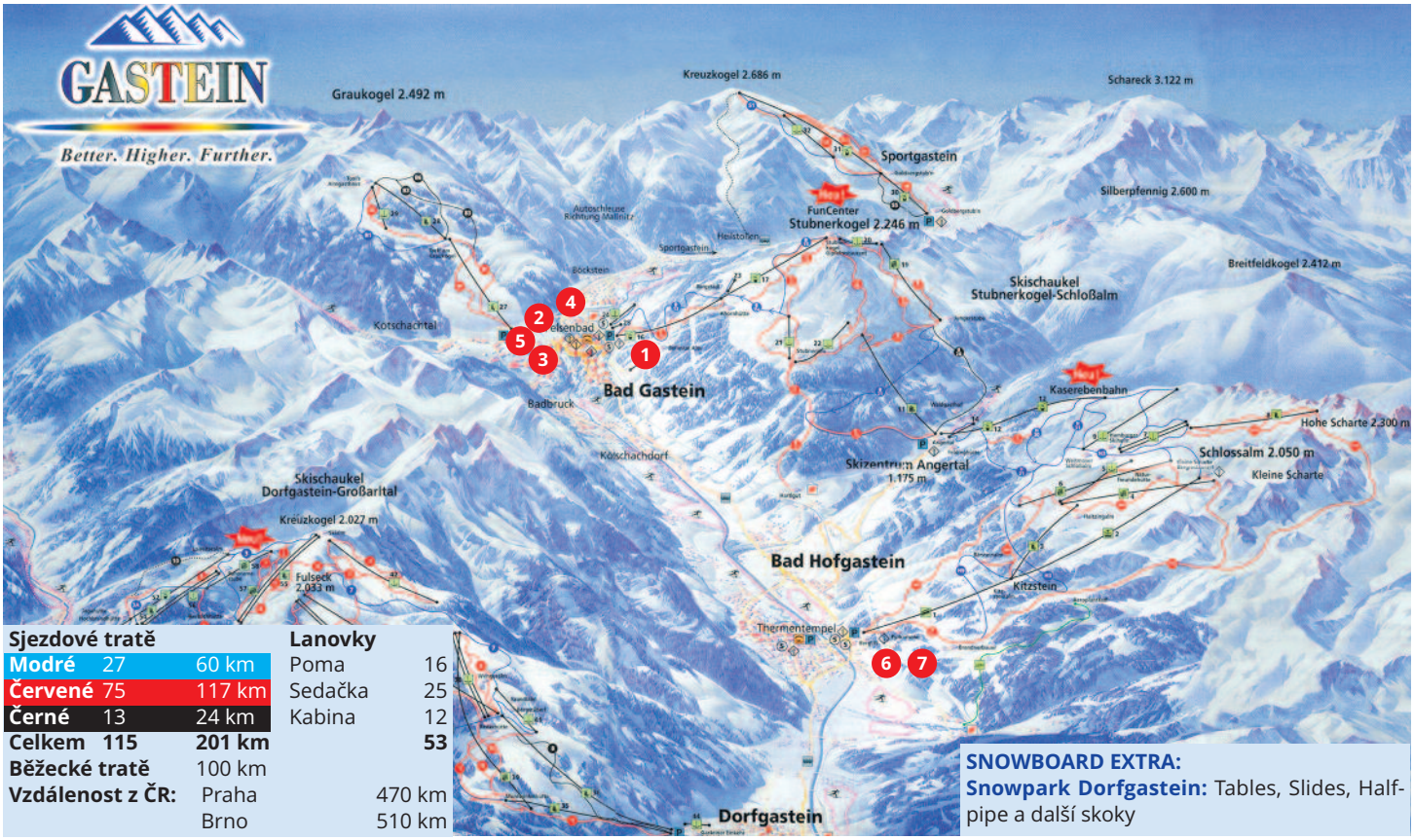

Sjezdové tratě			Lanovky	
Modré	27	60 km	Poma	16
Červené	75	117 km	Sedačka	25
Černé	13	24 km	Kabina	12
Celkem	**115**	**201 km**		**53**
Běžecké tratě		100 km		
Vzdálenost z ČR:		Praha		470 km
		Brno		510 km

SNOWBOARD EXTRA:
Snowpark Dorfgastein: Tables, Slides, Half-pipe a další skoky

Údolí Gasteinu, které leží jižně od Salzburgu, zaujímá špičkovou pozici mezi zimními středisky Rakouska.
Terény: K dispozici jsou lyžařům převážně středně těžké tratě. Lákadlem je 8kilometrový sjezd do údolí s výškovým rozdílem 1 430 metrů. Výzvou je sjezd z Graukogelu nebo prudká sjezdovka na Jugeralmu. Svahy v Dorfgasteinu jsou vhodné spíše pro začátečníky nebo mírně pokročilé lyžaře. Milovníkům běžecké techniky se nabízí přes 100 km upravených tratí v celém údolí nebo i ve vyšších polohách.
Après ski: Uprostřed Bad Gasteinu vyvěrá 17 pramenů obsahujících radon, jejichž teplota se pohybuje mezi 40–50 stupni Celsia. Veřejnosti se nabízejí plavecké bazény s termální vodou 35 stupňů. K dalším možnostem patří lyžařská diskotéka v Dorfgasteinu, četné večerní pořady, plesy, diskotéky, hráčské kasino v Bad Gasteinu, noční lyžování v Bad Hofgasteinu, solární lázně v Dorfgasteinu.
Výhody: Vysoký podíl kabinek a sedaček, sjezdové tratě vhodné pro všechny kategorie lyžařů, termální lázně, černá „FIS“ sjezdovka z Graukoglu, snowparky.
Nevýhody: Vyšší cenová náročnost, nutnost přejíždět do různých středisek skibusem.

BAD GASTEIN

KUR & SPORT HOTEL ALPENBLICK

Zájezdy: **4 a více** Strava: **polopenze**

POLOHA
Rodinné lázně a sportovní hotel Alpenblick se rozkládají jedinečnou polohou a nádherným panoramatickým výhledem na Gasteinertal. Centrum: Bad Gastein 800 m, krytý bazén: termální koupaliště Bad Gastein 2 km, obchod s potravinami: 2 km, nakupování: Bad Gastein 800 m, vlakové nádraží: Bad Gastein 2 km, letiště: Salzburg 100 km, ledovec: Kitzsteinhorn 60 km, lyžařský vlek: Graukogel 350 m, běh na lyžích: 2,5 km.

VYBAVENÍ
Recepce, knihovna, TV místnost, WLAN, úschovna lyží, výtah, restaurace, bar, terasa.

UBYTOVÁNÍ
Typy pokojů: 2–3lůžkový: sprcha, WC, 2–4lůžkový: sprcha, WC, 2 ložnice, pokoje se spojovacími dveřmi, 1lůžkový: sprcha, WC, 1–2lůžkový: jedno lůžko, dětská přistýlka, 2-4lůžkový: sprcha, WC, 3. a 4. osoba na přistýlce.

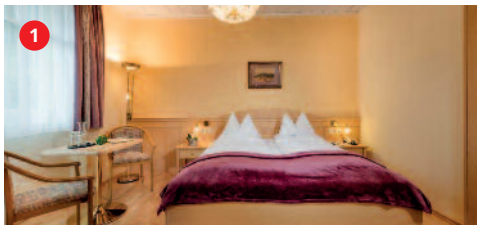

STRAVOVÁNÍ
Polopenze, snídaně formou bufetu, salátový bar, vegetariánské menu, dietní: na vyžádání, večeře (3 chody), tematické večery.

PARKOVÁNÍ
Parkování je bez poplatku.

DOPLŇKOVÉ SLUŽBY
Venkovní bazén, parní lázeň, sauna, infračervená kabina, masáže, termální lázně. Stolní tenis, stolní fotbal, kulečník, šipky.

INFORMACE
V ceně není zahrnut rekreační poplatek (+15 let). Domácí zvířata nejsou povolena.

Oficiální klasifikace: bez klasifikace

Aktuální ceny na:
www.cedok.cz/dovolena/XAT2KUA.html

BAD GASTEIN

HOTEL ELISABETHPARK

12

Zájezdy: **6 a více dní** Strava: **polopenze**

POLOHA
Klasický 4hvězdičkový hotel Elisabethpark s dlouhou tradicí se nachází v centru Bad Gasteinu. Centrum: Bad Gastein, krytý bazén: termální koupaliště Bad Gastein 1 km, nákupy: Bad Gastein 20 m, vlakové nádraží: do kopce Bad Gastein 1 km, letiště: Salzburg 95 km, lyžařské středisko/lyžařský vlek: Gastein 2 km, běžecké lyžování: Angertal okruh 3 km.

VYBAVENÍ
Recepce, hala/lobby, obývací pokoj, WLAN, lyžárna, výtah, restaurace s vinným barem, hotelový park, terasa, billard lounge.

UBYTOVÁNÍ
Typy pokojů: 2lůžkový: sprcha, WC, 1lůžkový: sprcha, WC, 2–4lůžkový: sprcha, WC.

STRAVOVÁNÍ
Polopenze, snídaně formou bufetu, salátový bar, na vyžádání možnost dietní kuchyně, večeře (4 chody), tematické večery.

PARKOVÁNÍ
Garáž: placená na místě, přímo u hotelu (sleva pro hotelové hosty).

DOPLŇKOVÉ SLUŽBY
Wellness areál, děti povoleny pouze za dohledu dospělých. Termální krytý bazén, parní lázeň, sauna, masážní sprchy, relaxační místnost, solárium, masáže, privátní lázně. Posilovna, kulečník, karta Gastein s mnoha slevami.

INFORMACE
V ceně není zahrnut rekreační poplatek. Domácí zvířata jsou povolena.

Oficiální klasifikace: ****

Aktuální ceny na:
www.cedok.cz/dovolena/XAT2ELP.html

BAD GASTEIN

HOTEL WEISMAYR

12

Zájezdy: **4 a více dní** Strava: **polopenze**

POLOHA
Elegantní hotel Weismayr je od roku 1832 jedním z tradičních vedoucích jmen v údolí Gastein. Hotel nabízí přátelskou atmosféru a domácí dekor pro celou rodinu. Centrum: Bad Gastein 0 km, vnitřní bazén, vlakové nádraží: Bad Gastein 1 km, letiště: 85 km, lyžařské středisko/lyžařský vlek: Gastein 2 km, běh na lyžích: 2 km.

VYBAVENÍ
Recepce, hala, lyžárna, výtah, jídelna, restaurace, kavárna, salonek s otevřeným krbem.

UBYTOVÁNÍ
Typy pokojů: 2lůžkový: sprcha, WC, 2–3lůžkový: sprcha, WC, manželská postel a extra postel, 2–4lůžkový: sprcha, WC, obývací pokoj/ložnice s manželskou postelí a dvěma přistýlkami

STRAVOVÁNÍ
Polopenze, snídaně formou bufetu, salátový bar, večeře (4 chody).

PARKOVÁNÍ
Není k dispozici parkoviště v hotelu, podzemní garáž: platí se na místě cca 14 EUR za osobu.

DOPLŇKOVÉ SLUŽBY
Wellness oblast: pro děti od 12 let, pouze pod dohledem dospělých. Parní lázeň, sauna, solárium, centrum krásy, masáže. Posilovna.

INFORMACE
V ceně není zahrnut rekreační poplatek (+15 let). Domácí zvířata jsou povolena.

Oficiální klasifikace: bez klasifikace

Aktuální ceny na:
www.cedok.cz/dovolena/XAT2WEI.html

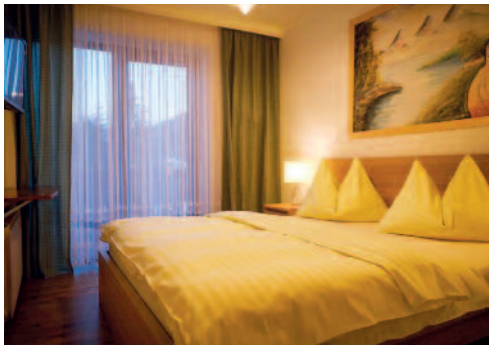

BÖCKSTEIN

HOTEL HAAS

Zájezdy: **6 a více dní** Strava: **polopenze**

POLOHA
Hotel Haas má ideální polohu v Böcksteinu mezi lyžařskými středisky Bad Gastein a Sportgastein. Centrum: Bad Gastein 3 km, vlakové nádraží: Bad Gastein 5 km, letiště: Salzburg 97 km, lyžařský vlek: Sportgastein 3 km, běh na lyžích: v blízkosti objektu (noční okruh).

VYBAVENÍ
Recepce, salonek, výtah, nekuřácká restaurace, kavárna.

UBYTOVÁNÍ
Typy pokojů: 1lůžkový: sprcha, WC, balkon, 2–3lůžkový: sprcha, WC, balkon, minimální obsazenost 2.

STRAVOVÁNÍ
Polopenze, snídaně formou bufetu, salátový bar, večeře (3 chody).

PARKOVÁNÍ
Parkoviště je bez poplatku.

INFORMACE
V ceně není zahrnut rekreační poplatek (+12 let). Domácí zvířata nejsou povolena.

Oficiální klasifikace: ***

Aktuální ceny na:
www.cedok.cz/dovolena/XAT2HAA.html

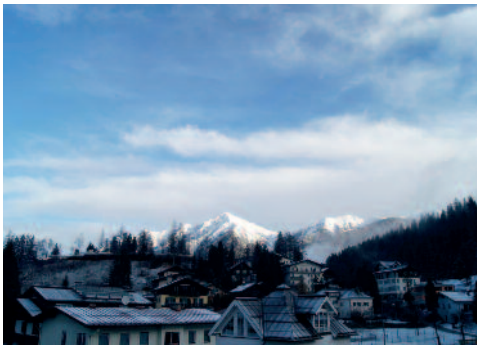

BAD GASTEIN

BUTIQUEHOTEL LINDENHOF

NOVINKA

Zájezdy: **8, 11, 12, 15 dní** Strava: **snídaně**

POLOHA
Butiquehotel Lindenhof v Bad Gasteinu nabízí dovolenou v rodinné a láskyplné atmosféře. Centrum: Bad Gastein 500 m, veřejný vnitřní bazén: Bad Gastein Felsentherme 300 m, obchod s potravinami: Bad Gastein 50 m, vlakové nádraží: Bad Gastein 300 m, autobusová zastávka: Bad Gastein 100 m, letiště: Salzburg 100 km, lyžařské středisko/lyžařský vlek: Stubnerkogelbahn Bad Gastein 400 m, běžecké lyžování: Bad Gastein 7 km.

VYBAVENÍ
Recepce, úschovna zavazadel, hala/lobby, WLAN, jídelna, bar, terasa, nekuřácké pokoje, zahrada.

UBYTOVÁNÍ
Typy pokojů: 2lůžkový: vana, WC, Komfort, 2–3lůžkový: vana, WC, balkon, Classic, 2–4lůžkový: vana, WC, balkon, Premium.

STRAVOVÁNÍ
Snídaně formou bufetu.

PARKOVÁNÍ
Parkoviště je placené na místě.

DOPLŇKOVÉ SLUŽBY
Sauna, relaxační místnost, fitness.

INFORMACE
V ceně není zahrnut rekreační poplatek (+15 let). Domácí zvířata jsou povolena.

Oficiální klasifikace: ***

Aktuální ceny na:
www.cedok.cz/dovolena/XAT2BUT.html

BAD HOFGASTEIN

HOTEL ALPINA

5

Zájezdy: **4 a více dní** Strava: **polopenze**

POLOHA
Nechte se okouzlit a nechat se hýčkat 4hvězdičkovým Hotelem Alpina na klidném a slunném místě blízko malého parku. Centrum, krytý bazén, nakupování: Bad Hofgastein 300 m, vlakové nádraží: Bad Hofgastein 3 km, letiště: Salzburg 90 km, lyžařské středisko/lyžařský vlek: Schlossalm 400 m, cross lyžování na venkově: 300 m.

VYBAVENÍ
Lobby, salon, WLAN, místnost pro boty, lyžárna, výtah, jídelna, bar.

UBYTOVÁNÍ
Nekuřácké pokoje. Typy pokojů: 2–4lůžkový: sprcha, WC, balkon, 2–3lůžkový: sprcha, WC, balkon, 2lůžkový: sprcha, WC, balkon na jih, 1lůžkový: sprcha, WC, balkon.

STRAVOVÁNÍ
Polopenze, snídaně formou bufetu, odpolední svačina, tematické večery.

PARKOVÁNÍ
Parkoviště je bez poplatku, garáž se platí na místě.

DOPLŇKOVÉ SLUŽBY
Wellness oblast: pro děti od 12 let. Krytý bazén: pouze pod dohledem dospělých. Parní lázeň, sauna, masážní sprchy, masáže, jacuzzi.

INFORMACE
V ceně není zahrnut rekreační poplatek (+15 let). Domácí zvířata jsou povolena.

Oficiální klasifikace: ****

Aktuální ceny na:
www.cedok.cz/dovolena/XAT2ALA.html

BAD HOFGASTEIN

KURHOTEL ÖSTERREICHISCHER HOF

5

Zájezdy: **4 a více dní** Strava: **polopenze**

POLOHA
Kurhotel Österreichischer Hof si zakládá na tradici, pohodlí a rakouské pohostinnosti. Hotel s přímým přístupem na letiště Alpentherme Gastein a vlastní termálním bazénem se nachází přímo v centru Bad Hofgasteinu, přímo u Alp. Nakupování: Bad Hofgastein 300 m, lyžařské středisko/lyžařský vlek: Gastein-Schlossalm 600 m, běžecké lyžování: 200 m, skibus: 50 m.

VYBAVENÍ
Recepce, hala/lobby, WLAN, místnost na obuv, lyžárna, kavárna.

UBYTOVÁNÍ
Nekuřáské pokoje. Typy pokojů: 2lůžkový: sprcha, WC, 2–4lůžkový: sprcha, WC, 1lůžkový: sprcha, WC, 2–3lůžkový: sprcha, WC.

STRAVOVÁNÍ
Polopenze, snídaně formou bufetu, oběd nebo večeře (4 chody), tematické večery.

PARKOVÁNÍ
Parkoviště je bez poplatku.

DOPLŇKOVÉ SLUŽBY
Fitness a Wellness: děti mají bez omezení věku vstup do wellness centra. Termální bazén, keltské lázně, rychlostní skluzavka, líný tok řeky, multimediální zážitková kupole, TV video místnost, dětský koutek. Dámský svět: saunárium (pouze pro dámy – parní a finské). Sauna, laconium, parní lázeň, horské jezero. Lázně, léčivé bahno, inhalace. Ping pong.

INFORMACE
V ceně není zahrnut rekreační poplatek (+15 let). Domácí zvířata jsou povolena.

Oficiální klasifikace: ****

Aktuální ceny na:
www.cedok.cz/dovolena/XAT2KUO.html

Sjezdové tratě			Lanovky	
Modré	33	65 km	Poma	38
Červené	45	75 km	Sedačka	8
Černé	8	20 km	Kabina	2
Celkem	**86**	**160 km**		**48**
Běžecké tratě		38 km		
Vzdálenost z ČR:		Praha		500 km
		Brno		520 km

Lyžařský areál poblíž letního golfového střediska Saalfeldenu a známého střediska zimních sportů Zell am See.

Terény: Na první pohled malé rozpětí nadmořských výšek je kompenzováno velkou rozlehlostí celého areálu nabízejícího celkové množství 160 km sjezdovek všech obtížností. Jedny z nejlepších sjezdovek lze nalézt kolem vrcholu Langecku, které nabízí všechny druhy tratí. Další zajímavostí této oblasti je výlet přes vrchol Gabühelu přes známé městečko Dienten a pomocí tří „houpaček“ sjezd až do Mühlbachu. Dalším zpestřením lyžování v této oblasti zůstávají výlety do Zell am See s možností lyžování na ledovci Kitzsteinhorn, a také lyžování ve vedlejším údolí ve středisku Saalbach-Hinterglemm. V oblasti Hochkönig lze využít skipas Ski Amadé, který platí rovněž v oblastech Gastein, Salzburger Sportwelt, Schladming-Dachstein a Grossarltal.

Après ski: Plně soběstačné středisko, které nabízí veškeré možnosti sportovních i nesportovních aktivit a relaxace po celodením lyžování na svazích lyžařského areálu Ski Maria Alm.

Výhody: Rozlehlý areál se sjezdovkami všech typů obtížností, nízké ceny ubytování a stravování.

Nevýhody: Malá nadmořská výška, nevhodné pro náročné lyžaře.

SNOWBOARD EXTRA:
Snowpark Dienten: Halfpipe 35m
Snowpark Aberg-Langeck: Halfpipe 110 m, Tables, Rail a další skoky.

MARIA ALM

PRÁZDNINOVÉ APARTMÁNY SONNRAIN

Zájezdy: **5 a více dní** Strava: **bez stravování**

POLOHA
Příjemné apartmány Sonnrain leží na klidném romantickém místě s dostupností na sjezdovky i turistické trasy. Apartmánový dům Sonnrain se nachází v obci Maria Alm v Steinernen Meer, pouhých 300 metrů od lanovky Hinterreitlift I a 1,7 km od lanovky Natrunlift. Dle sněhových podmínek sjezd možný až k apartmánům. Centrum: 1 km, letiště: W. A. Mozart 43 km, skilift: 0,1 km, golfové hřiště: 16 km.

VYBAVENÍ
Lyžárna, výtah.

UBYTOVÁNÍ
1pokojový apartmán: pro 3 osoby, obývací ložnice. 2pokojový apartmán: pro 4 osoby, obývací ložnice a dvoulůžkový pokoj. 3pokojový apartmán: pro 6 osob, obývací ložnice, dvoulůžkový pokoj s patrovou postelí. Vratná kauce na místě cca 100 EUR placená na místě. Ložní prádlo vlastní nebo za poplatek na místě. Cenu zahrnuje spotřebu energie, vodu a úklid. Apartmán je vybaven: kávovar, trouba, kuchyňské potřeby, rychlovarná konvice, lednička.

STRAVOVÁNÍ
Bez stravy.

PARKOVÁNÍ
Parkování na přilehlém místě bez poplatku.

DOPLŇKOVÉ SLUŽBY
Donáška pečiva za poplatek.

INFORMACE
V ceně není zahrnut rekreační poplatek (+15 let). Domácí zvířata nejsou povolena.

Oficiální klasifikace: bez klasifikace

Aktuální ceny na:
www.cedok.cz/dovolena/XAT2ASO.html

Sjezdové tratě		
Modré	60	113 km
Červené	115	199 km
Černé	19	24 km
Celkem	**194**	**350 km**
Běžecké tratě		220 km
Vzdálenost z ČR:	Praha	450 km
	Brno	440 km

Lanovky	
Poma	81
Sedačka	34
Kabina	12
	127

Jde o rozlehlý soubor horských údolí jižně od Salcburku, tvořený řadou středisek, která se táhnou od západu na východ a jsou propojena důmyslným systémem lyžařských houpaček. Mezi středisky dominují mondénní Wagrain, centrální údolí Flachau, lyžařsky exponovaná oblast Zauchensee a rozlehlý areál Radstadt. Situování sjezdovek ve výšce kolem 2 000 m a moderní sněhová děla zaručují dostatek sněhu od prosince do dubna.

Terény: Propojením 11 lyžařských středisek se 130 lanovkami a více než 350 km sjezdových tratí. Za jeden den se lze na lyžích bez potíží dostat z východního konce na západní a zase zpět. Nejnavštěvovanější částí je lyžařská houpačka tří údolí Flachau-Wagrain-St. Johann im Pongau. Všechna střediska jsou propojena zdarma skibusem.
Après ski: Možnost nočního lyžování na sjezdovkách nebo návštěvy aquaparku. Tato oblast je propojena skipasem se Schladmingem a údolím Gasteinu, zahrnujícím 850 km sjezdovek.
Výhody: Rozsáhlý areál dokonale propojený systémem houpaček, sjezdové tratě vhodné pro všechny kategorie lyžařů, možnost využití jednoho skipasu na všechna střediska, bohatá nabídka après ski.
Nevýhody: Vysoká návštěvnost v lyžařsky zajímavých termínech.

SNOWBOARD EXTRA:
Snowpark „Drei Täler“: Rychlostní a carvingové trasy, Halfpipe 90 m, Table a další skoky.
Snowpark „Skiparadies“ Flachauwinkl – Zauchensee: Rail, Halfpipe 100 m Jibpark a trasa s překážkami, Quarterpipe.

FLACHAU

APARTMÁNOVÝ DŮM WIESELBAUER

Zájezdy: **4 a více dní** Strava: **bez stravování**

POLOHA
Apartmán Wieslbauer se nachází v klidné a idylické lokalitě. Centrum: Flachau 5 km, Resort nadmořská výška: 925 m, lyžařské středisko/lyžařský vlek: lanovka „Highport“ Flachauwinkel-Zauchensee 200 m, nachází se ve Flachauwinkelu.

VYBAVENÍ
WLAN, restaurace 150 m, nekuřácký dům.

UBYTOVÁNÍ
Kuchyňský kout, sporák, trouba, kávovar, mikrovlnná trouba, lednice. Typy pokojů: 4lůžkový: balkon, obývací pokoj/ložnice s rozkládací pohovkou pro 2 osoby. 6lůžkový: balkon nebo terasa, obývací pokoj/ložnice s rozkládací pohovkou pro 2 osoby, 2 oddělené dvoulůžkové pokoje, myčka. Platba na místě: elektřina, voda, topení, závěrečný úklid, 2pokojový apartmán cca 45 EUR, 65 EUR za 3pokojový apartmán. Osušky, ložní prádlo: vlastní.

STRAVOVÁNÍ
Bez stravy.

PARKOVÁNÍ
Parkování je bez poplatku.

INFORMACE
V ceně není zahrnut rekreační poplatek (+15 let). Domácí zvířata jsou povolena.

Oficiální klasifikace: bez klasifikace

Aktuální ceny na:
www.cedok.cz/dovolena/XAT2AWI.html

FILZMOOS

HOTEL ALPENKRONE

ZLATÝ TIP ČEDOKU

Zájezdy: **4 avíce dní** Strava: **polopenze**

POLOHA
Dobře udržovaný hotel s prvotřídní polohou na okraji lesa. Centrum: Filzmoos 1,5 km, nákupy: 1,5 km, vlakové nádraží: Eben 15 km, letiště: Salzburg 90 km, lyžařské středisko/lyžařský vlek: Papagenobahn, Skiwelt Amadè 1,5 km.

VYBAVENÍ
Recepce, hala/lobby, výtah, lyžárna, zimní zahrada, jídelna, bar, terasa.

UBYTOVÁNÍ
Typy pokojů: 2–3lůžkový: sprcha, WC, balkon.

STRAVOVÁNÍ
Polopenze, snídaně formou bufetu, večeře (4 chody).

PARKOVÁNÍ
Parkování je bez poplatku.

DOPLŇKOVÉ SLUŽBY
Krytý bazén, parní lázeň, sauna, samarium, solárium. Stolní tenis.

INFORMACE
V ceně není zahrnut rekreační poplatek. Domácí zvířata jsou povolena kromě restaurace.

Oficiální klasifikace: ****

Aktuální ceny na:
www.cedok.cz/dovolena/XAT2ALK.html

FLACHAU

APARTMÁNOVÝ DŮM HAUS AUSTRIA

Zájezdy: **8 dní** Strava: **bez stravování**

POLOHA
Rodinný apartmánový dům Haus Austria se nachází v dobré lokalitě, kdy můžete svou dovolenou strávit v centru salzburského sportovního světa v centru lyžařského areálu. Centrum: Flachau 400 m, vlakové nádraží: Altenmarkt 8 km, letiště: Salzburg 75 km, nadmořská výška: 925 m, lyžařské středisko/lyžařský vlek: Jet Flachau 500 m.

VYBAVENÍ
WLAN.

UBYTOVÁNÍ
Zařízení: kuchyň; sporák, lednice, myčka, kávovar. Typy pokojů: 3lůžkový: balkon, obývací pokoj/ložnice s rozkládací pohovkou, ložnice s manželskou postelí, 5lůžkový: balkon, obývací pokoj s rozkládací pohovkou, 2 ložnice se dvěma lůžky. Platba na místě: příplatek za energii: cca 25 EUR/apartmán, závěrečný úklid cca 50 EUR/pobyt.

STRAVOVÁNÍ
Bez stravy.

PARKOVÁNÍ
Parkování je bez poplatku.

DOPLŇKOVÉ SLUŽBY
Stolní tenis.

INFORMACE
V ceně není zahrnut rekreační poplatek (+16 let). Domácí zvířata nejsou povolena.

Oficiální klasifikace: bez klasifikace

Aktuální ceny na:
www.cedok.cz/dovolena/XAT2AHA.html

Sjezdové tratě			Lanovky	
Modré	4	32 km	Poma	22
Červené	28	50 km	Sedačka	13
Černé	3	3 km	Kabina	2
Celkem	35	85 km		37
Běžecké tratě		100 km		
Vzdálenost z ČR:		Praha		420 km
		Brno		432 km

Ledovce a exponované svahy severního Dachsteinu, který dosahuje nadm. výšky 3 000 m, patří mezi nejkrásnější lyžařské oblasti Solné komory.

Terény: Výborné lyžování vhodné zejména pro středně pokročilé lyžaře a rodiny s dětmi nabízí bezmála 90 km sjezdových tratí všech obtížností. Celá lyžařská oblast od Abtenau po Gosau disponuje převážně červenými sjezdovkami. Úplným začátečníkům doporučujeme středisko Abtenau s cvičnými vleky. Výzvou pro zkušené lyžaře je sjezd FIS na Karkogelu. V Gosau nebo St. Martin jsou připraveny i sjezdovky s umělým osvětlením. Výjimkou není ani jízda v hlubokém sněhu a freeridové lyžování. Milovníkům bílé stopy přijde vhod cca 100 km upravených běžeckých tratí.

Après ski: Restaurace, bary, noční lyžování a další nepřeberné množství sportovních i nesportovních aktivit.
Výhody: Celoroční lyžování na ledovci, dostatečné množství volných terénů, dokonale vybavené snowparky.
Nevýhody: Nutnost přejíždět do jednotlivých středisek prostřednictvím skibusu, vysoká návštěvnost v lyžařsky atraktivních termínech.

SNOWBOARD EXTRA:
Snowpark Dachstein West: „Board Forest" – přírodní trasa

BAD GOISERN

PENZION BERGBLICK

6

Zájezdy: **4 a více dní** Strava: **snídaně**

POLOHA
Pension Bergblick se nachází na okraji lázeňského města Bad Goisern v oblasti Solné komory. Centrum: Bad Goisern 700 m, centrum – 12 km, veřejné koupaliště s toboganem: 900 m, jezero Hallstätter See: 5 km, lyžařská oblast: Dachstein West 17 km, Krippenstein: 18 km, nákup: 200 m, termální lázně Bad Ischl: 9,5 km, ledová jeskyně (lanovka Krippenstein): 18 km.

VYBAVENÍ
Restaurace, zahrada, bar s terasou, WiFi.

UBYTOVÁNÍ
1lůžkový, 2–3lůžkový: pokoj s manželskou postel, případně přistýlkou /rozkládacím gaučem, WC, 2lůžkový: manželská postel, WC, 4lůžkový: manželská postel a palanda pro 2 osoby, WC. Některé balkon.

STRAVOVÁNÍ
Snídaně formou bufetu. Večeře možná za příplatek: 3chodové menu.

PARKOVÁNÍ
Parkování je bez poplatku.

DOPLŇKOVÉ SLUŽBY
Karta Salzkammergut Erlebniscard u pobytu nad 3 noci.

INFORMACE
V ceně není zahrnut rekreační poplatek (+16 let). Domácí zvířata jsou povolena jen na vyžádání.

Oficiální klasifikace: bez klasifikace

Aktuální ceny na:
www.cedok.cz/dovolena/XAT2PBE.html

GOSAU

GASTHOF KIRCHENWIRT

6

Zájezdy: **4 a více dní** Strava: **all inclusive**

POLOHA
Příjemný rodinný penzion s bohatou historií leží v klidné části Gosau nedaleko centra střediska. Centrum, nákup: 500 m, jezero, lanovka: Gosau 4 km, autobusová zastávka: 200 m od domu, letiště: A. W. Mozart 81 km, lyžařský vlek: Kaschberg, Speireck, Aineck 14 km.

VYBAVENÍ
Bar, úschovna zavazadel, restaurace, jídelna, lovecký salonek, společenská místnost, WiFi, lyžárna, zahrada, terasa, mini market.

UBYTOVÁNÍ
2lůžkové pokoje s možností přistýlky, některé balkon. Na vyžádání čtyřlůžkový pokoj. Pokoje jsou nekuřácké.

STRAVOVÁNÍ
Light all inclusive. Bufetová snídaně, 3chodová večeře.

PARKOVÁNÍ
Parkování je bez poplatku.

DOPLŇKOVÉ SLUŽBY
Dětský koutek a hřiště. Stolní tenis, sauna, parní lázeň, billiar, šipky, tenisový kurt.

INFORMACE
V ceně není zahrnut rekreační poplatek. Domácí zvířata jsou povolena jen na vyžádání.

Oficiální klasifikace: bez klasifikace

Aktuální ceny na:
www.cedok.cz/dovolena/XAT2GAK.html

GOSAU

VITALHOTEL GOSAU

6

Zájezdy: **4 a více dní** Strava: **snídaně**

POLOHA
Vitalhotel Gosau se nachází na okraji obce Gosau. Centrum, nákup: 400 m, jezero: Gosau 8 km, letiště: A. W. Mozart 47 km, lyžařský vlek: Adler II. 16 km, Bergkristall 19 km, Klanglift 17 km.

VYBAVENÍ
Recepce, lobby, společenská místnost, WiFi, restaurace, bar, vinný sklep, zimní zahrada, výtah, úschovna kol, terasa, prostor pro kuřáky.

UBYTOVÁNÍ
2/3/4lůžkový: balkon, pokoj s manželskou postelí či 2 samostatnými lůžky, případně rozkládacím gaučem, WC. 1/2/3lůžkový: pokoj s manželskou postelí/2 samostatnými lůžky, případně rozkládacím gaučem, WC. Family 4: balkon, pokoj s manželskou postelí/2 samostatnými lůžky, obývací pokoj s rozkládacím gaučem pro 2 osoby/2 přistýlkami, WC.

STRAVOVÁNÍ
Snídaně: formou bufetu, oběd bufet, večeře: servírované menu / bufet.

PARKOVÁNÍ
Soukromé parkování je bez poplatku.

DOPLŇKOVÉ SLUŽBY
Dětský koutek. Bazén, sauna, infračervená kabina, posilovna, masáže, tenisový kurt, stolní tenis, stolní fotbal, biliár.

INFORMACE
V ceně není zahrnut rekreační poplatek. Domácí zvířata jsou povolena jen na vyžádání.

Oficiální klasifikace: bez klasifikace

Aktuální ceny na:
www.cedok.cz/dovolena/XAT2GOS.html

RUSSBACH

APARTMÁNOVÝ DŮM RUSSBACH

Zájezdy: **4 a více dní** Strava: **bez stravování**

POLOHA
Apartmánový dům Russbach se nachází v centru střediska blízko obchodů a restaurací v lyžařské oblasti Gosau. Lanovka: Hornspitz 300 m, vodní svět: 100 m Russbach, autobusová zastávka: 10 m.

VYBAVENÍ
Restaurace, kavárna, úschovna lyží, výtah.

UBYTOVÁNÍ
2+1: obývací pokoj s kuchyňským koutem, manželskou postelí a rozkládacím gaučem. 2+2: obývací pokoj s rozkládacím gaučem pro 2 děti a spací částí s manželskou postelí. 2–3: studio: pro 2 dospělé osoby a 1 dítě. Nutné vlastní povlečení a ručníky (možnost zapůjčení za poplatek – nutno vyžádat předem). Závěrečný úklid cca 35 EUR/apartmán.

STRAVOVÁNÍ
Bez stravy.

PARKOVÁNÍ
Parkování je bez poplatku.

DOPLŇKOVÉ SLUŽBY
Sauna, relaxační koutek, pračka na mince.

INFORMACE
V ceně není zahrnut rekreační poplatek (+15 let). Domácí zvířata jsou povolena jen na vyžádání.

Oficiální klasifikace: bez klasifikace

Aktuální ceny na:
www.cedok.cz/dovolena/XAT2ARU.html

Sjezdové tratě			Lanovky	
Modré	x	6 km	Poma	4
Červené	x	15 km	Sedačka	2
Černé	x	2 km	Kabina	2
Celkem	**x**	**23 km**		**8**
Běžecké tratě		25 km		
Vzdálenost z ČR:		Praha		520 km
		Brno		540 km

Lyžařské středisko Weißsee – Uttendorf leží v Pinzgau (Salzburg, Rakousko). Lyžování a snowboarding jsou možné na 23 km sjezdovek a 9 km lyžařských tras, které jsou k dispozici. Pozadí Vysoké Taury nabízí v zimní sportovní oblasti Weißsee Gletscherwelt vysokohorské lyžování. Vzhledem k nadmořské výšce garantuje lyžování do konce dubna. Lyžaři, snowboardisté, Freeride a turisté zde mohou najít četné možnosti v oblasti zimních sportů.

Moderní železnice vás zavede do centra rodinného lyžařského areálu ledovcového světa Weißsee. Se skipasem „Weißsee Gletscherwelt" si můžete užívat vysokohorského lyžování a krásné krajiny až ve výšce 2 600 m. Lyžařské středisko leží u horského jezera Weißsee a jeho okolí je obklopeno vrcholky hor národního parku Vysoké Taury.

Se svými 23 km sjezdovek, 8 lanovkami a vleky má středisko spíše poklidnější ráz, ale nabídka je prvotřídní. Nejdelší sjezdovka z Medelz k Enzingerboden měří celých 9 km a její převýšení činí 1 132 m. Pro fanoušky adrenalinu bude jistě výzvou sjezd Zehnerhang, který nabízí na 2 km převýšení celých 300 m.

Mimoto se tu setkáte jak se spoustou sjezdovek v hlubokém sněhu, tak i s místy vhodnými k freeridu na olympijském svahu a na Saurüsselu. U vleku Hüttenlift je možné i večerní lyžování. Sjezdovky jsou víceméně jednoduché, takže začátečníci nebudou mít žádný problém si to tady na lyžích či na snowboardu pořádně vyzkoušet. Nádherné běžecké tratě vás zavedou zasněženými loukami. Kromě toho máte přístup k 200 km dlouhé „Pinzga běžecké tratě", které byly uděleny 4 hvězdy ADAC. Osvětlená stezka kolem jezera zve k večernímu lyžování.

Après ski Uttendorf – ledovec Weißsee

Jádrem a výchozím bodem mnoha aktivit je na Weißsee tzv. Rudolfshütte. Odtud můžete vyrazit například na nejrůznější túry na lyžích nebo podniknout horolezecké túry k zamrzlým vodopádům. Mimoto nabízí Uttendorf svým hostům nesčetné množství různých aktivit i mimo sjezdovky – od výletů s pochodněmi přes bruslení nebo karling až po divoké sáňkování nebo ro-Fanoušci après ski se večer setkávají na Uttendorfské diskotéce.

UTTENDORF IM PINZGAU

GASTHOF PALETTI

NOVINKA

Zájezdy: **8, 11, 12, 15 dní** Strava: **polopenze**

POLOHA
Gasthof Paletti s rodinnou lyžařskou chatou se nachází v nadmořské výšce 1 500 metrů. Nákupy, vlakové nádraží: Uttendorf 17 km, letiště: Salzburg 125 km, nadmořská výška: 804 m, běh na lyžích: 200 m.

VYBAVENÍ
Lobby, TV místnost, WLAN, místnost na obuv, lyžárna, jídelna, bar, terasa.

UBYTOVÁNÍ
Pokoje jsou nekuřácké. Typy pokojů: 2lůžkový: sprcha, WC, 2–3lůžkový: sprcha, WC, 2–4lůžkový: sprcha, WC.

STRAVOVÁNÍ
Polopenze, snídaně formou bufetu, večeře o 3 chodech formou bufetu s vegetariánskými jídly, vše v hlavní budově.

PARKOVÁNÍ
Parkování je bez poplatku.

DOPLŇKOVÉ SLUŽBY
Sauna.
POZOR: na ledovci Weißsee Glacierworld jsou 2 děti do 12 let zdarma v doprovodu rodičů. (1 dětský skipass s jednou dospělou osobou).

INFORMACE
V ceně není zahrnut rekreační poplatek (+15 let). Domácí zvířata jsou povolena.

Oficiální klasifikace: ***

Aktuální ceny na:
www.cedok.cz/dovolena/XAT2GSP.html

UTTENDORF IM PINZGAU

BERGHOTEL RUDOLFSHÜTTE

NOVINKA

Zájezdy: **8, 11, 12, 15 dní** Strava: **polopenze**

POLOHA
Berghotel Rudolfshütte se nachází v nadmořské výšce 2 315 m v přírodním parku Vysoké Taury. Nachází se přímo u vleku Weißsee Gletcherbahn. Centrum, obchod s potravinami, nákupy: Uttendorf 18 km, vlakové nádraží: Zell am See 38 km, letiště: Salzburg 125 km, ledovec, lyžařské středisko/lyžařský vlek: Ledovcový svět Weißsee 0 m.

VYBAVENÍ
Recepce, zimní zahrada, WLAN, místnost na obuv, lyžárna, bar s krbem, terasa, nekuřácké prostory.

UBYTOVÁNÍ
2lůžkový: sprcha, WC, 2–4lůžkový: sprcha, WC, dvoulůžko a palanda, 2–4lůžkový: sprcha, WC, 2x palandové postele (bez manželské postele).

STRAVOVÁNÍ
Polopenze, snídaně formou bufetu, salátový bar, večeře bufetová.

PARKOVÁNÍ
Parkování je zdarma v dolní stanici lanovky Enzingerboden (Weißsee Gletscherbahn).

DOPLŇKOVÉ SLUŽBY
Wellness: děti od 16 let povoleny v sauně pod dohledem dospělých. Krytý bazén, parní lázeň, sauna, infračervená kabina, relaxační místnost, masáže. Posilovna, ping pong, stolní fotbal, kulečník, lezecká stěna.

INFORMACE
V ceně není zahrnut rekreační poplatek (+15 let). Domácí zvířata jsou povolena.

Oficiální klasifikace: ***

Aktuální ceny na:
www.cedok.cz/dovolena/XAT2BER.html

Sjezdové tratě			Lanovky	
Modré	38	85 km	Poma	91
Červené	47	125 km	Sedačka	49
Černé	8	22 km	Kabina	21
Celkem	**93**	**232 km**		**161**
Běžecké tratě		490 km		
Vzdálenost z ČR:		Praha		400 km
		Brno		415 km

Světoznámá lyžařská oblast patřící k pěti nejlepším alpským lyžařským regionům, která nabízí veškeré možnosti lyžování, je snadno dostupná i z našeho území.

Terény: Celou oblast tvoří 9 lyžařských areálů: Galsterberg, Hauser Kaibling, Schladming – Planai – Hochwurzen, Reiteralm – Fageralm, Stoderzinken, Ramsau, Dachsteinský ledovec, Planeralm a Riesneralm. Celkem 170 km nádherných sjezdovek na lyžařské houpačce a senzační počet 161 nejmodernějších lanovek a výtahů. Nejdelší sjezdová trať měřící 8 km s 2000 metrovým převýšením láká především náročnější lyžaře. Doprava na Planai (1 900 m) se čtyřkilometrovou tratí a převýšením 1 100 m, je zajištěna lanovkou přímo ze střediska. Lyžování v Planai patří do světové třídy především díky černé sjezdovce FIS. V nižších polohách jsou sjezdovky vybaveny dokonalým zařízením na výrobu umělého sněhu. Pro milovníky bílé stopy jsou připraveny desítky kilometrů upravovaných běžeckých tratí, které vedou do všech přilehlých lyžařských středisek.

Après ski: Hostům jsou ve středisku k dispozici útulné kavárničky, restaurace s velkým výběrem místních specialit, krytý bazén, škola lyžování a snowboardu, tenisová hala i noční diskotéky. Tato oblast je propojena jedním skipasem se Sportwelt Amadé a údolím Gasteinu, zahrnujícím 850 km sjezdovek.

Výhody: Lanovka přímo z centra Schladmingu z velkého parkoviště, sjezdové tratě vhodné pro všechny kategorie lyžařů, dostatečná nabídka après ski.

Nevýhody: Vyšší cenová náročnost, vysoká návštěvnost, horší sněhové podmínky na okrajích sezóny.

SNOWBOARD EXTRA:

Snowpark BURTON (Dachstein Gletscher):
Halfpipe 120 m a další nově ve výstavbě

Snowpark Hauser-Kaibling:
Boardercross

Snowpark Hochwurzen:
Tables, Slides a další skoky, Quarterpipe

Snowpark Reiteralm:
Halfpipe 200 m

SCHLADMING

HOTEL SCHLADMINGERHOF

Zájezdy: **4 a více dní** Strava: **polopenze**

POLOHA
Tento hotel se nachází na okraji města Schladming. Hory v okolí hotelu jsou oblíbenou destinací pro lyžaře, snowboardisty a další vyznavače zimních sportů. Lanovka: Planai 1,5 km, skibus: před hotelem, letiště: W.A.Mozarrt 69 km, lyžařský vlek: Klanglift 4 km, Bergkristall 5 km, Kaibling 6 km.

VYBAVENÍ
Bar, restaurace, WiFi, terasa, zahrada, lyžárna, výtah, prostor pro kuřáky, úschovna zavazadel.

UBYTOVÁNÍ
Pokoje jsou zařízeny ve světlých, teplých barvách. Typy pokojů: 2lůžkový: manželská postel, 1lůžkový, 3lůžkový: 1 rozkládací pohovka a 1 manželská postel, 4lůžkový: 2 rozkládací pohovky a manželská postel. Rodinné apartmá: ložnice s manželskou postelí. Pokoje jsou vybaveny: koupelnou, vanou sprchou, radio, fén, WC.

STRAVOVÁNÍ
Polopenze, snídaně formou bufetu, večeře: menu o 3 chodech s možností výběru hlavního jídla (mimo den příjezdu), salátový bufet. Speciální dietní menu na vyžádání, možnost obědového balíčku.

PARKOVÁNÍ
Parkování je bez poplatku.

DOPLŇKOVÉ SLUŽBY
Sauna, stolní tenis.

INFORMACE
V ceně není zahrnut rekreační poplatek (+15 let). Domácí zvířata nejsou povolena.

Oficiální klasifikace: ***

Aktuální ceny na:
www.cedok.cz/dovolena/XAT2SLA.html

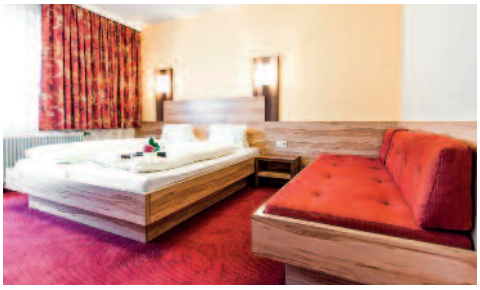

Celoroční lyžování na ledovci

Sjezdové tratě			Lanovky	
Modré	6	24 km	Poma	3
Červené	8	26 km	Sedačka	4
Černé	3	21 km	Kabina	1
Celkem	**17**	**71 km**		**8**
Běžecké tratě		90 km		
Vzdálenost z ČR:		Praha		510 km
		Brno		550 km

Atraktivní moderní lyžařská oblast v jižní části Rakouska, **Mölltalský ledovec**, nabízí lyžování od října do května všem milovníkům tohoto sportu. Profesionálním i rekreačním lyžařům, snowboardistům, carverovým lyžařům i běžkařům.
Terény: Mölltalský ledovec – za pouhých 8 minut vás supermoderní **Gletscher Express** – nejdelší podzemní lyžařská dráha na světě – dopraví do výšky 2 200 m n. m., kde vás očekává 50 km preparovaných sjezdových tratí všech obtížností, Snowboard – Fun Park a 30 km běžeckých tratí. Náročné lyžaře jistě potěší 7 km dlouhá sjezdová trať s převýšením 1 000 m.

Ani na běžkaře nebylo v těchto výškách zapomenuto. Najdou zde 2 okruhy, jeden ve výšce 2 200 m n. m. (5 km) a druhý ve výšce 2 800 m n. m. (8 km). Zázemí tohoto střediska je velmi dobře zajištěno několika restauracemi, lyžařskými a snowboardovými školami a lyžařským servisem.
Oblast **Ankogel-Mallnitz (1 281–2 636 m n. m.)** nabízí 2 kabinové lanovky a 5 vleků, asi 30 km středně náročných tratí, nejdelší sjezd 7 km s převýšením 1 350 m. Bary, restaurace a horské chaty s občerstvením patří neodmyslitelně k oblasti.
Après ski: Sportovní vyžití je možné v 5 km vzdáleném městečku Obervellach. Kluziště, tenisová a squashová hala, „saunový svět“ – různé druhy sauny a masáže, 2 km dlouhá sáňkářská dráha.
Výhody: Celoroční lyžování na ledovci; sjezdové tratě všech obtížností; udržovaný snowpark; dobrá dostupnost z ČR.
Nevýhody: Slabší infrastruktura celé oblasti sestávající jen z malých vesniček a městeček.

MALLNITZ

HOTEL PENSION HUBERTUS

7

Zájezdy: **4 a více dní** Strava: **polopenze**

POLOHA
Hotel-Pension Hubertus se nachází na klidném místě na okraji města Mallnitz v srdci národního parku Vysoké Taury. Centrum: Mallnitz 500 m, krytý bazén: Mallnitz 100 m, nákupy: 500 m, vlakové nádraží: Mallnitz 2 km, letiště: Klagenfurt 118 km, ledovec: Mölltaler Gletscher 20 km, nadmořská výška: 1200 m, lyžařské středisko/lyžařský vlek: Ankogel 2 km, běh na lyžích: přední část domu 10 m.

VYBAVENÍ
Recepce, TV místnost, salonek, lyžárna, jídelna, bar.

UBYTOVÁNÍ
Typy pokojů: 2–3lůžkový: sprcha, WC, 4lůžkový: sprcha, WC, obývací pokoj/ložnice s manželskou postelí, ložnice s 2 samostatnými lůžky.

STRAVOVÁNÍ
Polopenze, snídaně formou bufetu, salátový bar, večeře (3 chody): na výběr.

PARKOVÁNÍ
Parkování je bez poplatku.

DOPLŇKOVÉ SLUŽBY
Krytý bazén, sauna, kulečník, hrací místnost pro děti.

INFORMACE
V ceně není zahrnut rekreační poplatek (+15 let). Domácí zvířata jsou povolena a bez poplatku.

Oficiální klasifikace: ***

Aktuální ceny na:
www.cedok.cz/dovolena/XAT2HUB.html

MALLNITZ

FERIENHOTEL´S ALBER TAUERNHOF

10

Zájezdy: **4 a více dní** Strava: **polopenze**

POLOHA
Rodinný hotel s tradicí, který se skládá z několika budov spojených dohromady. Vlakové nádraží: Mallnitz 2 km, letiště: Klagenfurt 117 km, ledovec: Mölltaler Gletscher 23 km, lyžařský vlek: Ankogel (otevřeno v zimní sezóně) Mallnitz 2 km.

VYBAVENÍ
Recepce, lobby, knihovna, televizní místnost, místnost na boty, lyžárna, výtah, restaurace, bar, terasa.

UBYTOVÁNÍ
Typy pokojů: 2lůžkový: sprcha, WC, 1lůžkový: sprcha, WC.

STRAVOVÁNÍ
Polopenze, snídaně formou bufetu, večeře (4 chody), tematické večery.

PARKOVÁNÍ
Parkování je bez poplatku.

DOPLŇKOVÉ SLUŽBY
Sauna, parní lázeň, jacuzzi, přístup pro děti od 14 let pouze v doprovodu dospělé osoby. Solárium, centrum krásy. Sáňkování, curling.

INFORMACE
V ceně není zahrnut rekreační poplatek. Domácí zvířata jsou povolena.

Oficiální klasifikace: ***

Aktuální ceny na:
www.cedok.cz/dovolena/XAT2FER.html

Sjezdové tratě			Lanovky	
Modré	10	16 km	Poma	7
Červené	11	27 km	Sedačka	6
Černé	2	3 km	Kabina	1
Celkem	**23**	**46 km**		**14**
Běžecké tratě		6 km		
Vzdálenost z ČR:		Praha		520 km
		Brno		460 km

Gerlitzen Alpe je středisko, které je vhodné především pro rodiny s dětmi. Středisko patří mezi jedno ze čtyř středisek v okolí Villachu. Díky kvalitnímu zasněžování nabízí lyžování od poloviny prosince do poloviny března. V oblasti najdete také dobré terény pro běžkování jak pro klasický běh, tak pro bruslení.

Terény: Středisko nabízí 46 km sjezdovek, 14 lanovek s hodinovou přepravní kapacitou 17 500 osob. Středisko je spíše určeno pro začátečníky či rodiny s dětmi, pro které jsou tu i lyžařské školičky. Najdete tu také jeden funpark s halfpipes (100 m), který splňuje předpisy FIS.

Aprés ski: Možnost sáňkování či doporučujeme návštěvu blízkého Villachu, kde je mnoho restaurací, barů, diskoték či kaváren.

Výhody: Vynikající sněhové podmínky, upravené stopy, zaměření na rodiny s dětmi.

Nevýhody: Nižší počet sjezdovek, větší vzdálenost z ČR.

TREFFEN BEI VILLACH

HOTEL EDUCARE

Zájezdy: **4 a více dní**

Strava: **polopenze**

POLOHA
Hotel Educare poblíž Villachu na Ossiacher Lake. Centrum: Villach 5 km, veřejný krytý bazén: Bleiberg 15 km, obchod s potravinami: Treffen 100 m, vlakové nádraží: Villach 5 km, letiště: Klagenfurt 30 km, venkovní bazén/jezero: Anne Home, Ossiach 600 m, lyžařský vlek: Gerlitzen 1,5 km.

VYBAVENÍ
Recepce, hala/lobby, zimní zahrada, WLAN, místnost na boty, úschovna kol, výtah, jídelna, restaurace, bar, kavárna, terasa.

UBYTOVÁNÍ
Pokoje jsou nekuřácké. Typy pokojů: 1lůžkový: sprcha, WC, 2lůžkový: sprcha, WC, 2–3lůžkový: sprcha, WC, 2–4lůžkový: sprcha, WC.

STRAVOVÁNÍ
Polopenze, snídaně formou bufetu, vegetariánské menu, večeře (3 chody).

PARKOVÁNÍ
Parkování je bez poplatku.

DOPLŇKOVÉ SLUŽBY
Sauna, infračervená kabina, relaxační místnost, masáže, krytý tenisový kurt, posilovna.

INFORMACE
V ceně není zahrnut rekreační poplatek (+16 let). Domácí zvířata jsou povolena.

Oficiální klasifikace: ****

Aktuální ceny na:
www.cedok.cz/dovolena/XAT2EDU.html

OSSIACH

GASTHOF ZUR POST

5

Zájezdy: **4 a více dní** Strava: **polopenze**

POLOHA
Rodinný Gasthof Zur Post se nachází v centru Ossiachu, pouze 5 minut chůze od zážitkové pláže na břehu jezera Ossiach. Centrum: Ossiach, vnitřní bazén: Warmbad Villach 14 km, obchod s potravinami: Backery Haus Ossiach, nákupy, vlakové nádraží: Villach 12 km, letiště: Klagenfurt 35 km, ledovec: Mölltaler 120 km, lyžařský vlek: Gerlitzen Sattendorf 8 km.

VYBAVENÍ
Recepce, hala/lobby, salon, WLAN, místnost na boty, lyžárna, výtah, jídelna, restaurace, bar, kavárna, terasa, zahrada.

UBYTOVÁNÍ
Typy pokojů: 4lůžkový: 2pokojové rodinné ubytování, sprcha, WC, balkon, 2–3lůžkový: sprcha, WC, balkon, 2lůžkový: sprcha, WC, 1lůžkový: koupelna: sprcha, WC.

STRAVOVÁNÍ
Polopenze, snídaně formou bufetu, večeře (3 chody), všechna jídla se podávají všem hostům v hlavní budově.

PARKOVÁNÍ
Parkování je bez poplatku.

DOPLŇKOVÉ SLUŽBY
Veřejná sauna, posilovna, krytý bazén ve wellness centru, Sonnenresort Ossiach cca 1 km od domu.

INFORMACE
V ceně není zahrnut rekreační poplatek (+16 let). Domácí zvířata jsou povolena.

Oficiální klasifikace: ***

Aktuální ceny na:
www.cedok.cz/dovolena/XAT2ZUR.html

OSSIACH

STRANDHOTEL PRINZ

Zájezdy: **4 a více dní** Strava: **polopenze**

POLOHA
Strandhotel Prinz se nachází na Ossiacherově jezeře s výhledem na Gerlitz. Centrum: Ossiach 300 m, vnitřní bazén: Kärnten Therme 14 km, obchod: Bodensdorf 7 km, nákupy, vlakové nádraží: Villach 12 km, letiště: Klagenfurt 25 km, lyžařské středisko/lyžařský vlek, běžecké lyžování: Gerlitzen Annenheim 8 km.

VYBAVENÍ
Recepce, hala/lobby, salon, WLAN, místnost na zavazadla, jídelna, restaurace, terasa, zahrada.

UBYTOVÁNÍ
Typy pokojů: 2lůžkový: sprcha, WC, 2–3lůžkový: sprcha, WC, 2–4lůžkový: sprcha, WC, obývací pokoj/ložnice s dvoulůžkovou rozkládací pohovkou, 1–3lůžkový: single/single s 1–2 dětmi.

STRAVOVÁNÍ
Polopenze, snídaně formou bufetu, večeře (3 chody), silvestrovská večeře.

PARKOVÁNÍ
Parkování je bez poplatku.

INFORMACE
V ceně není zahrnut rekreační poplatek (+16 let). Domácí zvířata jsou povolena.

Oficiální klasifikace: bez klasifikace

Aktuální ceny na:
www.cedok.cz/dovolena/XAT2STR.html

Sjezdové tratě			Lanovky	
Modré	2	18 km	Poma	25
Červené	26	77 km	Sedačka	6
Černé	4	10 km	Kabina	4
Celkem	**32**	**105 km**		**35**
Běžecké tratě		60 km		
Vzdálenost z ČR:		Praha		545 km
		Brno		440 km

Vyhledávané lázně odedávna známé svými léčivými termálními prameny, které se v moderní době staly současně největším lyžařským střediskem Korutan. Vlastní středisko leží uprostřed horského údolí. Nad ním se rozkládá horská plošina s vesničkou St. Oswald, která má výborné přístupy na nejlepší sjezdovky.

Terény: Celá oblast nabízí 105 km výborně upravených sjezdovek. Nejdelší sjezd měří 4 200 m. Celkem je k dispozici **35 lanovek a vleků**, z tohoto 11 ve středisku St. Oswald, které vyvážejí lyžaře do výšky 2 000 metrů nad mořem. Vyhlášenou předností střediska je výhodný cenový systém založený na principu all inclusive, kdy ve vybraných termínech cena ubytování zároveň zahrnuje i permanentku na lanovky a vleky a současně i vstupenku do termálních bazénů.

Après ski: Jedinečné propojení lyžování s koupáním v termálních bazénech. K dispozici jsou dva termální akvaparky – Římské lázně a lázně Svaté Kateřiny s vnitřními i venkovními bazény a přírodní termální vodou 36 stupňů teplou. Atraktivní je možnost přístupu do lázní přímo na lyžích bezprostředně po sjezdu. Lázně dále nabízejí masáže, solária, turecké lázně, sauny, restaurace. Ve středisku jsou dále k dispozici tenisové kurty, možnost snowboardingu, dětská animace, množství restaurací a barů.

Skipas je zahrnut v ceně ubytování pouze v termínech 7. 3. – 29. 3. 2020, v tomto období je také zahrnuta v ceně 50% sleva na vstup do termálních lázní Romerbad. (Neplatí pro apartmány Taferner a Margerithenweg).

Výhody: Dva termální aquaparky. Lázně Sv. Kateřiny byly kompletně renovovány.

Nevýhody: V případě teplého počasí může být na okrajích sezóny méně sněhu.

Akce pro rodiny: k dospělému 6dennímu skipasu je možno získat skipas pro dítě do 12 let za symbolickou cenu 6 €. Akce platí v období 4. 1. – 7. 3. 2020.

Wellness týden: v termínech 4.1.–31.1. a 29.2.–7.3. 2020 je v ceně třídenního skipasu zahrnut jeden vstup do termálních lázní Romerbad. V ceně čtyřdenního skipasu jsou zahrnuty dva vstupy a v ceně šestidenního skipasu tři vstupy.

Akce pro rodiny a Wellness týden nelze kombinovat.

SNOWBOARD EXTRA:
Snowpark Kaiserburgbahn:
Boardercross

BAD KLEINKIRCHHEIM

HOTEL KOLMHOF

SKIPAS V CENĚ + 50% sleva v lázních PRO TERMÍNY 7. 3. – 29. 3. 2020 | 4

Zájezdy: **5, 6, 8 dní** | Strava: **polopenze**

POLOHA
Čtyřhvězdičkový hotel leží v těsné blízkosti nástupu lanovky na Maibrunn.

VYBAVENÍ
Recepce, bar, restaurace, sluneční terasa, posilovna, sauna, parní lázeň s vířivkou. Wellness centrum a vnitřní bazén. WiFi zdarma.

UBYTOVÁNÍ
Dvoulůžkové pokoje a možností přistýlky s vlastním příslušenstvím, SAT TV, telefon. K dispozici jsou i pokoje Junior suite s ložnicí pro 2 osoby a denním pokojem s rozkládacím gaučem pro dvě děti.

STRAVOVÁNÍ
Snídaně formou mezinárodního bufetu, večeře servírované formou menu. Hotel na vyžádání zajistí speciální dietní menu.

INFORMACE
Na místě se platí pobytová taxa 2,60 € na osobu a noc (0,60 € mladiství do 16 let).

Oficiální klasifikace: ****

Aktuální ceny na:
www.cedok.cz/dovolena/XAT2KLM.html

BAD KLEINKIRCHHEIM

HOTEL ALMRAUSCH

SKIPAS V CENĚ + 50% sleva v lázních PRO TERMÍNY 7. 3. – 29. 3. 2020 | ZLATÝ TIP ČEDOKU

Zájezdy: **6, 8 dní** | Strava: **polopenze**

POLOHA
Příjemný hotel má výbornou polohu v klidné části poblíž centra, hned u lanovky a blízko renovovaných lázní sv. Kateřiny.

VYBAVENÍ
Rodinný hotel má příjemnou hotelovou halu s krbem, hotelový bar, sklípek, jídelnu, sluneční terasu, knihovnu, hernu pro děti, výtah, vyhřívanou lyžárnu, parkoviště. Hostům je k dispozici wellness s bazénem s protiproudem a nádherným výhledem na Nockberge, sauna, pára, whirpool, fitness (v ceně), solárium, kosmetika a masáže (za poplatek). Možnost připojení k internetu v recepci zdarma.

UBYTOVÁNÍ
Světlé, komfortní dvoulůžkové pokoje s vlastním příslušenstvím a možností přistýlky, SAT TV, rádio, telefon, trezor. K dispozici je koupací plášť. V nabídce jsou i rodinné pokoje (1 místnost) a junior suite (ložnice a denní pokoj s gaučem).

STRAVOVÁNÍ
Snídaně bufet, večeře výběr ze tří hlavních menu, čtvrté je vegetariánské, salátový a sýrový bufet.

INFORMACE
Na místě se platí pobytová taxa 2,60 € na osobu a noc (0,60 € mladiství do 16 let).

Oficiální klasifikace: ****

Aktuální ceny na:
www.cedok.cz/dovolena/XAT2RAU.html

BAD KLEINKIRCHHEIM

APARTMÁNY KAISERBURG

SKIPAS V CENĚ + 50% sleva v lázních PRO TERMÍNY 7. 3. – 29. 3. 2020 | ZLATÝ TIP ČEDOKU

Zájezdy: **5, 6, 8 dní** | Strava: **bez stravování**

POLOHA
Prostorné rodinné apartmány jsou situovány v centrální části lázní Bad Kleinkirchheim asi 250 m od vleků a 300 m od termálního komplexu Sv. Kateřina.

VYBAVENÍ
Studio pro 3 osoby (cca 40m²) je v hlavní budově hotelu, v jedné místnosti je kuchyňský kout a dvě lůžka, vlastní příslušenství, satelitní TV, malý balkon, možnost přistýlky.
Apartmán pro 4 osoby (cca 50m²) je také v hlavní budově, má navíc ložnici se dvěma lůžky.
Apartmány pro 6 osob (cca 75 m²) se nacházejí v depandanci nebo v hlavní budově, mají dvě ložnice, denní pokoj s kuchyňským koutem a rozkládacím gaučem, možnost přistýlky, TV a balkon.

STRAVOVÁNÍ
Individuální.

INFORMACE
Povinné příplatky (platí se na místě): závěrečný úklid 50–75 € – podle velikosti apartmánu, vratná kauce 100 €. Na místě se platí pobytová taxa 2,60 € na osobu a noc (0,60 € mladiství do 16 let). Pobyt se psem možný, platí se 25 € za týden.

Oficiální klasifikace: ***

Aktuální ceny na:
www.cedok.cz/dovolena/XAT2KSB.html

BAD KLEINKIRCHHEIM

APARTMÁNY JURI

SKIPAS V CENĚ + 50% sleva v lázních PRO TERMÍNY 7. 3. – 29. 3. 2020

Zájezdy: **5, 6, 8 dní** | Strava: **bez stravování**

POLOHA
Apartmány jsou situovány asi 200 metrů od lanovky a 20 minut pěší chůze do termálních lázní. Do centra se dostanete za 5 minut autem.

UBYTOVÁNÍ
Apartmány mají kuchyňku s vybaveným kuchyňským koutem na základní vaření, lednici, balkon na sluneční stranu, vlastní příslušenství.
Studio pro 2–3 osoby (cca 40 m²) má v jedné místnosti kuchyňský kout, rozkládací gauč a křeslo.
Apartmán pro 4 osoby (cca 50 m²) má předsíň, ložnici se dvěma lůžky, denní pokoj s kuchyňským koutem a rozkládacím gaučem. Vlastní příslušenství (sprcha a oddělené WC).
Apartmán pro 6 osob (cca 75 m²) má předsíň, dvě ložnice (každá se dvěma lůžky), denní pokoj s kuchyňským koutem a rozkládacím gaučem. Vlastní příslušenství (sprcha a oddělené WC).

STRAVOVÁNÍ
Individuální.

INFORMACE
Povinné příplatky (platí se na místě): závěrečný úklid 50–75 € – podle velikosti apartmánu, vratná kauce 100 €, pobytová taxa 2,60 € na osobu a noc (0,60 € mladiství do 16 let).

Oficiální klasifikace: ***

Aktuální ceny na:
www.cedok.cz/dovolena/XAT2JUR.html

BAD KLEINKIRCHHEIM

APARTMÁNY REICHL

SKIPAS V CENĚ + 50% sleva v lázních
PRO TERMÍNY 7. 3. – 29. 3. 2020

Zájezdy: **6, 8 dní**

Strava: **bez stravování**

POLOHA
Apartmány jsou rozmístěné ve třech lokalitách v centru lázeňského střediska ve vzdálenosti 250 – 500 metrů od lanovky na Maibrunn a termálního komplexu Sv. Kateřiny.

VYBAVENÍ
Všechny apartmány mají kuchyňský kout vybavený pro základní vaření, vlastní příslušenství, televizi, povlečení i ručníky. WiFi k dispozici zdarma.

UBYTOVÁNÍ
Apartmán typ B (studio) pro 2 osoby – pokoj cca 25–30 m² se dvěma lůžky, předsíňka.

Apartmán typ D pro 3 osoby – cca 35–40 m² – ložnice se třemi lůžky je oddělena od denního pokoje závěsem nebo posuvnými dveřmi, v některých případech je menší dvoulůžková ložnice a denní pokoj s gaučem.

Apartmán typ E pro 4 osoby – cca 45-50m², ložnice se dvěma lůžky, denní pokoj s rozkládacím gaučem, balkon.

Apartmán typ G pro 5 osob – cca 55-65 m², dvě ložnice, v jedné další lůžko nebo palanda, denní pokoj, u některých je balkon.

Apartmán typ H pro 6 osob – cca 60-70 m² má dvě ložnice, denní pokoj s kuchyňským koutem a gaučem pro další dvě osoby, balkon nebo terasu.

STRAVOVÁNÍ
Bez stravování.

INFORMACE
Povinné příplatky (platí se na místě): závěrečný úklid 33–50 € podle velikosti apartmánu. Pobytová taxa 2,60 € na osobu a noc (0,60 € mladiství do 16 let).

Oficiální klasifikace: ***

Aktuální ceny na:
www.cedok.cz/dovolena/XAT2REI.html

BAD KLEINKIRCHHEIM

HOTEL SONNALM

SKIPAS V CENĚ + 50% sleva v lázních
PRO TERMÍNY 7. 3. – 29. 3. 2020 4

Zájezdy: **5, 6, 8 dní**

Strava: **polopenze**

POLOHA
Komfortní hotel leží na sluneční straně městečka přímo u lanovky na Maibrunn, několik minut pěšky do centra Badu a k lázním Sv. Kateřiny.

VYBAVENÍ
Hotelová restaurace, hala s krbem, zimní zahrada, wellness – vyhřívaný bazén (částečně krytý a zčásti venkovní), sauna, pára, whirpool, relaxační místnost v ceně, masáže se platí. Velká hotelová knihovna. WiFi za poplatek.

UBYTOVÁNÍ
Útulně zařízené prostorné dvoulůžkové pokoje s vlastním příslušenstvím s odděleným WC, SAT TV, telefon, balkon. K dispozici jsou i pokoje 2+2 (jedna větší místnost se dvěma lůžky a rozkládacím gaučem pro děti). Možnost dodání dětské postýlky.

STRAVOVÁNÍ
Snídaně bufetovým způsobem včetně výběru bioproduktů, večeře s obsluhou – výběr z menu.

INFORMACE
Na místě se platí pobytová taxa 2,60 € na osobu a noc (0,60 € mladiství do 16 let).

Oficiální klasifikace: ****

Aktuální ceny na:
www.cedok.cz/dovolena/XAT2SNL.html

BAD KLEINKIRCHHEIM

APARTMÁNY BEL MONTE

SKIPAS V CENĚ + 50% sleva v lázních PRO TERMÍNY 7. 3. – 29. 3. 2020

Zájezdy: **5, 8 dní** Strava: **bez stravování**

POLOHA
Nové apartmány leží v bezprostřední blízkosti lázní Römerbad a lanovky Kaiserburgbahn.

UBYTOVÁNÍ
Prostorné komfortní apartmány jsou útulně zařízené a situované na jih s výhledem na vrcholky hor. Všechny mají kompletně zařízený kuchyňský kout – nádobí, sporák se čtyřmi plotýnkami a troubou, mikrovlnná trouba, myčka na nádobí, chladnička s mrazákem. WiFi zdarma.

Apartmán pro 6–8 osob (cca 88 m²) vlastní příslušenství, předsíň, ložnice se dvěma lůžky, kuchyň s jídelním koutem a rozkládacím gaučem pro další dvě osoby, velký balkon. V patře je další velká ložnice s dvojitým lůžkem, dále je zde rozkládací gauč, koupelna se sprchou, WC a bidet.

STRAVOVÁNÍ
Individuální.

INFORMACE
Povinné příplatky (platí se na místě): závěrečný úklid 70–85 € podle velikosti apartmánu, pobytová taxa 2,60 € na osobu a noc (0,60 € mladiství do 16 let).

Oficiální klasifikace: ****

Aktuální ceny na:
www.cedok.cz/dovolena/XAT2BLM.html

BAD KLEINKIRCHHEIM

APARTMÁNY ALPENLANDHOF

SKIPAS V CENĚ + 50% sleva v lázních PRO TERMÍNY 7. 3. – 29. 3. 2020

Zájezdy: **5, 6, 8 dní** Strava: **bez stravování**

POLOHA
Apartmány mají atraktivní polohu přímo u termálních lázní Sv. Kateřiny. Lázně byly kompletně renovovány v roce 2017.

VYBAVENÍ
Všechny apartmány mají vlastní příslušenství, kuchyňský kout vybavený pro základní vaření, chladničku, ložní prádlo, ručníky, toaletní potřeby a prostředky na mytí nádobí, fén, WiFi zdarma k dispozici.

UBYTOVÁNÍ
Studio pro 2 osoby (cca 30 m²) je jeden prostor s kuchyňským koutem, dvěma lůžky, balkon.
Apartmán pro 2–4 osoby (cca 55 m²) má oddělenou ložnici se dvěma lůžky, denní pokoj s rozkládacím gaučem, balkon.
Apartmán pro 4–6 osob (70–80 m²) má dvě ložnice, každou se dvěma lůžky, denní pokoj s rozkládacím gaučem, balkon.

STRAVOVÁNÍ
Individuální.

INFORMACE
Povinné příplatky (platí se na místě): závěrečný úklid 50–80 € – podle velikosti apartmánu, pobytová taxa 2,60 € na osobu a noc (0,60 € mladiství do 16 let).

Oficiální klasifikace: ***

Aktuální ceny na:
www.cedok.cz/dovolena/XAT2LND.html

BAD KLEINKIRCHHEIM

APARTMÁNY RÖMERHOF

SKIPAS V CENĚ + 50% sleva v lázních
PRO TERMÍNY 7. 3. – 29. 3. 2020

Zájezdy: **6, 8 dní** Strava: **bez stravování**

POLOHA
Apartmány mají výbornou polohu přímo v centru městečka naproti termálním lázním Romerbad a zároveň v blízkosti vleků Kaiserburgbahn.

VYBAVENÍ
Komfortní apartmány s vlastním příslušenstvím, SAT TV, telefonem, kuchyňským koutem vybaveným pro základní vaření, chladničkou s malým mrazicím boxem, kávovarem, mikrovlnnou troubou, rádiem. Možnost připojení k internetu zdarma. Parkování je možné i v garáži.

UBYTOVÁNÍ
Apartmány pro 2 osoby (29 m²) mají denní pokoj se dvěma lůžky, kuchyňku s jídelním koutem, předsíň, příslušenství, balkon nebo terasu.
Apartmány pro 4 osoby (cca 59 m²) mají denní pokoj s rozkládacím gaučem pro dvě osoby, ložnici se dvěma lůžky, kuchyňku s jídelním koutem, předsíň, příslušenství, balkon s výhledem na Kaiserburg.
Apartmány pro 6 osob (78 m²) jsou vybaveny stejně jako čtyřlůžkové, navíc mají další ložnici se dvěma lůžky a mají oddělené WC.

STRAVOVÁNÍ
Individuální.

INFORMACE
Povinné příplatky (platí se na místě): závěrečný úklid 35–70 € – podle velikosti apartmánu, pobytová taxa 2,60 € na osobu a noc (0,60 € mladiství do 16 let).

Oficiální klasifikace: ***

Aktuální ceny na:
www.cedok.cz/dovolena/XAT2RMH.html

BAD KLEINKIRCHHEIM

APARTMÁNY HAUS AM RÖMERBAD

SKIPAS V CENĚ + 50% sleva v lázních
PRO TERMÍNY 10. 3. – 2. 4. 2020

Zájezdy: **8 dní** Strava: **bez stravování**

POLOHA
Apartmánový dům leží v centru městečka přímo proti lázním Romerbad a v bezprostřední blízkosti lanovky na Kaiserburg.

UBYTOVÁNÍ
Apartmány mají vlastní příslušenství (koupelna, WC), vybavený kuchyňský kout (sporák, chladnička s mrazicím boxem, kávovar). K dispozici je SAT/TV, rádio, WiFi zdarma, osušky, ložní prádlo, toaletní potřeby.

Apartmán pro 2 až 4 osoby se skládá z ložnice se dvěma lůžky, obývacího pokoje s rozkládací pohovkou, odděleného kuchyňského koutu. Dále je zde předsíň, koupelna, balkon na jižní stranu s výhledem na Kaiserburg.
Apartmán pro 4 až 6 osob má navíc další ložnici se dvěma lůžky.

STRAVOVÁNÍ
Individuální.

INFORMACE
Povinné příplatky (platí se na místě): závěrečný úklid 60–75 € podle velikosti apartmánu. Pobytová taxa 2,60 € na osobu a noc (0,60 € u mladistvých do 16 let).

Oficiální klasifikace: ***

Aktuální ceny na:
www.cedok.cz/dovolena/XAT2RMB.html

BAD KLEINKIRCHHEIM

APARTMÁNY CENTRAL

SKIPAS V CENĚ + 50% sleva v lázních
PRO TERMÍNY 7. 3. – 29. 3. 2020

Zájezdy: **6, 8 dní**

Strava: **bez stravování**

POLOHA
Apartmány jsou rozmístěné v centru lázeňského střediska ve vzdálenosti 200 – 500 metrů od lanovky na Maibrunn a termálního komplexu Sv. Kateřiny.

UBYTOVÁNÍ
Prostorné, pohodlné apartmány s vlastním příslušenstvím, kompletně zařízený kuchyňský kout, obývací pokojem s SAT TV, telefon, rádio, balkon. Klienti mají možnost parkovat zdarma v krytých garážích. WiFi za poplatek.

Apartmány pro 4–5 osob mají obývací pokoj s kuchyňským koutem a jednu ložnici s možností přistýlky.

STRAVOVÁNÍ
Individuální.

INFORMACE
Povinné příplatky (platí se na místě): závěrečný úklid 65 €, pobytová taxa 2,60 € na osobu a noc (0,60 € mladiství do 16 let).

Oficiální klasifikace: ***

Aktuální ceny na:
www.cedok.cz/dovolena/XAT2CNT.html

BAD KLEINKIRCHHEIM

APARTMÁNY TAFERNER

Zájezdy: **5, 6, 8 dní**

Strava: **bez stravování**

POLOHA
Apartmánový dům má výbornou polohu v blízkosti sjezdovky u lanovky Kaiserburgbahn a termálních lázní Römerbad.

VYBAVENÍ
Vybavení apartmánů:vlastní příslušenství, SAT TV, plně vybavený kuchyňský kout.
Apartmán pro 2 osoby (18 m²) je studio se dvěma lůžky.
Apartmán pro 3 osoby (25 m²) má ložnici se dvěma lůžky a denní pokoj s rozkládacím křeslem.

Apartmán pro 4 osoby (38 m²) je prostornější, v denním pokoji má rozkládací gauč pro dvě osoby.
Apartmán pro 5 osob (56 m²) má dvě ložnice a v denním pokoji rozkládací křeslo.

STRAVOVÁNÍ
Individuální.

INFORMACE
Povinné příplatky (platí se na místě): závěrečný úklid 35–55 € – podle velikosti apartmánu, vratná kauce 100–150 € podle velikosti apartmánu, spotřeba energií cca 15 € za týden. Na místě se platí pobytová taxa 2,60 € na osobu a noc (0,60 € mladiství do 16 let).
Pobyt se psem možný, platí se 3 € za den.

Oficiální klasifikace: ***

Aktuální ceny na:
www.cedok.cz/dovolena/XAT2TFR.html

BAD KLEINKIRCHHEIM

REZIDENCE MARGERITHENWEG

Zájezdy: **5, 6, 8 dní**

Strava: **bez stravování**

POLOHA
Apartmány postavené v roce 2012 jsou vhodné zvláště pro rodiny s dětmi. Mají výhodnou polohu na slunečném místě asi 350 metrů od lázní Römerbad a hlavní lanovky na Kaiserburg.

UBYTOVÁNÍ
K dispozici jsou tři apartmány o ploše cca 58 m². Všechny apartmány mají kuchyňský kout vybavený na vaření, vlastní příslušenství, chladničku, SAT TV. Parkování u apartmánů zdarma. WiFi zdarma.

Apartmány pro 4–6 osob mají dvě ložnice, denní pokoj s jídelním koutem a rozkládacím gaučem, dvě koupelny, WC, balkon. K dispozici jsou celkem tři apartmány, v jednom je jedna ložnice s palandou (vhodné pro děti).

STRAVOVÁNÍ
Individuální.

INFORMACE
Povinné příplatky (platí se na místě): závěrečný úklid 85 €, pobytová taxa 2,60 € na osobu a noc (0,60 € mladiství do 16 let).

Oficiální klasifikace: ****

Aktuální ceny na:
www.cedok.cz/dovolena/XAT2MRG.html

BAD KLEINKIRCHHEIM

REZIDENCE MARIAGRAZIA

SKIPAS V CENĚ + 50% sleva v lázních
PRO TERMÍNY 7. 3. – 29. 3. 2020

Zájezdy: **6, 8 dní**

Strava: **bez stravování**

POLOHA
Nově postavená rezidence leží přímo u termálních lázní Romerbad a lanovky Kaiserburgbahn.

UBYTOVÁNÍ
Apartmány pro 4–6 osob (cca 70 m²) jsou komfortně vybavené, mají krásnou sluneční terasu situovanou jižně s výhledem na hory. Skládají se ze dvou ložnic (každá má dvě lůžka), předsíně, denního pokoje s rozkládacím gaučem pro další dvě osoby. Dále je zde kuchyňský kout vybavený k vaření – čtyřplotýnkový vařič, trouba, myčka nádobí, chladnička s mrazákem, kávovar, toustovač, varná konvice, vysavač, SAT TV, dvě koupelny s WC, fén, ložní prádlo, ručníky a toaletní potřeby k dispozici. Připojení k WiFi zdarma.

STRAVOVÁNÍ
Individuální.

INFORMACE
Povinné příplatky (platí se na místě): závěrečný úklid 85 €, pobytová taxa 2,60 € na osobu a noc (0,60 € mladiství do 16 let).

Oficiální klasifikace: ****

Aktuální ceny na:
www.cedok.cz/dovolena/XAT2MRZ.html

ITÁLIE: azzurro, manšestr a dolce vita...

Lyžařský ráj. To si pomyslí snad každý milovník zasněžených svahů, který zavítá do italských Alp. Nelze se tedy divit, že se Itálie, především v posledních 20 letech, těší stále většímu zájmu lyžováníchtivých turistů z celého světa.

KAŽDÝM ROKEM O SNĚŽNÝ KROK DÁL

Kdo si myslí, že Itálie pro svůj rozvoj už udělala maximum, toho musíme vyvést z omylu. Itálie na vavřínech rozhodně neusnula, ba naopak. Intenzivně se rozvíjí dál. A to jak po stránce lyžařské ve vztahu k modernizaci lanovek a rozšiřování lyžařských areálů, tak po stránce služeb, infrastruktury a ubytování.

Pokud jste poznali italské Alpy byť jen před pár lety, budete mile překvapeni, co vše je tu nového. Jen strohý výčet nejpodstatnějších inovací několika posledních let by tuto stránku zcela zaplnil. Podrobné informace k jednotlivým střediskům se můžete dočíst na příslušných stránkách.

Porovnáme-li italské lyžařské areály včetně všech navázaných služeb s ostatními evropskými alpskými velmocemi, najdeme řadu kladů, ale i zápory.

HLAVNÍ BENEFITY ITALSKÝCH ALP:

- Každodenně perfektně upravené sjezdovky s dokonalým umělým zasněžováním.
- Jasně převažující slunečné počasí a nádherná příroda.
- Řada moderních kvalitních lanovek, zejména sedačkových a kabinkových.
- Široká nabídka ubytování všech kategorií.
- Špičková gastronomie, wellness a pohostinnost.
- Ekonomicky nejvýhodnější dovolená v Alpách.

ROZSÁHLOST A PROPOJENOST SJEZDOVEK DOHÁNÍ ALPSKOU KONKURENCI

Vezmeme-li v potaz rozsáhlost a vzájemnou propojenost lyžařských terénů, nezbývá než konstatovat, že v tomto ohledu Itálie poněkud pokulhává, a to především za Francií. Výjimkou jsou ale například 4 střediska Dolomiti Superski propojená Sella Rondou, italsko-švýcarský areál Cervinia / Zermatt, či až za francouzské hranice přesahující Via Lattea, patřící mezi světové giganty.

MODERNOST, KVALITA A MNOŽSTVÍ LANOVEK NEMAJÍ JINDE KONKURENCI

Celá řada nejmodernějších, především sedačkových, lanovek a v průměru jen velice nízké procento lyžařských vleků maximálně zrychluje a zpohodlňuje cesty vzhůru na svahy. Příkladně se tak naplňuje motto „méně času na lanovce, více času na sjezdovce“.

ITALOVÉ SI SJEZDOVKY HÝČKAJÍ, PŘEMÍRU ADRENALINU ALE NEČEKEJTE

Otevřeme-li kapitoly s názvem umělé zasněžování, upravenost sjezdových tratí nebo bezpečnost a přehlednost značení, musíme konstatovat, že Itálie je nejen absolutní špičkou evropskou, ale i světovou. Naproti tomu zde však stojí argumenty jako volný terén, extrémní lyžování, pestrost snowboardové nabídky, nebo nejvyšší nadmořská výška jednotlivých areálů. A v tomto případě nezbývá než připustit, že tyto aspekty jsou podstatně zajímavější zejména u Francie a Švýcarska. Drtivá většina návštěvníků však ráda upřednostní každodenně perfektně vyžehlený „manšestr“ před freeridem.

NABÍDKA UBYTOVÁNÍ JE ŠIROKÁ A VELMI KVALITNÍ, NA SVAH SI ALE ČASTO MUSÍTE POPOJET

Co se týče kvality, prostornosti a vybavenosti ubytovacích jednotek i šíře zázemí jednotlivých kapacit, vyhrává Itálie na celé čáře. Zohledníme-li však polohu vůči lyžování, nemohou úhledné italské vesnice nikdy soutěžit s účelově vystavěnými komplexy ve Francii. A to i přesto, že i v italských horách je celá řada středisek, kde jsou hotely a residence téměř výhradně na svahu, či v jeho bezprostřední blízkosti.

ZA MÁLO PENĚZ HODNĚ MUZIKY

Pokud si chcete užít Alpy a zároveň nechcete do zimní dovolené sahat hluboko do kapsy, pak by pro Vás mohla být Itálie jasnou volbou. Oproti Francii nebo Švýcarsku je totiž z České republiky mnohem blíž a i nadprůměrný standard „mimolyžařských“ služeb je zde za velmi rozumné ceny. Plánujete hory s celou rodinou? Pak můžete počítat s výhodnými podmínkami pro rodinné lyžování, ať už jde o poskytování výrazných slev ze skipasů pro nejmenší lyžaře, či o speciální nabídky některých hotelů pro rodiny s dětmi, nebo o možnost volby mezi hotelovým a apartmánovým ubytováním. To je například ve Francii naprosto nemyslitelné.

ITALSKÉ ALPY JSOU PRO VŠECHNY

Z hlediska ceny je Itálie absolutním fenoménem naší nabídky. A to nejen ve srovnání s ostatními alpskými zeměmi, ale někdy dokonce i s cenovou úrovní lyžování na horách českých a slovenských. Každý si může jednoduše spočítat, že kvalita lyžařské nabídky, plus přírodní krásy Dolomit, plus počet slunečných dní a azurově modré oblohy, plus široká nabídka restaurací s vynikající národní kuchyní, plus pestrá paleta míst určených k zábavě a relaxaci, a to celé umocněné na druhou pohostinností místních obyvatel, se rovná ideální dovolené v Alpách 2019/2020.

Závěrem nezbývá než konstatovat, že i přes několik menších záporů má Itálie rozhodně co nabídnout. A tak pokud ještě nejste stoprocentně rozhodnuti, kam na lyže, můžeme Vás s klidným svědomím ubezpečit, že volbou Itálie určitě zklamáni nebudete. Naopak.

Sjezdové tratě		Lanovky	
Modré	27 km	Poma	17
Červené	90 km	Sedačka	28
Černé	6 km	Kabina	8
Celkem	**123 km**		**53**
Běžecké tratě	50 km		
Vzdálenost z ČR:	Praha		740 km
	Brno		815 km

Oblast Val di Fassa je jakoby vsazená do srdce Dolomit mezi mohutný horský masiv Gruppo del Sella a nejvyšší místní vrchol Marmoladu, dosahující nadmořské výšky 3 342 metrů.

Terény: Jedna z nejlepších oblastí oblasti Dolomiti Superski s jedinečným okruhem sjezdovek kolem masivu Gruppo del Sella, takzvanou Sella Rondou, která v celkové délce necelých 40 km obtočí zmíněný masiv po i proti směru hodinových ručiček. Sella Ronda navzájem propojuje střediska Val di Fassa, Arrabba, Marmolada, Val Gardena, Alpe di Suisi a Alta Badia. V samotné oblasti nalezne každý svou sjezdovku, které se vyskytují nejen na samotné Sella Rondě, ale i v přilehlých menších oblastech. Nejdelší červenou sjezdovku lze nalézt v oblasti Canazei, kam při převýšení 934 výškových metrů a délce 6,5 km sbíhá sjezdovka Del Bosco.

Après ski: Jedna z nejlepších oblastí rušného večerního a nočního života, ať již aktivně stráveného nočním lyžováním, v bazénu či na diskotékách, tak i pohodového posezení v místních barech či restauracích.

Výhody: Nejen pestrá lyžařská nabídka Val di Fassa e Carezza, ale zejména 400 kilometrů Sella Rondou na lyžích propojených sjezdovek i v rámci sousedních středisek Val Gardena, Arabba / Marmolada a další, unikátní noční lyžování na kvalitní závodní sjezdovce Aloch v Pozza di Fassa, stále se rozšiřující nabídka pro snowboardisty, nejnižší průměrná finanční náročnost v porovnání s dalšími středisky na okruhu Sella Ronda.

MOENA

HOTEL TH MONZONI

NOVINKA

Zájezdy: **8 dní** Strava: **polopenze**

POLOHA
Cca 11 km od centra MOENA s obchody a bary, v regionu San Pellegrino.

VYBAVENÍ
Čtyřhvězdičkový, 74 pokojů, 2 budovy, 3 patra, hala, recepce, restaurace – bufet a à la carte jídla, italská kuchyně, bar; úschovna lyží, bezdrátový internet ve veřejných prostorách; za příplatek: půjčovna lyžařského vybavení, lyžařská škola.

UBYTOVÁNÍ
Standardní pokoje pro 2 os. (možnost 1 přistýlky), cca 20 m², koupelna (sprcha, WC), TV, telefon, trezor, minibar (za poplatek dle spotřeby); dětská postýlka pro děti do 2 let na objednávku před příjezdem (za poplatek 7 EUR/den).

STRAVOVÁNÍ
Polopenze. Snídaně formou bufetu. Večeře – salátový bufet a servírované menu.

SPORT A ZÁBAVA
Posilovna, fitness, herna, mini klub TH Land (3–10 let); za příplatek: wellness centrum: krytý bazén.

Oficiální klasifikace: ****

Aktuální ceny na:
www.cedok.cz/dovolena/XIT2MON.html

ALBA DI CANAZEI

HOTEL VILLA EMMA

NOVINKA

Zájezdy: **8 dní** Strava: **polopenze**

POLOHA
V hotelové čtvrti, cca 800 m od centra ALBA DI CANAZEI, u místní silnice, cca 600 m do nejbližší diskotéky, cca 800 m od Canazei s bary a obchody.

VYBAVENÍ
Tříhvězdičkový, zrekonstruovaný v roce 2017, 41 pokojů, 1 budova, výtah, lobby, recepce, restaurace, bar; zahrada, bezplatné bezdrátové připojení k internetu (omezený dosah), trezor na recepci, zařízení pro osoby se zdravotním postižením.

UBYTOVÁNÍ
Standardní pokoje pro 2 os. (možnost 1 přistýlky pro dospělé a 2 přistýlek pro děti – postel pro jednu osobu nebo patrová), cca 8–15 m², koupelna (sprchový kout, WC; fén), TV, telefon, trezor, topení; část pokojů s balkony; dětská postýlka zdarma pro dítě do 2 let na vyžádání před příjezdem.

STRAVOVÁNÍ
Polopenze. Snídaně i večeře formou bufetu.

SPORT A ZÁBAVA
Posilovna; miniklub (3–12 let), animace pro děti; za poplatek: biosauna, turecká lázeň, vířivka (cca 20 EUR/hodina).

Oficiální klasifikace: ***

Aktuální ceny na:
www.cedok.cz/dovolena/XIT2EMM.html

ITÁLIE | DOLOMITI SUPERSKI | ARABBA–MARMOLADA | 1 602–3 342 m n. m.

Sjezdové tratě		Lanovky	
Modré	25 km	Poma	4
Červené	29 km	Sedačka	18
Černé	9 km	Kabina	7
Celkem	**63 km**		**29**
Běžecké tratě	15 km		
Snowpark	1x		
Vzdálenost z ČR:	Praha		680 km
	Brno		700 km

Arabba, Marmolada a Sella Ronda. Tyto tři oblasti patří k jedném z nejskloňovanějších lyžařských areálů v Evropě. Samotný ledovec Marmolada, oblíbené místo horolezeckých výstupů, nabízí při jasném počasí výhledy z výšky 3 342 m n. m. až k rakouským Alpám.

Terény: Nelze jinak než opět vyzdvihnout oblast Marmolady. Neuvěřitelné sjezdy z výšky 3 342 m n. m. po červených sjezdovkách umožní sjezd s převýšením téměř dva tisíce výškových metrů do střediska Malga Ciapela. V oblasti Arabby je nutnost vyzkoušet sjezd z vrcholu Porta Vescovo přímo do Arabby. Celá oblast těchto dvou středisek je napojena na oblast Sella Rondy, která musí po lyžařské stránce uspokojit touhu každého lyžaře po kvalitních lyžařských tratích. Pro skutečné lyžařské labužníky se naskýtá možnost využít heliski.

Výhody: Dokonalá propojenost celého areálu na lyžích i v návaznosti na Sella Rondu, vysoká upravovanost sjezdových tratí, vysokokapacitní a nadprůměrně moderní přepravní zázemí celého areálu, dostatek volných terénů i extrémního lyžování (heliski), romantická atmosféra vysokohorských vesniček.

MALGA CIAPELA

HOTEL PRINCIPE MARMOLADA

NOVINKA

Zájezdy: **8 dní**

Strava: **polopenze**

POLOHA
V lyžařském areálu Marmolada, v centru MALGA CIAPELA, nejbližší obchod cca 100 m od hotelu; zastávka skibusu cca 30 m od hotelu.

VYBAVENÍ
Tříhvězdičkový, 92 pokojů, 1 budova, 4 patra, 2 vleky, lobby, recepce, restaurace, bar Alpine; úschovna lyžařského vybavení; obchod se suvenýry, parkoviště, TV místnost; bezplatný bezdrátový internet ve veřejných prostorách; za poplatek: vyhřívaná úschovna lyží, za poplatek: garáž.

UBYTOVÁNÍ
Standardní pokoje pro 2 os. (možnost 1 nebo 2 přistýlek), cca 15–18 m², manželská postel, koupelna (vana nebo sprcha, WC, fén), satelitní TV, telefon, minibar (doplňovaný na vyžádání), trezor; dětská postýlka na vyžádání pro dítě do 2 let (zaplaceno: cca 10 EUR/den); některé pokoje s balkonem, některé pokoje na půdě, výhled na hory.

STRAVOVÁNÍ
Polopenze.

SPORT A ZÁBAVA
Mini klub (2–11 let), piano bar, animace pro dospělé; wellness centrum: zdarma: krytý bazén, obdélníkový tvar, sladká voda, cca 100 m², lehátka, vířivka; za poplatek: sauna.

Oficiální klasifikace: ***

Aktuální ceny na:
www.cedok.cz/dovolena/XIT2PRN.html

Sjezdové tratě		Lanovky	
Modré	25 km	Poma	5
Červené	21 km	Sedačka	14
Černé	7 km	Kabina	7
Celkem	**53 km**		**26**
Běžecké tratě	40 km		
Snowpark	1x		
Vzdálenost z ČR:	Praha		750 km
	Brno		825 km

Marilleva a Folgarida jsou lyžařská střediska vzniklá „ze zkumavky" na konci 60. let. Nenajdete zde typickou alpskou architekturu, na níž narazíte v jiných oblastech Val di Sole: beton, hliník a sklo, charakteristické obrysy pavilonů choulících se ke svahům, to je výhled typický pro Marillevy 1400. Níže, naproti Mezzany, leží o něco komornější Marilleva 900. Maličká Folgarida leží nedaleko alpské vesničky Dimaro, u silnice do Madonny di Campiglio, do které to je jen 8 km. Nachází se zde několik hotelů a rezidencí s apartmány. Jednou z nejznámějších je sjezdovka Nera Folgarida s délkou 1 850 m a převýšením 554 m.
Sjezdovky jsou velice malebné, mnohé z nich vedou lesy a téměř 90 % má umělé zasněžování, možnost dostat se na svahy Madonny, aniž byste si museli sundat lyže, jim dodalo úplně novou kvalitu.

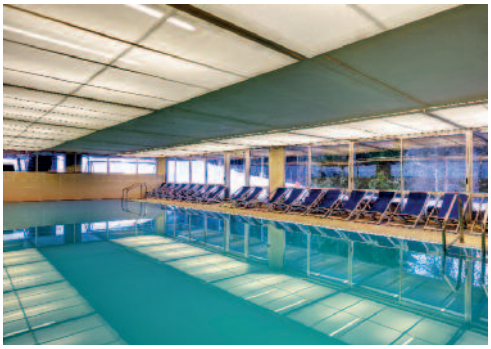

MARILLEVA

HOTEL MARILLEVA

NOVINKA

Zájezdy: **8 dní** Strava: **plná penze**

POLOHA
Na svahu MARILLEVA 1400 – známého lyžařského střediska, nejbližší obchody vzdálené cca 2 km, asi 10 km od Mezzany.

VYBAVENÍ
Tříhvězdičkový, renovovaný v roce 2006, 267 pokojů, 1 budova, až 10 podlaží, výtahy, prostorná lobby, 24hodinová recepce, restaurace La Valle, bar; obchod se suvenýry; za poplatek: bezdrátový internet v recepci (omezený dosah a komunikace), internetový koutek, půjčovna a úschovna lyží (za příplatek: cca 15 EUR/týden).

UBYTOVÁNÍ
Standardní pokoj: pro 2 os. (možnost 1 nebo 2 přistýlek), cca 17 m², skromný a udržovaný, koupelna (vana nebo sprcha, WC, fén), TV, telefon, trezor, minibar (poplatek dle spotřeby, na vyžádání); dětská postýlka pro dítě do 2 let na vyžádání před příjezdem (za příplatek: 7 EUR/den); některé pokoje s balkonem.

STRAVOVÁNÍ
Plná penze plus: snídaně, oběd a večeře formou bufetu, neomezená konzumace nápojů k obědu a večeři: místní víno, minerální voda, džus, kola, čaj.

SPORT A ZÁBAVA
Široká animační nabídka, večerní show; za poplatek: lyžařské kurzy s instruktory (možnost koupit týdenní balíček), lázeňské centrum: krytý bazén, sauna, relaxační místnost, široká škála masáží a kosmetických procedur.

Oficiální klasifikace: ***

Aktuální ceny na:
www.cedok.cz/dovolena/XIT2MLL.html

FOLGARIA

HOTEL BLU NATURA AND SPA

NOVINKA

Zájezdy: **8, 11, 12, 15 dní** Strava: **polopenze**

POLOHA
V centru města FOLGARIA, nejbližší obchody a restaurace cca 150 m od hotelu.

VYBAVENÍ
Čtyřhvězdičkový, postavený v roce 2010, 36 pokojů, 1 budova, 3 podlaží, výtah, prostorná vstupní hala, 24hodinová recepce, restaurace, 2 bary; lyžárna, trezor na recepci; sluneční terasa s výhledem na hory, bezplatné WiFi ve vstupní hale; za poplatek: pokojová služba (24h).

UBYTOVÁNÍ
Standardní pokoj cca 20 m², vyhřívaný, koupelna (sprcha, WC), satelitní TV, telefon, trezor, minibar (platí se podle spotřeby); balkon (stůl a židle); superior: pro 2 os. (možnost 1 přistýlky), cca 24 m², vybaven stejně jako standardní pokoj, balkón (stůl a židle); pokoj superior za příplatek.

STRAVOVÁNÍ
Polopenze, snídaně formou bufetu, večeře výběr ze tří menu a salátový bufet.

SPORT A ZÁBAVA
Wellness centrum: zdarma: sauna, parní lázeň, vířivka, krytý bazén, cca 60 m², děti mohou využívat bazén v hodinách 14.00 – 15.30; za poplatek: kosmetické procedury.

Oficiální klasifikace: ****

Aktuální ceny na:
www.cedok.cz/dovolena/XIT2NAT.html

FOLGARIA

HOTEL BLU GOLF

NOVINKA

Zájezdy: **8 dní** Strava: **polopenze**

POLOHA
V hotelové čtvrti Costa di Folgaria, asi 2 km od centra města FOLGARIA, nejbližší obchody a restaurace cca 100 m od hotelu.

VYBAVENÍ
Čtyřhvězdičkový, 92 pokojů, 2 budovy spojené podzemní pasáží: hlavní budova se standardními a nadstandardními pokoji, budova dependance s rodinnými pokoji, 4 patra, výtah, lobby, 24hodinová recepce, restaurace; bezdrátové internetové připojení na recepci, lyžárna.

UBYTOVÁNÍ
Standardní pokoje pro 2 osoby, cca 16 m², koupelna (vana nebo sprcha, WC, fén), TV, telefon, trezor, minibar (za příplatek); balkon; Superior: pro 2 os. (možnost 1 přistýlky), cca 22 m², vybavený jako standardní pokoj; dětská postýlka zdarma pro dítě do 2 let na vyžádání před příjezdem; balkon, výhled na balkon; Rodinný: 4 os., cca 40 m², vybavení jako ve standardním pokoji; lednice; pokoj superior a rodinný pokoj za příplatek.

STRAVOVÁNÍ
Polopenze, snídaně formou bufetu, večeře výběr ze tří menu a salátový bufet.

SPORT A ZÁBAVA
Dětská herna, miniklub (4–12 let), animace pro dospělé a děti, piano bar; za poplatek: wellness centrum (cca 20 EUR/osoba/týden): krytý bazén, sauna, centrum fitness; za příplatek: masáže, kosmetické procedury.

Oficiální klasifikace: ****

Aktuální ceny na:
www.cedok.cz/dovolena/XIT2GOL.html

Sjezdové tratě		Lanovky	
Modré	12 km	Poma	6
Červené	40 km	Sedačka	20
Černé	9 km	Kabina	3
Celkem	**61 km**		**29**
Běžecké tratě	40 km		
Snowpark	1x		
Vzdálenost z ČR:	Praha		770 km
	Brno		845 km

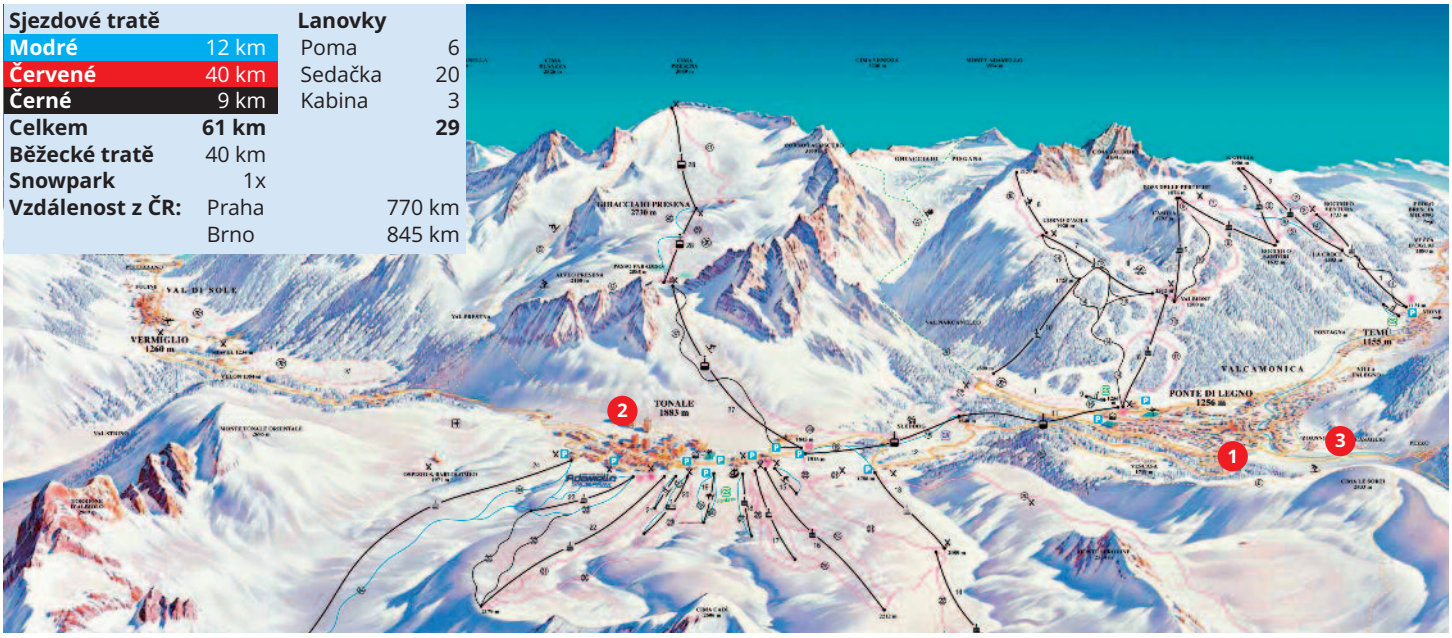

Lyžařská oblast Tonale | Ponte di Legno | Temú se rozkládá na severozápadním okraji Val di Sole v místě, kde pomyslná hraniční čára mezi regiony Trentino a Lombardie prochází přímo centrem Tonale ležícího v nadmořské výšce 1 883 m.
Terény: 92 kilometrů sjezdových tratí rozčleněných dle náročnosti do modrých, červených a černých sjezdovek a speciálních skialpinistických tras. Pro cestu vzhůru zde slouží 25 přepravních zařízení, které jsou z více než jedné poloviny tvořeny kabinovou a sedačkovými lanovkami a za hodinu jsou schopny přepravit na 31 000 osob. Okolí je proslaveno především díky ledovci Presena, který umožňuje skoro celoroční lyžování z nadmořské výšky 3 016 m, malebnému alpskému městečku Ponte di Legno (1 257 m n. m.), ve kterém o zábavu rozhodně není nouze, severním svahům v Ponte di Legnu a Tonale nabízejícím velice kvalitní a náročné tratě, a širokému jižnímu svahu v Tonale, kde si svou trať zalitou sluncem nalezne snad každý. Středisko Ponte di Legno je propojeno s lyžařským areálem Temú.
Výhody: Ledovec Presena s nadmořskou výškou 3 016 m n. m. jako garance téměř celoročního lyžování, různorodá nabídka lyžařských terénů vzájemně propojených lyžařských středisek Ponte di Legno a Tonale, nadstandardně široký výběr volného terénu, vysoká přepravní kapacita tamějších lanovek.

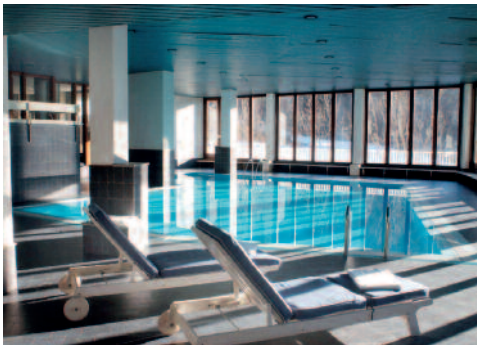

PONTE DI LEGNO

HOTEL MIRELLA

NOVINKA

Zájezdy: **8 15 dní** Strava: **polopenze**

POLOHA
Cca 600 m od centra PONTE DI LEGNO, nejbližší obchody cca 500 m od hotelu; zastávka skibusu v blízkosti hotelu.

VYBAVENÍ
Čtyřhvězdičkový, elegantní a dobře udržovaný, 60 pokojů, 1 budova, 5 podlaží, výtah, lobby, 24hodinová recepce, restaurace, bar; lyžárna, bezplatné bezdrátové připojení k internetu.

UBYTOVÁNÍ
Standardní pokoj: pro 2 os. (možnost 1 nebo 2 přistýlek), cca 18 m², elegantní a udržovaný, koupelna (vana nebo sprcha, WC, fén), bezdrátové připojení k internetu, TV, telefon; trezor, minibar (za poplatek dle spotřeby); dětská postýlka zdarma pro dítě do 2 let na vyžádání před příjezdem; balkon (ve většině pokojů).

STRAVOVÁNÍ
Polopenze.

SPORT A ZÁBAVA
Krytý bazén, cca 90 m², kulečník, posilovna, vířivka, sauna; za poplatek: masáže.

Oficiální klasifikace: ***

Aktuální ceny na:
www.cedok.cz/dovolena/XIT2MIR.html

PASSO TONALE

HOTEL DOLOMITI

NOVINKA

Zájezdy: **8 dní**

Strava: **polopenze**

POLOHA
Cca1 km od centra PASSO TONALE, cca 500 m od nejbližších obchodů a barů; autobusová zastávka u hotelu (Marilleva).

VYBAVENÍ
Tříhvězdičkový, skromný a udržovaný, 50 pokojů, 1 budova, 3 patra, lobby, recepce, restaurace – jídla formou bufetu, italská a regionální kuchyně, dětské menu, bar; lyžárna; bezdrátový internet v recepci, baru a restauraci.

UBYTOVÁNÍ
Standardní pokoje pro 2 os. (možnost 1 nebo 2 přistýlek), cca 15 m², skromný a udržovaný, koupelna (sprcha, WC, fén), telefon, trezor; dětská postýlka zdarma pro dítě do 2 let na vyžádání před příjezdem; balkon.

STRAVOVÁNÍ
Polopenze.

SPORT A ZÁBAVA
Lyžařská škola pro děti v blízkosti hotelu (externí nabídka).

Oficiální klasifikace: ***

Aktuální ceny na:
www.cedok.cz/dovolena/XIT2DLM.html

PONTE DI LEGNO

HOTEL BLU ACQUASERIA

NOVINKA

Zájezdy: **8 dní** Strava: **polopenze**

POLOHA
Cca 500 m od centra PONTE DI LEGNO, nejbližší obchody cca 250 m od hotelu; autobusová zastávka asi 250 m daleko, autobusy odjíždějí přímo z hotelu několikrát denně.

VYBAVENÍ
Čtyřhvězdičkový, postavený v 2010 roce, 83 pokojů, 1 budova, 3 patra, 2 výtahy, prostorná a elegantní lobby, 24 hodinová recepce, restaurace, 2 bary; vyhřívaná úschovna lyží, směnárna, terasa s výhledem na hory; bezdrátový internet zdarma (cca 3 EUR/den), za poplatek: pokojová služba (cca 10 EUR za jednorázovou službu), trezor na recepci, hlídání dětí; domácí zvířata do 10 kg (platí se cca 10 EUR/den).

UBYTOVÁNÍ
Standardní pokoj pro 2 os. (možnost 1 nebo 2 přistýlek), cca 18 m², klimatizovaný, koupelna (vana nebo sprchový kout, WC; vysoušeč vlasů), TV-SAT, trezor, minibar (za poplatek); baby-cot zdarma (nutno objednat předem).

STRAVOVÁNÍ
Polopenze, snídaně formou bufetu, večeře výběr ze tří menu a salátový bufet.

SPORT A ZÁBAVA
Dětská herna, piano bar, dětská animace, mini klub (4–12 let), posilovna (vstupné od 16 let); za poplatek: wellness centrum (vstupné: cca 15 EUR/osoba/den, cca 50 EUR/osoba/týden): krytý bazén, vyhřívaný, hydromasáž, sauna; děti mladší než 16 let mohou využívat bazén jen v hodinách 14.00–15.30, lehátka u bazénu (omezené množství), jacuzzi, sauna, masáže (za příplatek).

Oficiální klasifikace: ****

Aktuální ceny na:
www.cedok.cz/dovolena/XIT2ACQ.html

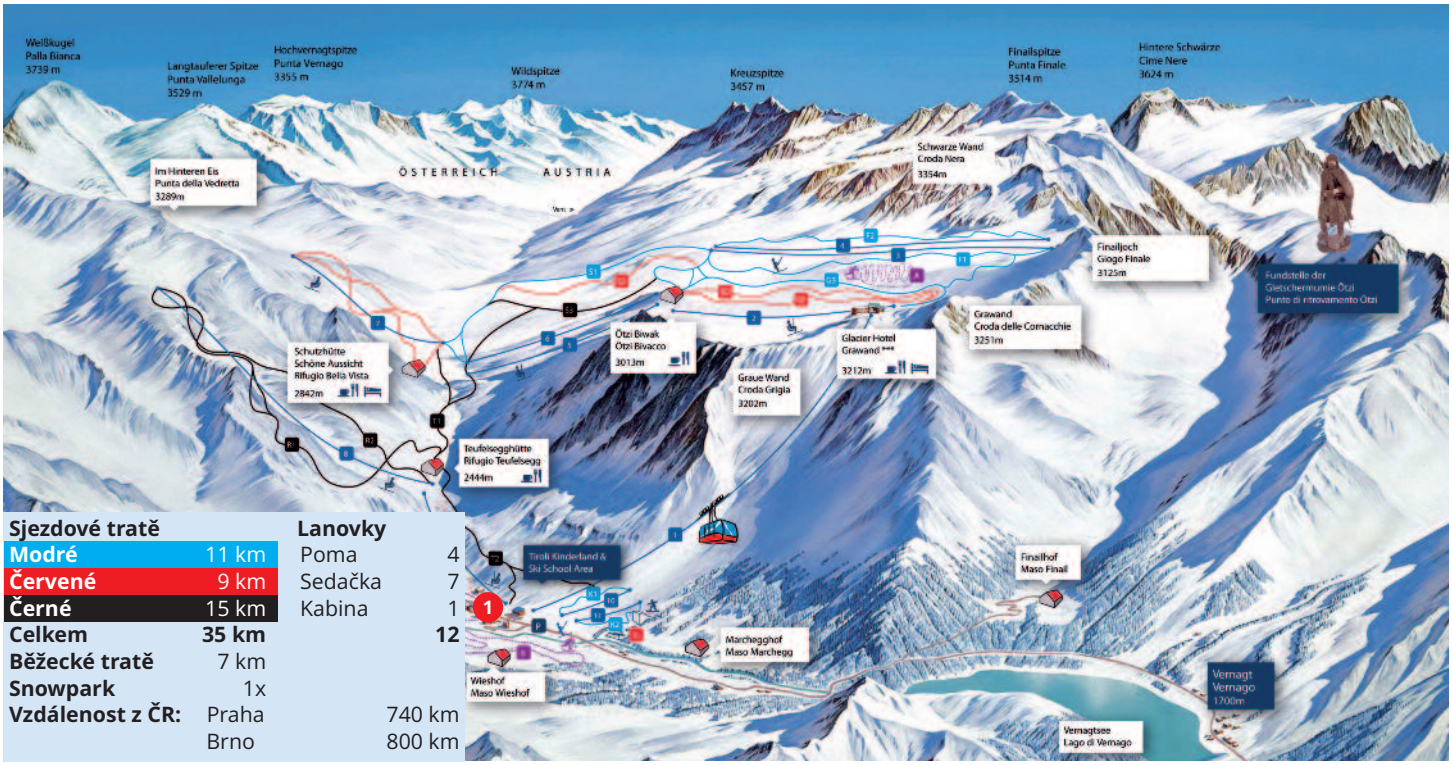

Sjezdové tratě		Lanovky	
Modré	11 km	Poma	4
Červené	9 km	Sedačka	7
Černé	15 km	Kabina	1
Celkem	**35 km**		**12**
Běžecké tratě	7 km		
Snowpark	1x		
Vzdálenost z ČR:	Praha		740 km
	Brno		800 km

Val Senales (něm. Schnalstal) je údolí ležící ve výšce nad 2 000 m n. m. u úpatí ledovce Hochjoch (3 280 m n. m.) v Jižním Tyrolsku, regionu hradů, vinic a malebných hor v oblasti Ötztaler Alpen, nedaleko rakouské hranice. Na lyžích se tu dá jezdit skoro celý rok a sezóna trvá od října do května. Val Senales je jedno z nejznámějších a nejoblíbenějších středisek v Itálii. Val Senales znamená úžasné sněhové podmínky a velmi dobře připravené sjezdovky.

Na samotném ledovci se nachází 9 km sjezdovek a 6 vleků. Předností ledovce je snowpark s halfpipem na jeho samotném vrcholu a večer osvětlená sjezdovka. V zimní sezóně mají lyžaři k dispozici celkem 37 km tras obsluhovaných kabinovou lanovkou, 7 sedačkových lanovek a 5 talířových teleskopických vleků s celkovou kapacitou 11 460 osob/hod. K tomu se přidává asi 20 km tras pro běžecké lyžování.

Mezi nejvýznamnější obce regionu patří Maso Corto (Kurzras) v 2 011 m n. m. a Unserfrau (1 500 m n. m.). V obci Madonna Di Senales se nachází v r. 2001 otevřené archeologické muzeum věnované „muži z ledovce" – Ötzimu, lovci z doby před 5 000 lety, jehož zmrzlé, dobře dochované tělo bylo nalezeno na ledovci Hochjoch v r. 1991.

MASO CORTO

HOTEL BLU SENALES

Zájezdy: **8 dní**

Strava: **polopenze**

POLOHA
V centrální části VAL SENALES, hned vedle dolních stanic lyžařských vleků Maso Corto; autobusová zastávka asi 500 od hotelu.

VYBAVENÍ
Tříhvězdičkový hotel, postavený v roce 1979, pravidelně renovovaný, poslední rekonstrukce v roce 2019 (pokoje), 143 pokojů, 2 budovy (Club Hotel Zirm a Sport Hotel Cristal), elegantní lobby, 24hodinová recepce, 2 restaurace, 2 bary; konferenční centrum pro 150 osob; lyžárna; bezplatné bezdrátové připojení k internetu v hale; za poplatek: podzemní parkoviště (cca 10 EUR/den).

UBYTOVÁNÍ
Standardní pokoj: pro max. pro 4 osoby (patrová postel nebo přistýlka pro 1 osobu), cca 20 m², koupelna (vana nebo sprcha, WC), trezor; některé pokoje mají balkon, výhled na hory; rodinný pokoj: pro 4 os., cca 35 m², ložnice a obývací pokoj, vybavení jako ve standardním pokoji; rodinný pokoj za příplatek.

STRAVOVÁNÍ
Polopenze, snídaně formou bufetu, večeře výběr ze tří menu a salátový bufet.

SPORT A ZÁBAVA
Krytý bazén, čtvercový tvar, dětské brouzdaliště, tělocvična; miniklub (4–12 let); v sezoně animace pro děti; za poplatek: wellness centrum (v sousedním hotelu Sporthotel Kurzras): sauna, turecká lázeň, hydromasáž, masáže celého těla (od cca 40 EUR), balíčky několika masáží (od cca 100 EUR).

Oficiální klasifikace: ***

Aktuální ceny na:
www.cedok.cz/dovolena/XIT2SEN.html

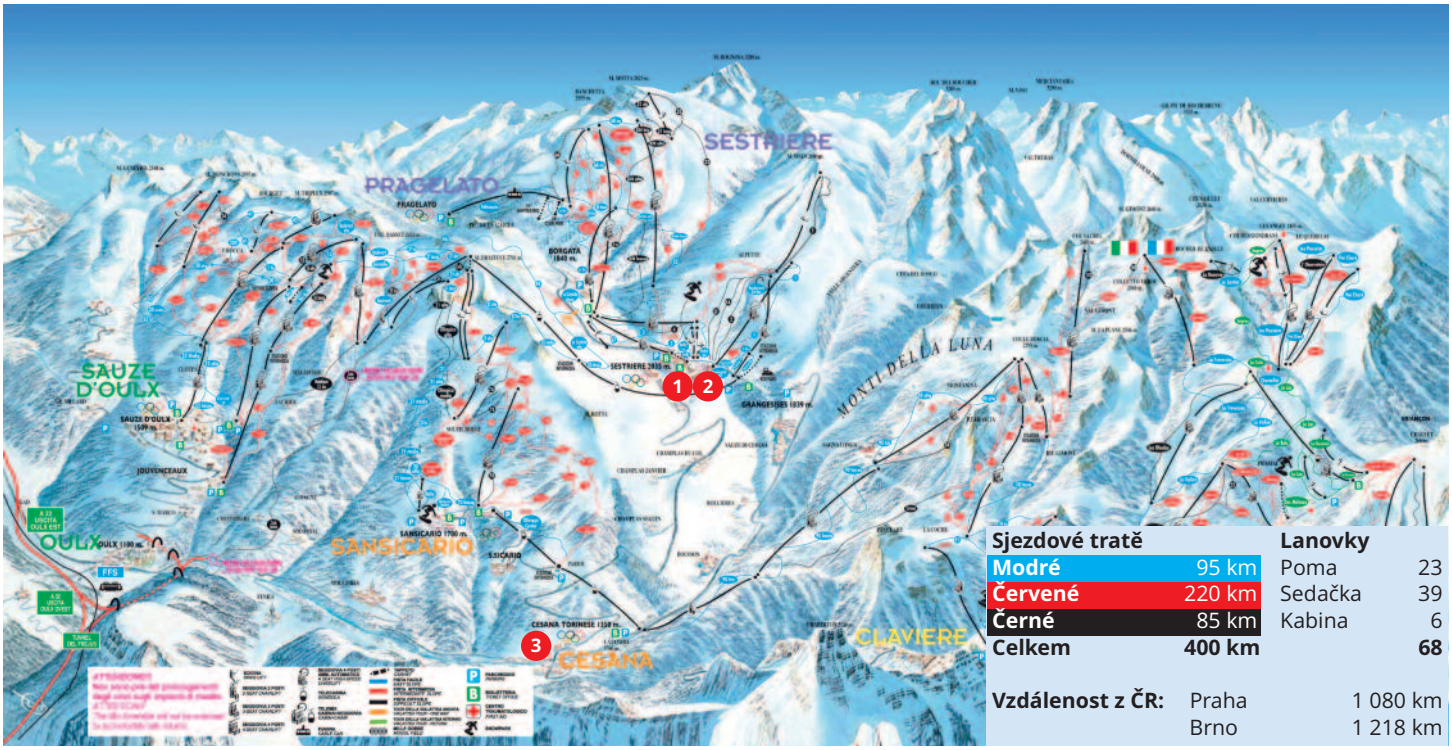

Sjezdové tratě		Lanovky	
Modré	95 km	Poma	23
Červené	220 km	Sedačka	39
Černé	85 km	Kabina	6
Celkem	**400 km**		**68**

Vzdálenost z ČR:		
	Praha	1 080 km
	Brno	1 218 km

Středisko Sestriere / Via Lattea leží v údolí Susa v severozápadním Piemontu, kam na své lyžařské areály každý rok přiláká tisíce turistů. Infrastruktura byla výrazně rozšířena pro potřeby zimních olympijských her v Turíně v roce 2006. Via Lattea je obří komplex spojených sjezdovek a vleků, skládající se z 5 lyžařských areálů: Sauze d'Oulx, Sestriere, Sansicario, Cesana/Claviere a francouzského Montgenevre. Lyžařská sezóna trvá od prosince až do dubna. Oblast se vyznačuje mírným klimatem zaručujícím sníh a slunné počasí. Nachází se zde 400 km rozmanitých a dokonale připravených sjezdovek.

Nachází se tu 68 vleků, z toho 39 sedačkových lanovek a 3 gondoly. Neustálá modernizace svahů a největší struktura umělého zasněžování v Alpách s více než 900 sněhovými děly zaručuje vysokou kvalitu svahů po celou lyžařskou sezónu. V celém regionu působí 12 lyžařských a snowboardových škol s více než 600 instruktorů. Na milovníky snowboardu čekají čtyři snowparky vybavené spoustou skokanských můstků, funboxy a handraile. Via Lattea nabízí i dokonalé apresski. Bazén, kluziště, fitness centra a sauny zajišťují relaxaci po intenzivním dni na svahu. Četné restaurace, bary a noční kluby zpestří zimní dovolenou.

Nejkrásnější a nejvýše ležící obcí komplexu Via Lattea je Sestriere, které se říká královna sjezdového lyžování. Pravidelně hostí mistrovství světa v alpském lyžování, díky čemuž tu je lyžařská infrastruktura na nejvyšší úrovni. Sestriere leží ve výšce 2 035 m n. m., u úpatí Monte Motta, pouhých 17 km od francouzské hranice. Disponuje fantastickými sjezdovkami, krásnými slunnými sjezdovkami a, což je důležité, nepanuje zde žádná tlačenice. Vládnou tu ideální podmínky pro snowboarding a běžecké lyžování. Obec je spojena s každým zákoutím lyžařských tras komplexu ViaLattea.

Na místě se otevírá bohatá sportovní a kulturní nabídka. V centru střediska stojí kluziště a na milovníky místní kuchyně čeká mnoho restaurací a barů.

SESTRIERE

HOTEL TH SESTRIERE VILLAGGIO OLIMPICO

NOVINKA

Zájezdy: **8 dní** Strava: **polopenze**

POLOHA
V centru SESTRIERE, u místní silnice; autobusová zastávka cca 50 m od hotelu (cca 3,50 EUR/Cesana). Cca 100 m od kabinové lanovky na vrchol Fraiteve (2 701 m n. m.) a čtyřmístná lanovka na vrchol Sises (2 600 m n. m.), vleky jsou zařazeny do systému trasy Via Lattea (celkem cca 400 km), přístup přes lávku přímo na svahu nebo přes silnici.

VYBAVENÍ
Čtyřhvězdičkový, elegantní a luxusní, postavený v roce 2005 pro olympijské hry 2006 v Turíně, pravidelně modernizovaný, hlavní budova s prostornou vstupní halou a tucet budov s apartmány, až 3 patra, výtahy, recepce 24h, restaurace – stravování formou bufetu, místní kuchyně, v restauraci jsou k dispozici dětské židličky a dětské menu, vinný sklípek, bar na recepci s televizním koutkem; mini market, konferenční centrum; za příplatek: pronájem a skladování zařízení; bezdrátové připojení k internetu ve vstupní hale; akceptované kreditní karty: Visa, MasterCard, American Express.

UBYTOVÁNÍ
Apartmán: pro max. 4 os. (možnost 1 nebo 2 přistýlek – postele pro 1 osobu), cca 53 m², vyhřívaný, ložnice, obývací pokoj, kuchyňský kout (voda, plyn, elektřina v ceně), koupelna (sprcha, WC, fén), satelitní TV, telefon, lednice, dětská postýlka pro děti do 2 let na objednávku před příjezdem (za poplatek); balkon; výhled na hory a dolní stanici vleků; za ubytování je třeba složit zálohu: cca 100 EUR/apartmán, splatný kartou nebo v hotovosti.

STRAVOVÁNÍ
Polopenze.

SPORT A ZÁBAVA
Denní a večerní animace pro dospělé a děti, miniklub (3–12 let); za poplatek: wellness centrum: krytý bazén, posilovna, fitness, široký výběr kosmetických procedur a masáží.

Oficiální klasifikace: ****

Aktuální ceny na:
www.cedok.cz/dovolena/XIT2VIL.html

SESTRIERE

HOTEL MAJESTIC

NOVINKA

Zájezdy: **8 dní** Strava: **polopenze**

POLOHA
Na svahu, asi 500 m od centra SANSICARIO, cca 7 km od Cesany, cca 14 km od Sestriere; zastávka skibusu asi 50 m od hotelu.

VYBAVENÍ
Čtyřhvězdičkový hotel postavený v roce 2006, sezónně renovovaný, 150 pokojů, 1 budova, 4 patra, výtah, vstupní hala, 24h recepce, restaurace, zdarma: voda a víno k večeři; bar; lyžárna přímo u vleku, terasa s výhledem na hory; za poplatek: bezdrátový internet v recepci, trezor v recepci, kulečník, podzemní parkoviště, lyžařská škola, půjčovna lyžařského vybavení, při ubytování požadována záloha (platba v hotovosti) na pokrytí případných nákladů v hotelu: cca 25 EUR/os./pobyt.

SPORT A ZÁBAVA
Krytý bazén (otevřený 6 dní v týdnu), vyhřívaný, cca 80 m², vyžadované čepice a žabky, ručníky (za příplatek), hydromasáž; posilovna; mini klub (3–12 let), posilovna, sezónní animace pro dospělé a děti: vodní aerobik, tance, hry, večerní vystoupení; za poplatek: wellness centrum: sauna, vířivka, masáže a kosmetické procedury.

UBYTOVÁNÍ
Standardní pokoj: pro 2 os. (možnost 1 přistýlky), cca 16 m², koupelna (vana nebo sprcha, WC, fen), satelitní TV, telefon, trezor; za poplatek: minibar; dětská postýlka zdarma pro dítě do 2 let; balkon, některé pokoje s výhledem na hor.

STRAVOVÁNÍ
Polopenze. Snídaně – formou bufetu. Večeře – salátový bufet a výber ze tří menu.

Oficiální klasifikace: ****

Aktuální ceny na:
www.cedok.cz/dovolena/XIT2MAJ.html

CESANA TORINESE

HOTEL SOLARIS

NOVINKA

Zájezdy: **8 dní** Strava: **polopenze**

POLOHA
Na kopci cca 400 m od centra CESANA TORINESE, místní silnice cca 150 m od nejbližšího vleku, nejbližší obchody a bary cca 600 m od hotelu; autobusová zastávka cca 300 m od hotelu.

VYBAVENÍ
Tříhvězdičkový, postavený v roce 1988, zrekonstruovaný v roce 2004 (veřejné prostory), 58 pokojů, 1 budova, 2–4 podlaží, výtah, prostorný, elegantní hala, recepce, hlavní restaurace Solaris – jídla formou bufetu a á la carte, obsluha číšníka, italská a mezinárodní kuchyně, židličky pro dětí a dětské menu, vegetariánská jídla, bar Solaris; vyhřívaná úschovna lyží; konferenční centrum pro 75 osob, terasa s výhledem na hory, bezplatné WiFi ve veřejných prostorách; za příplatek: pokojová služba, hlídaní dětí (na vyžádání), půjčovna sportovního vybaveni, lyžařská škola; akceptované kreditní karty: Visa, American Express.

UBYTOVÁNÍ
Standardní: pro 2 os. (1 přistýlka pro dospělé nebo 2 děti – poschoďová postel), cca 26 m², vyhřívaný, koupelna (vana nebo sprcha, WC, vysoušeč vlasů), TV, telefon, trezor; dětská postýlka pro děti do 2 let na objednávku před příjezdem (platí se cca 5 EUR/den); balkon; výhled na hory.

STRAVOVÁNÍ
Polopenze, snídaně – bufet, večeře servírované menu a salátový bufet.

SPORT A ZÁBAVA
Animace, živá hudba (2x/týden).

Oficiální klasifikace: ***

Aktuální ceny na:
www.cedok.cz/dovolena/XIT2SLR.html

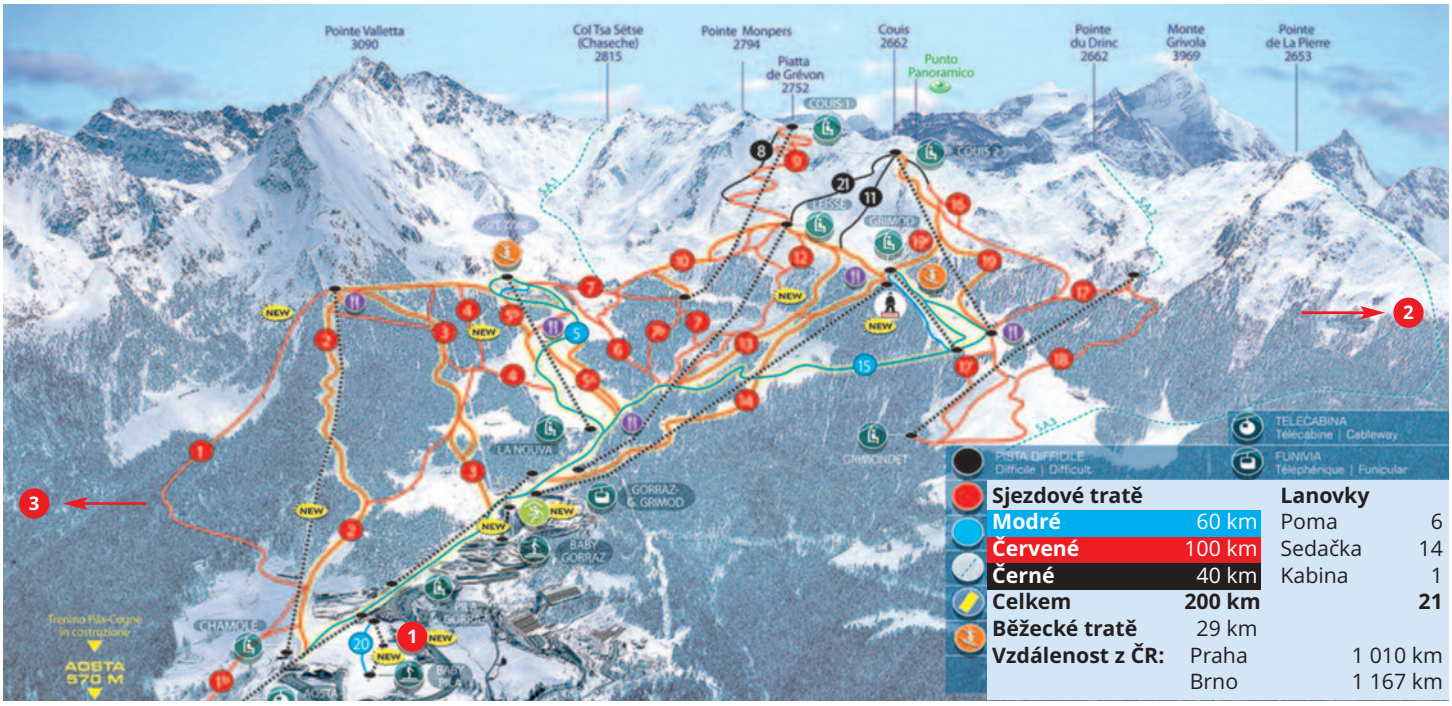

Velmi dobře připravené sjezdovky jsou dostupné téměř 6 měsíců a obsluhovány moderním a vysoce výkonným systémem umělého zasněžování. Městu Aosta se říká „alpský Řím“, protože jeho historie sahá do dob časů slávy římského impéria. Kolem Aosty a na území celého údolí se nachází spousta římských zřícenin a středověkých hradů. Region se proslavil výbornou kuchyní a vysokou kvalitou vín.

Jedním z nejznámějších lyžařských středisek je Pila, vystavěná na svazích Emiliusa po vzoru francouzských stanic. Pila leží ve výšce cca 1 800 m n. m. Obec La Thuile, ležící ve výšce 1 450 m n. m., představuje ideální nabídku pro osoby hledající klidný odpočinek na lyžích. Kromě toho středisko vyváží unikátní příležitost řítit se dolů ze svahu ve dvou zemích najednou, protože lyžařský areál La Thuile-La Rosiere leží na italsko-francouzské hranici. Na všechny vleky se vztahuje společný skipas.

PILA

HOTEL TH PILA

NOVINKA

Zájezdy: **8 dní** Strava: **plná penze**

POLOHA
Ve městečku PILA, v nadmořské výšce 1 800 m n. m., ve svahu s přímým přístupem k vlekům, cca 900 m do obchodů a barů, asi 19 km od Aosty (lanovkou nebo méně často místním autobusem).

VYBAVENÍ
Tříhvězdičkový, dobře udržovaný, 268 pokojů, 1 rozšířená budova, až 9 podlaží, výtahy, 24h recepce, restaurace, 2 bary; terasa s výhledem na sjezdovky; za poplatek: internetový a bezdrátový internet (omezený přístup), pokojová služba, kadeřnictví, prádelna, půjčovna a úschovna lyží (za poplatek: cca 10 EUR/týden, zdarma pro hosty využívající hotelové vybavení).

UBYTOVÁNÍ
Standardní: pro 2 os. (možnost 1 přistýlky), cca 18 m², koupelna (vana nebo sprcha, WC; fén), TV, telefon, trezor; za poplatek: minibar; dětská postýlka pro děti do 2 let na vyžádání před příjezdem (cca 7 EUR/den); některé pokoje s francouzskými balkony; výhled na hory a okolí; pokoj s 2 přistýlkami: vybavení jako ve standardním pokoji; přistýlka – patrová postel.

STRAVOVÁNÍ
Plná penze formou bufetu.

SPORT A ZÁBAVA
Krytý bazén, tělocvična, animační program přizpůsobený pro každou věkovou skupinu,denní a večerní animace v divadle, diskotéka; za poplatek: hodiny lyžování s profesionálními instruktory, sauna, relaxační místnost, masáže, ošetření obličeje a těla.

Oficiální klasifikace: ***

Aktuální ceny na:
www.cedok.cz/dovolena/XIT2PIL.html

STAFFAL

HOTEL TH MONBOSO

NOVINKA

Zájezdy: **8 dní**

Strava: **polopenze**

POLOHA
Cca 200 m od centra STAFFAL s obchody, bary a restauracemi v oblasti Gressoney – La Trinite, asi 200 m od nejbližších lyžařských vleků.

VYBAVENÍ
Čtyřhvězdičkový, pravidelně renovovaný, 114 pokojů, 2 budovy, 5 patra, výtah, prostorná lobby, recepce, restaurace, bar; TV místnost, úschovna lyží; terasa s výhledem na hory; za poplatek: bezdrátové připojení na internet, podzemní parkoviště.

UBYTOVÁNÍ
Standardní pokoj: 2 os., cca 20 m², koupelna (sprcha, WC; fén), televize, telefon, trezor (za poplatek); baby-cot (nutno objednat předem, za poplatek: cca 7 EUR/den); většina pokojů s balkonem a výhledem na hory; rodinný: pro max. pro 4 os., cca 30 m², vybavení jako ve standardním pokoji; rodinný pokoj za příplatek.

STRAVOVÁNÍ
Polopenze. Snídaně i večeře formou bufetu.

SPORT A ZÁBAVA
Mini klub Birba (4–12 let), diskotéka; za poplatek: wellness centrum: sauna, hammam, vířivka, relaxační prostor, masáže, salon krásy.

Oficiální klasifikace: ****

Aktuální ceny na:
www.cedok.cz/dovolena/XIT2MOB.html

LA THUILE

HOTEL PLANIBEL

NOVINKA

Zájezdy: **8 dní**

Strava: **polopenze**

POLOHA
Cca 1 km od centra LA THUILE s obchody, bary a restauracemi, asi 10 m od místní silnice, cca 50 m od nejbližších lyžařských vleků.

VYBAVENÍ
Čtyřhvězdičkový, dobře udržovaný, 254 pokojů, 1 budova, až 6 pater, elegantní lobby, 24hodinová recepce, hlavní restaurace, piano bar; lyžárna (vyhřívaná), parkoviště před hotelem (omezené prostory), TV místnost; konferenční centrum, bezplatné WiFi ve veřejných prostorách; za poplatek: trezor na recepci, podzemní parkoviště, prádelna, půjčovna lyžařského vybavení.

UBYTOVÁNÍ
Standardní pokoj: pro 2 os. (možnost 1 nebo 2 přistýlek), cca 17–36 m² (velikost pokoje závisí na počtu přistýlek), vyhřívaný, koupelna (vana nebo sprcha, WC), TV, telefon; za poplatek: minibar, trezor; dětská postýlka pro děti do 2 let na vyžádání před příjezdem (cca 7 EUR/den); balkon nebo terasa.

STRAVOVÁNÍ
Polopenze, snídaně a večeře formou bufetu.

SPORT A ZÁBAVA
Krytý bazén, sladká voda; suchá a parní sauna, animace pro dospělé a děti, příležitostná diskotéka, divadelní představení, animace v italštině nebo angličtině.

Oficiální klasifikace: ****

Aktuální ceny na:
www.cedok.cz/dovolena/XIT2PLA.html

OBSAH, ROZSAH A DALŠÍ PODMÍNKY POSKYTOVÁNÍ SLUŽEB | **INFORMACE**

Podmínky účasti na zájezdech a vzájemná práva a povinnosti, vznikající mezi klientem a naší cestovní kanceláří, stanoví Všeobecné smluvní podmínky Čedoku a.s., jejichž úplné znění naleznete na závěrečných stránkách tohoto katalogu. Jejich nedílnou součástí jsou další podmínky upravující obsah našich služeb uvedené v následující informaci. Prostudujte si, prosím, ještě před sepsáním smlouvy o zájezdu jak Všeobecné smluvní podmínky, tak tyto níže uvedené doplňující informace, aby bylo dosaženo shody mezi naším a Vaším chápáním rozsahu a obsahu služeb.

Ubytování

Pro Vaši spokojenost je nabídka ubytovacích kapacit v každém cíli cesty co nejpestřejší – od apartmánů až po luxusní hotely – tak, aby odpovídala Vaším představám a finančním možnostem. Vzhledem k tomu, že vnímání kvality i označování kategorie ubytování se mohou v jednotlivých zemích výrazně lišit, užívá Čedok pro hodnocení ubytovacích zařízení jak vlastní stupnici kvality služeb, tak i oficiální klasifikaci. V případě, že ubytovací kapacita nemá oficiální klasifikaci v rámce dané destinace, je příslušná ubytovací kapacita uváděna v tomto katalogu taktéž bez oficiální klasifikace. Vlastní stupnice kvality služeb hotelů a apartmánů vyjadřuje pouze názor Čedoku na kvalitu ubytování tak, jak se jeví z hlediska standardu požadavků středoevropského cestovatele. Upozorňujeme, že kvalita ubytování v apartmánech není totožná s hotelem, neboť jde o odlišný typ ubytovacího zařízení. Například nelze očekávat, že apartmány označené třemi symboly Čedoku odpovídají svou úrovní stejně označenému hotelu. Kvalita služeb v apartmánech je zpravidla nižší než v hotelích, což nachází své vyjádření v cenách zájezdů. Vysvětlení vlastní stupnice kvality služeb je uvedeno níže.
Přestože naši pracovníci věnují nákupu ubytovacích kapacit náležitou péči a stejná péče je následně věnována i úplnosti a přesnosti popisu ubytovacích zařízení v katalogu, nemůže Čedok ovlivnit některé skutečnosti:

- ve výjimečném případě, zpravidla nikoli vinou naší CK, může dojít k překnihování ubytovacího objektu. V takovém případě Vám bude poskytnuto ubytování shodné či vyšší kategorie.
- doba určená k ubytování a opuštění pokoje nebo apartmá je stanovena hotelem (ubytovatelem) tak, aby mohl být proveden řádný úklid. Naší snahou je zkrátit Vám při příjezdu dobu čekání na ubytování na minimum. Stejně tak při odjezdu Vám zpravidla naši zástupci zabezpečí po nezbytně nutnou dobu úschovu zavazadel. Bohužel naše cestovní kancelář nemůže garantovat v každém případě bezprostřední návaznost ubytování na Váš příjezd nebo odjezd.
- ve většině hotelů je možné si pronajmout hotelový trezor. Využijte této možnosti k úschově svých cestovních dokladů, peněz a cenností. V opačném případě Vám doporučujeme rozdělit uvedené věci a uschovávat je minimálně na třech místech. Předejdete tak případným nepříjemnostem spojeným se ztrátou všech dokladů a finančních prostředků.
- v žádném případě nelze označit vodu v ubytovacích objektech za pitnou.
- koupelny ubytovacích objektů nižších kategorií často nejsou vybaveny mýdlem nebo jsou vybaveny mýdlem v drobném hotelovém balení. Doporučujeme vzít s sebou vlastní hygienické i toaletní potřeby, při ubytování v apartmánech i koupelnové prádlo a mycí potřeby na nádobí. V uzavřených nevětraných prostorách, jako jsou koupelny, může dojít vlivem zvýšené vlhkosti k výskytu plísně, a to i přesto, že je koupelna pravidelně uklízena. Plíseň za konkrétních podmínek vznikne ve velmi krátkém časovém horizontu. Nemalý vliv na to má i nadmořská výška, kde platí jiné zákonitosti stran kondenzace vnitřní vlhkosti než v nížinách. Proto je třeba v pokojích pravidelně větrat.
- ubytovací zvyklosti v některých zemích, např. ve Francii, Itálii a podobně, se mohou lišit od běžného standardu. Pro tyto země jsou typické malé rozměry pokojů a úsporné řešení lůžek formou paland. Některé pokoje mohou být vybaveny rozkládacím lůžkem a obytný prostor pokojů s přistýlkami může být značně pmezený. Rovněž konfigurace koupelen bývá velmi úsporná a často je sprcha řešena přímým výstupem vedle sanitárního zařízení. (Pokud si přejete vyšší standard, doporučujeme výběr ubytování vyšší kategorie.)
- je-li v popisu vybavení pokoje uvedena varná konvice, je tento požadavek splněn i kávovarem a naopak.
- pokud je ubytovací zařízení vybaveno klimatizací, může se stát, že v některých hotelích bude v činnosti pouze v době nejvyšší sezóny nebo za příplatek.
- ubytovací zvyklosti v některých zemích se mohou lišit od standardů v České republice.
  např. konfigurace koupelen bývá velmi úsporná a často je sprcha řešena přímým výstupem vedle sanitárního zařízení
- pro některé země jsou typické poměrně malé rozměry pokojů a úsporné řešení lůžek formou paland. Některé pokoje mohou být vybaveny rozkládacím lůžkem a obytný prostor pokojů s více přistýlkami může být značně omezený.
- dalším typem úsporného řešení lůžek je jejich instalace formou vysouvacího lůžka z úložného prostoru. Smyslem tohoto řešení je poskytnout klientovi větší prostorový komfort při denním pobytu v pokoji. Ceny uvedené v ceníku se vztahují i na tato lůžka, a není-li uvedeno v ceníku jinak, nelze pro tato lůžka poskytovat slevu z ceny.
- přistýlka nemusí být vždy pevné lůžko, ale např. rozkládací lehátko, rozkládací křeslo, rozkládací gauč nebo palanda.
- při ubytování jednoho klienta ve dvoulůžkovém nebo vícelůžkovém pokoji se účtuje příplatek za neobsazené lůžko, a to i v případech, kdy toto lůžko není v pokoji umístěno.
  V praxi to znamená, že jednolůžkový pokoj a dvoulůžkový pokoj s doplatkem na neobsazené lůžko jsou zcela rovnocenné a prodávají se za stejnou cenu. Konkrétní přidělení příslušného typu pokoje záleží výhradně na možnostech ubytovacího zařízení. Standardní jednolůžkový pokoj je vždy menších rozměrů.
- při prodeji pokojů a zejména apartmánů preferujeme prodej těchto jednotek jako celek jednomu objednateli. V některých případech a se souhlasem klienta jsou v prodeji i jednotlivá lůžka v těchto jednotkách s jejich doobsazením dalšími cizími klienty. Uvedená forma prodeje je určena pro klienty, kteří nejsou schopni plně obsadit celou ubytovací jednotku, nechtějí hradit poplatky za neobsazená lůžka a zároveň jim nevadí, když stejný objekt, zejména sociální zařízení popř. kuchyňku, sdílejí s jinými klienty. Při zakoupení těchto produktů v případech, kdy klient nehradí předepsané poplatky za neobsazená lůžka, doporučujeme pečlivě konzultovat obsazení jednotky s prodejcem. Požadavek a očekávání klienta, že při této formě odběru produktu zůstanou neobsazená a neuhrazená lůžka fakticky volná, nemůžeme splnit. Uvedený stav nastává pouze výjimečně v případech, kdy celá ubytovací kapacita není plně obsazena.
- fotografie ubytovacích kapacit uvedené v katalogu jsou ilustrační, proto nemusí vždy zcela přesně korespondovat s pokojem, který je klientovi na místě přidělen. Přidělování konkrétních ubytovacích kapacit provádí zásadně ubytovatelé a cestovní kancelář na toto má jen velmi omezený vliv.

Stupnice kvality služeb CK Čedok

velmi jednoduché ubytování s minimálním komfortem a jednoduchým rozsahem stravování

jednoduché ubytování určené pro méně náročné turisty, s jednoduchým rozsahem stravování

běžný turistický standard ubytovacích a stravovacích služeb

kvalitní ubytování, vyšší standard ubytovacích a stravovacích služeb

luxusní standard ubytovacích a stravovacích služeb

zmenšený symbol (půl symbolu) - vyšší kvalita základního stupně

Stravování

U každého zájezdu naleznete informaci o možnostech stravování.
Námi používané pojmy znamenají:

- kontinentální snídaně – většinou opakující se nabídka - káva nebo čaj, chléb nebo pečivo, máslo, džem
- kontinentální snídaně zesílená (rozšířená) – má rozsah kontinentální snídaně rozšířený o plátek sýra nebo salámu, popř. vejce
- bufetový způsob stravování – samoobslužný systém stravování s nabídkou studené i teplé kuchyně
- švédské stoly – samoobslužný systém stravování s nabídkou pouze studené kuchyně

V některých případech může být způsob stravování kombinovaný. Např. předkrmy jsou nabízeny formou švédského stolu, hlavní jídlo s obsluhou. Tato skutečnost je obvykle v katalogu uvedena. Naše CK nemůže zajistit, ale ani omezit, případnou nabídku specialit místní kuchyně dané země.
Kvalita stravování (bohatost a pestrost) je většinou přímo úměrná kategorii zvoleného ubytovacího objektu. Avšak stravovací zvyklosti v některých zemích, se mohou lišit od našeho způsobu stravování ve vydatnosti a pestrosti některých denních jídel.
Není-li uvedeno jinak, nápoje nejsou zahrnuty v ceně stravování.
Fakultativně dokoupené večeře garantujeme při počtu deseti a více zájemců.

Doprava

Protože celkový dojem z Vaší dovolené nepochybně ovlivní kvalita dopravy, věnovali jsme v přípravě sezóny zvýšenou pozornost výběru smluvních dopravců. Autokarovou přepravu zajišťujeme buď vlastními autokary nebo dopravními prostředky solidních autobusových společností a v neposlední řadě využíváme i nabídky autokarové dopravy jiných CK. Naše CK používá na svých cestách autokary v dálkové úpravě, která obvykle zahrnuje video a nabídku teplých a studených nápojů. Do vzdálenějších míst pak i klimatizaci a WC.Všechna místa v autokaru mají stejnou hodnotu a nelze požadovat slevu z ceny při přidělení místa v autokaru, které klientovi nevyhovuje. Při přidělování míst v autokarech se snažíme vyhovět individuálním přáním klientů s tím, že přednost při výběru sedadel mají klienti, kteří se na zájezd přihlásí dříve.

Skipasy

Vícedenní skipasy mohou mít v jednotlivých střediscích specifické podmínky pro jejich vystavení (požadavek na fotografii, vratná záloha na čipovou kartu). Bližší informace obdržíte v Cestovních informacích k Vašemu zájezdu. V případě čerpání věkově omezených zlevněných skipasů (dítě, junior, senior) počítejte s požadavkem na ověření data narození (např. cestovním dokladem).

Lyžařské vleky

Údaje o vzdálenosti lyžařských vleků a lanovek od ubytovacího objektu uváděné v popisech, jsou pouze orientační, stejně jako zastávky skibusu. Čedok nemůže garantovat sněhové podmínky. Funkčnost vleků a lanovek může být v některých obdobích omezena z důvodu špatných sněhových či klimatických podmínek, lavinového nebezpečí. Za tato omezení nenese Čedok odpovědnost.

Dodatečná přání klientů

K požadavkům klienta na ubytování nebo dopravu, které klient uvádí při objednávce zájezdu, se Čedok snaží přihlížet a dle svých možností se jim snaží vyhovět.

Delegáti

Pokud v pobytovém středisku funguje střediskový delegát, bude Vás po příjezdu kontaktovat a bude Vám nápomocen v místě pobytu. Delegát má na starosti obvykle více ubytovacích objektů a do střediska dojíždí.
Při úvodní informativní schůzce Vás blíže seznámí s pobytovým místem a poskytovanými službami. Pro kontaktování střediskového delegáta doporučujeme využívat pro řešení veškerých záležitostí především úřední hodiny, pravidelné schůzky nebo telefonické spojení pro případ mimořádné události nebo potřeby okamžité pomoci.

Pasové a vízové formality

Udělení víz spadá do kompetence příslušných zastupitelských úřadů. Není-li vízum klientovi uděleno, vízový poplatek propadá a CK tento poplatek nevrací. Rovněž tak nemůže refundovat cenu zájezdu, pokud klient stornuje zájezd z titulu neudělení vstupního víza, popřípadě je-li z určité země vyhoštěn. Podmínky pro udělení a platnost víz se mohou během roku měnit a konzulární úřad není povinen nás o tom informovat. Doporučujeme proto ověřit si potřebné informace vždy předem na www.mzv.cz a na konkrétním zastupitelském úřadě. Občanům třetího státu, kteří mají vízovou povinnost, doporučujeme, aby si veškeré informace týkající se vízové povinnosti a důležité skutečnosti s tím spojené zjistili ještě před zakoupením zájezdu. Pokud si takový klient neopatří víza pro cílové nebo tranzitní země a je ze zájezdu vyloučen, nese veškeré náklady za storno zájezdu. V případě neudělení víza platí Všeobecné smluvní podmínky Čedoku a.s.
Upozorňujeme na to, že vycestovat mimo EU je možné pouze s platným pasem, nikoliv na občanský průkaz, a to, ani když ho cílová země akceptuje.

Pasové a vízové formality pro držitele jiných než českých pasů

Ověřte si potřebné informace (nutnost víza) předem na www.mzv.cz a na konkrétním zastupitelském úřadě příslušného státu.
Klienti, pokud jsou občany jiných států, jsou povinni zjistit si vízové podmínky této destinace sami ještě před zakoupením zájezdu. Pokud si klient, který není občanem ČR, neopatří víza a je ze zájezdu vyloučen, nelze mu vrátit cenu zájezdu. V případě neudělení víza platí Všeobecné smluvní podmínky Čedoku a.s.
V případě, že cena zájezdu zahrnuje obstarání víz do zemí s vízovou povinností, jejich zakoupení ještě nezaručuje jejich udělení. Udělení víz spadá do kompetence příslušných zastupitelských úřadů. Není-li vízum klientovi uděleno, vízový poplatek propadá a CK nemůže jeho hodnotu vracet. Rovněž tak CK nemůže vracet cenu zájezdu, pokud klient neobdrží vstupní víza, popřípadě je-li ze státu destinace vyhoštěn, nebo není-li do státu destinace vpuštěn. Podmínky pro udělení a platnost víz se mohou během roku měnit a konzulární úřady nejsou povinny nás o tom informovat.

Způsoby placení

Naše cestovní kancelář umožňuje úhradu služeb širokým spektrem. Pokud jste si již vybrali svůj zájezd, Vaše objednávka byla autorizována a návštěva naší pobočky je pro Vás časově náročná, můžete si jej objednat na našich internetových stránkách www.cedok.cz a zaplatit svou platební kartou zabezpečenou platbou online nebo můžete cenu zájezdu uhradit bankovním převodem na naše účty, jejichž čísla Vám sdělíme při potvrzení objednávky nebo bezhotovostně také na základě vystavené faktury. Při osobní návštěvě pobočky jsou možné jak hotovostní platby, tak platby platebními kartami. Bližší informace Vám podá každá pobočka naší CK nebo pracovníci naší rezervační centrály.
Specifickou formu úhrady tvoří hodnotové poukázky, které vydává Čedok samostatně nebo ve spolupráci se svými smluvními partnery. Podmínky úhrady těmito poukázkami jsou uvedeny přímo na každé poukázce. Poukázky nejsou směnitelné za finanční hotovost.

Důležité upozornění při uzavírání smlouvy o zájezdu u obchodních zástupců Čedoku

Obchodní zástupce Čedoku (autorizovaný prodejce) je Čedokem zmocněn výhradně k tomu, aby při uzavírání smlouvy o zájezdu od klienta inkasoval pouze zálohu ve výši a lhůtách stanovených ve smluvních podmínkách. Zbývající část ceny zájezdu hradí zákazník vždy přímo Čedoku, a to kterýmkoliv z výše uvedených způsobů placení. Zákazník má právo i při platbě zálohy uhradit tuto částku přímo Čedoku a nikoli obchodnímu zástupci, avšak tato platba musí být realizována v době rezervace služeb tj. ještě před uzavřením vlastní smlouvy o zájezdu. K tomuto opatření Čedok přistoupil z důvodu posílení jistoty všech klientů, že jejich finanční prostředky budou sloužit výhradně k úhradě jimi zakoupených služeb.

Ceny služeb

Základní cena je cena uvedená na webových stránkách www.cedok.cz u konkrétních zájezdů. Tato cena nezahrnuje fakultativní služby, nepovinné příplatky a případné slevy. Základní cena a zákazníkem zakoupené fakultativní služby tvoří cenu zájezdu ve smyslu zákona. Všechny ceny uvedené v tomto katalogu jsou uvedeny v Kč a za jednu osobu. Nabídky „v poslední minutě“, „speciální nabídky“, mohou uvádět cenu nižší, než je cena uvedená v katalogu. Při zakoupení zájezdu individuálním cestovatelem při neobsazení vícelůžkového pokoje bude požadována úhrada příplatku za jednolůžkový pokoj. Věková hranice dětských cen, popř. slev a příplatků, není-li uvedeno jinak, se rozumí do dovršení věku dítěte, kdy rozhodujícím je věk dítěte v den příletu/návratu do vlasti.

Slevy za včasný nákup

Aktuální slevy za včasný nákup uvádíme na webových stránkách www.cedok.cz u jednotlivých hotelů (za tímto účelem doporučujeme využít webovou adresu jednotlivých zájezdů nebo QR kód) nebo Vám je ochotně sdělí Váš prodejce zájezdů cestovní kanceláře Čedok. Sleva pro členy Clubu Čedok platí pro klienty, kteří jsou držiteli členské karty Clubu Čedok, a jejich doprovod v rámci jedné smlouvy o zájezdu a ubytovací jednotky (pokoj či apartmán). Slevy za včasný nákup poskytujeme procentní sazbou ze základní ceny zájezdu (nevztahuje se na fakultativní služby a příplatky). Slevy nelze navzájem sčítat, ani je kombinovat s jinými slevami (použít současně). Slevu ve výši až 15% poskytujeme na vybrané zájezdy a termíny do odvolání, nejpozději však do 31.10.2019

Dítě zdarma

V zájezdech vlastní dopravou označených symbolem „Dítě zdarma“ nabízíme veškeré služby zahrnuté v základní ceně dospělé osoby zcela zdarma pro jedno dítě ubytované v jednom pokoji se dvěma dospělými. Věk dítěte, na něž se uvedená sleva vztahuje, a období nebo termíny zájezdů, kdy lze cenu využít jsou uvedeny na www.cedok.cz u jednotlivých hotelů nebo vám je sdělí prodejce. U autokarových zájezdů označených symbolem „Dítě zdarma“ platí jedno dítě splňující věkové podmínky uvedené na www.cedok.cz u jednotlivých hotelů, ubytované v jednom pokoji se dvěma dospělými, jen pevnou dětskou cenu , zahrnující jen cenu jízdenky a případných doplňkových služeb. Ubytování a stravu má dítě zdarma.

Výhrada změny podmínek

Nabídku v tomto katalogu připravujeme se značným předstihem. V době mezi vydáním katalogu a realizací zájezdu proto mohou nastat nové okolnosti, které mají vliv na podmínky realizace zájezdu. Naše cestovní kancelář Vás proto, před sjednáním smlouvy o zájezdu, bude informovat o případných změnách v katalogu uvedených informací.

Ceny uvedené v tomto katalogu byly kalkulované dle kurzů platných k 8. 7. 2019. Údaje uvedené v tomto katalogu jsou platné ke dni uzávěrky, tj. k 31. 7. 2019. Čedok si vyhrazuje právo na jejich změnu. Tiskové chyby jsou vyhrazeny. Katalog je platný do 30. 4. 2020.

Přehled symbolů používaných v tomto katalogu

Novinka

Zlatý tip Čedoku

Rodiny s dětmi

Skvělá cena

Za málo peněz

Dítě na přistýlce zdarma

WiFi připojení

Senioři

Pobyt možný se psem

VŠEOBECNÉ SMLUVNÍ PODMÍNKY CESTOVNÍ KANCELÁŘE ČEDOK A.S.

ÚVODNÍ USTANOVENÍ

1. Cestovní kancelář Čedok a.s., se sídlem Na příkopě 857/18, 111 35 Praha 1, Česká republika, IČO: 601 92 755, zapsaná v obchodním rejstříku vedeném Městským soudem v Praze pod. sp. zn. B 2263 (dále jen „Čedok“):
   a) jako pořadatel (§ 2523 zákona č. 89/2012 Sb., občanský zákoník dále jen OZ) nabízí a prodává **zájezdy** (§1b zákona č. 159/199 Sb. o některých podmínkách podnikání a výkonu některých činností v oblasti cestovního ruchu dále jen ZCR) na základě smlouvy o zájezdu. Při uzavření smlouvy o zájezdu či bezprostředně po jejím uzavření vydá Čedok zákazníkovi Potvrzení o zájezdu v textové podobě (§ 2525 a násl. OZ). Je-li smlouva vyhotovena v písemné formě, nahradí její stejnopis Potvrzení o zájezdu, a obsahuje všechny zákonem stanovené náležitosti pro Potvrzení o zájezdu.
   b) nabízí a prodává pobyty, tj. ubytování, jehož součástí je příp. i stravování, nebo ubytování spolu s další jednou nebo více službami cestovního ruchu nepředstavující významnou ani podstatnou část pobytu (§ 1a ZCR), které nejsou zájezdem, ani spojenými cestovními službami (dále jen **„pobyt“**), a to na základě smlouvy o zajištění pobytu. Při uzavření smlouvy o zajištění pobytu či bezprostředně po jejím uzavření Čedok vydá zákazníkovi příslušný doklad o zakoupení pobytu v textové podobě (potvrzení o zajištění pobytu/voucher/poukaz apod. Je-li smlouva o zajištění pobytu vyhotovena v písemné formě, obsahuje všechny smluvními stranami dohodnuté podmínky a vzájemná práva a povinnosti.
   c) zprostředkovává výběr alespoň dvou typů služeb cestovního ruchu pro účely téže cesty nebo pobytu, které nejsou zájezdem a na jejichž poskytnutí jsou uzavřeny samostatné smlouvy s jednotlivými poskytovateli služeb cestovního ruchu, čímž dochází ke sjednání spojených cestovních služeb (§ 1c ZCR, dále jen **„spojené cestovní služby“** nebo **„SCS“**). V těchto případech Čedok a.s. vydá zákazníkovi příslušné doklady o zakoupení každé jednotlivé služby u příslušného poskytovatele (voucher, dopravní ceninu apod.).
   d) zprostředkovává prodej některého z typů služeb cestovního ruchu (§1a ZCR), nebo soubor jednoho typu služeb s další jednou nebo více službami cestovního ruchu, které nepředstavují významnou část ceny dané kombinace a ani nejsou podstatnou částí takového souboru, a které nejsou zájezdem, ani pobytem a ani spojenými cestovními službami (dále jen **„jiná služba CR“**). V těchto případech Čedok a.s. vydá zákazníkovi příslušný doklad o zakoupení služby u příslušného poskytovatele služby (dopravní ceninu, vstupenku, voucher apod.).
2. Tyto Všeobecné smluvní podmínky cestovní kanceláře Čedok a.s. (dále je „VSP“) upravují práva a povinnosti smluvních stran ze:
   a) smlouvy o zájezdu
   b) smlouvy o zajištění pobytu
   c) smlouvy o zprostředkování prodeje spojených cestovních služeb
   d) smlouvy o zprostředkování prodeje jiné služby CR
3. Čedok před uzavřením smlouvy o zájezdu, nebo před tím, než zákazník učiní závaznou objednávku, nebo před uzavřením smlouvy na službu, která je součástí SCS, informuje zákazníka, k jaké smlouvě jeho komunikace s Čedokem směřuje, a předá mu příslušný formulář v souladu s vyhláškou č. 122/2018 Sb. o vzorech formulářů pro jednotlivé typy zájezdů a spojených cestovních služeb, který obsahuje informaci, zda se jedná o zájezd nebo SCS a informaci o právní ochraně zákazníka.
4. Tyto Všeobecné smluvní podmínky cestovní kanceláře Čedok a.s. (dále jen „VSP“) jsou nedílnou součástí smlouvy o zájezdu (Potvrzení o zájezdu) nebo smlouvy o zajištění pobytu, nebo jiné smlouvy uzavřené mezi zákazníkem a cestovní kanceláří Čedok a.s.

ČÁST A – ZÁJEZD A POBYT

Článek I – VZNIK SMLUVNÍHO VZTAHU PŘEDMĚT A OBSAH SMLOUVY

1. **V případě zájezdů** vzniká smluvní vztah mezi zákazníkem a Čedokem uzavřením smlouvy o zájezdu. Obsah této smlouvy je dále určen též těmito VSP, které jsou i součástí katalogu a zveřejněny též na https://www.cedok.cz/obchodni-podminky/ , popisem zájezdu v katalogu, případně v jiném nabídkovém materiálu včetně jejich online verzí na https://www.cedok.cz/ odkazem na kód produktu uvedeném ve smlouvě o zájezdu (Potvrzení o zájezdu), dále i podmínkami poskytování služeb, které vysvětlují a doplňují některé údaje k poskytovaným službám uvedenými v katalogu (Informace – obsah, rozsah a další podmínky poskytování služeb), a na https://www.cedok.cz/obchodni-podminky/ (Důležité informace a podmínky pro účast na zájezdu/pobytu), přepravními podmínkami příslušných dopravců zveřejněnými na https://www.cedok.cz/obchodni-podminky/ příp. i speciálními podmínkami přiloženými ke smlouvě o zájezdu (Potvrzení o zájezdu) jako nedílná součást.
   V případě uzavření smlouvy o zájezdu Čedok odpovídá za řádné poskytnutí všech sjednaných služeb cestovního ruchu a je povinen poskytnout zákazníkovi pomoc v nesnázích. Zákazník může vůči Čedoku uplatnit veškerá práva, pro něj vyplývající z právních předpisů Evropské unie a ZCR, týkajících se zájezdů. Zákazník má v tomto případě rovněž zajištěnou ochranu pro případ úpadku Čedoku, na základě Čedokem uzavřeného pojištění záruky pro případ úpadku.
2. **V případě pobytů** vzniká smluvní vztah mezi zákazníkem a Čedokem uzavřením smlouvy o zajištění pobytu. Obsah této smlouvy je dále určen též těmito VSP, které jsou součástí katalogu a zveřejněny též na https://www.cedok.cz/obchodni-podminky/, popisem pobytu v katalogu, příp. v jiném nabídkovém materiálu včetně jejich online verzích na https://www.cedok.cz/ odkazem na kód produktu uvedeném ve smlouvě o zajištění pobytu, dále i podmínkami poskytování služeb, které vysvětlují a doplňují některé údaje k poskytovaným službám uvedenými v katalogu (Informace – obsah, rozsah a další podmínky poskytování služeb), a na https://www.cedok.cz/obchodni-podminky/ (Důležité informace a podmínky pro účast na zájezdu/pobytu) příp. i speciálními podmínkami přiloženými ke smlouvě jako její nedílná součást.
   V případě uzavření smlouvy o zajištění pobytu Čedok odpovídá za řádné poskytnutí služeb a zákazník může vůči Čedoku uplatnit veškerá práva, pro něj vyplývající ze smlouvy a OZ. Na zákazníka se v těchto případech však nebudou vztahovat práva přiznaná cestujícím vyplývající z právních předpisů Evropské unie a ZCR týkajících se zájezdů a spojených cestovních služeb.
3. Ubytování, které je obsahem smlouvy o zájezdu pořádaném Čedokem nebo smlouvy o zajištění pobytu, je vždy v souladu s právními předpisy státu, ve kterém je poskytováno.
4. Jsou-li ve smlouvě o zájezdu nebo ve smlouvě o zajištění pobytu sjednány podmínky odlišné od ustanovení VSP nebo jiných podmínek uvedených v odst. 1 a 2, mají odchylná ujednání v takové smlouvě přednost před zněním VSP nebo jiných podmínek uvedených v odst. 1 a 2. Čedok si vyhrazuje právo měnit před uzavřením smlouvy o zájezdu a smlouvy o zajištění pobytu podrobné vymezení zájezdu a pobytu.
5. Délka zájezdu je vyjádřena počtem dní. Podle právních předpisů ČR i EU je za začátek zájezdu považován okamžik zahájení první služby a za konec zájezdu ukončení poskytnutí služby. Zájezd začíná ten kalendářní den, kdy Čedok poskytl první službu (např. odbavení na letišti, nástup do autobusu při transferu na letiště, nástup do autobusu při autobusové dopravě, ubytování v případě zájezdů bez dopravy, atd.). Do celkového počtu dní trvání zájezdů jsou tedy zahrnuty i dny určené pro cestu do místa pobytu a zpět, a to i v případech, kdy je zahájení zájezdu a ukončení zájezdu organizováno v pozdních nočních hodinách, příp. časných ranních hodinách. Délka pobytu, v případě zajištění ubytování jako jedné služby cestovního ruchu, která není součástí zájezdu ani spojených cestovních služeb je vyjádřena počtem nocí.
6. V případě, že ve smlouvě o zájezdu či smlouvě o zajištění pobytu je uvedeno, že se jedná o zájezd či pobyt „na vyžádání“, pak se smlouva v takovém případě sjednává s rozvazovací podmínkou dle § 548 odst. 2 OZ. Rozvazovací podmínka je splněna v případě, jestliže sjednaný zájezd či pobyt není k dispozici z důvodu vyčerpání či neexistence (i) ubytovacích kapacit, (ii) přepravních kapacit, (iii) jiné služby podstatné a významné pro realizaci zájezdu či pobytu. V případě naplnění rozvazovací podmínky Čedok oznámí zákazníkovi zánik smluvního vztahu nejpozději do 7 dnů od uzavření smlouvy, pokud není ve smlouvě sjednána jiná lhůta a bez zbytečného odkladu vrátí zákazníkovi vše, co od něho obdržel. Zákazník v těchto případech nemá nárok na náhradu škody, majetkové i nemajetkové újmy či jakékoli další jiné plnění ze strany Čedoku.
7. Není-li v popisu zájezdu/pobytu nebo ve smlouvě uvedeno jinak, nejsou zájezdy nebo pobyty vhodné pro osoby s omezenou schopností pohybu.
8. Není-li v popisu zájezdu/pobytu nebo ve smlouvě uvedeno jinak, jsou služby delegáta, resp. průvodce poskytovány v českém nebo slovenském jazyce.
9. Podpisem smlouvy o zájezdu/pobytu, resp. převzetím Potvrzení o zájezdu/zajištění pobytu a potvrzením závazné objednávky v online rezervačním systému (podle typu smlouvy a zemi čerpání služeb) zákazník osvědčuje, že před uzavřením smlouvy:
   a) byl řádně informován o podmínkách, rozsahu a obsahu poskytovaných služeb a seznámil se se všemi charakteristickými a hlavními náležitostmi poskytovaných služeb,
   b) mu byly poskytnuty na příslušném formuláři informace o zájezdu, že se na zákazníky vztahují veškerá práva EU týkající se zájezdů a odpovídající právní ochrana pro případ úpadku cestovní kanceláře,
   c) se seznámil a převzal Všeobecné smluvní podmínky cestovní kanceláře Čedok a.s.,
   d) byl informován o zpracování osobních údajů a poučen o právech v souvislosti s ochranou osobních údajů zákazníků cestovní kanceláře Čedok a.s.,
   e) mu byl předán doklad o pojištění cestovní kanceláře Čedok a.s. pro případ úpadku vystavený pojistitelem,
   f) mu byly poskytnuty informace o pasových a vízových požadavcích pro cestu a přibližných lhůtách pro jejich vyřízení a dále i o tom, jaké zdravotní doklady jsou příp. na cestu a pobyt vyžadovány,
   g) příp. převzal pojistné podmínky pro cestovní pojištění a pro krytí nákladů spojených se stornem zájezdu/pobytu.

Článek II – CENOVÉ A PLATEBNÍ PODMÍNKY

1. Zákazník je povinen uhradit cenu zájezdu před jeho zahájením a cenu pobytu před nastoupením na pobyt. Za zaplacení ceny se považuje, podle formy úhrady, den převzetí hotovosti, den platby platební kartou anebo den připsání platby na účet Čedoku.
   Výše záloh a časový rozvrh plateb jsou stanoveny, pokud nebude ve smlouvě uvedeno jinak, takto:
   a) u zájezdu a pobytu je zákazník povinen při vzniku smluvního vztahu uhradit zálohu ve výši 50 % sjednané ceny,
   b) doplatek ceny zájezdu nebo pobytu je zákazník povinen uhradit nejpozději 60 dnů před zahájením zájezdu nebo nástupu na pobyt;
   V případě vzniku smluvního vztahu ve lhůtě kratší než 60 dnů před zahájením zájezdu nebo nástupu na pobyt je zákazník (postupitel) povinen uhradit 100 % sjednané ceny již při vzniku smluvního vztahu. Při porušení tohoto závazku má Čedok právo od smlouvy o zájezdu nebo od smlouvy o zajištění pobytu odstoupit.
2. V případě úhrady ceny nebo části ceny zájezdu nebo pobytu formou poukázky (poukazu) Čedoku nebo jiné poukázky (poukazu) Čedokem přijímané zákazník (poukazník) i Čedok (poukázaný) postupují v souladu s podmínkami pro jejich uplatnění a přijímání stanovenými poukazatelem (vydavatelem) takové poukázky (poukazu). Poukázky (poukazy) lze uplatnit pouze v provozovně Čedoku a v plné nominální hodnotě a nelze je směnit za peníze a to ani v případě odstoupení od smlouvy o zájezdu či smlouvy o zajištění pobytu kteroukoliv ze smluvních stran ani zrušení zájezdu či pobytu ze strany Čedoku.

Článek III – PRÁVA A POVINNOSTI ZÁKAZNÍKA

1. **K základním právům zákazníka patří zejména:**
   a) právo na řádné poskytnutí sjednaných a zaplacených služeb ve smlouvě o zájezdu či smlouvě o zajištění pobytu,
   b) právo vyžadovat od Čedoku informace o všech skutečnostech, které jsou mu známy a které se dotýkají sjednaných a zaplacených služeb ve smlouvě o zájezdu či smlouvě o zajištění pobytu,
   c) právo být seznámen s případnými změnami sjednaných služeb,
   d) právo na ochranu osobních dat a informací o cílech cest, které jsou obsahem smlouvy o zájezdu nebo smlouvy o zajištění pobytu, příp. dalších dokumentů před nepovolanými osobami,
   e) právo na doručení dalších podrobných a pro zákazníka důležitých údajů o všech skutečnostech, které jsou Čedoku známy, pokud nejsou obsaženy již ve smlouvě o zájezdu nebo v katalogu a na https://www.cedok.cz, nejpozději 7 dní před zahájením zájezdu, a pokud to vyžadují okolnosti, i na předání letenky, poukazu/voucheru k ubytování, dokladu nutného pro poskytnutí fakultativních výletů, pronájmu motorového vozidla apod. nebo jiného dokladu, jehož je pro uskutečnění zájezdu dle smlouvy o zájezdu třeba, zpravidla na emailovou adresu uvedenou ve smlouvě, a pokud není uvedena, dopisem zaslaným na adresu bydliště uvedeného ve smlouvě, a to ve stejné lhůtě,
   f) právo postoupit smlouvu o zájezdu, splňuje-li třetí osoba podmínky účasti na zájezdu, a písemně Čedoku oznámit, že se místo něho zájezdu zúčastní jiná osoba uvedená v oznámení. V případě, že zákazník právo na změnu v osobě účastníka zájezdu chce uplatnit, je povinen dodržet postup a podmínky dle odst. 2 písm. l) tohoto článku.
2. **K základním povinnostem zákazníka patří zejména:**
   a) poskytnout Čedoku součinnost, která je potřebná k řádnému zabezpečení a poskytnutí služeb, především pravdivě a úplně uvádět Čedokem požadované údaje ve smlouvě vč. jakýchkoliv změn takových údajů a předložit další doklady k žádosti o udělení víz,
   b) zajistit u osob mladších 15 let doprovod a dohled zletilé osoby a souhlas zákonných zástupců s doprovodem třetí osobou, obdobně zajistit doprovod a dohled osob, jejichž zdravotní stav to vyžaduje,
   c) předložit souhlas zákonných zástupců v případě, že zákazník starší 15 let a mladší 18 let hodlá uzavřít smlouvu na služby čerpané v zahraničí,
   d) v případě, že stát, kam cestuje nezletilá osoba, vyžaduje písemné potvrzení a souhlas zákonných zástupců s vycestováním (informace lze zjistit na webových stránkách MZV ČR v rubrice věnované konkrétnímu státu), zajistit takový doklad zákonných zástupců nezletilého s úředně ověřeným podpisem,
   e) převzít od Čedoku doklady potřebné pro čerpání služeb a dostavit se ve stanoveném čase na místo určení (srazu, odjezdu, pobytu apod.) se všemi požadovanými doklady,
   f) mít u sebe všechny doklady požadované pro vstup do příslušných zemí pobytu i tranzit (platný cestovní doklad vydaný státem, jehož uvedl, že je občanem, víza, doklad o zdravotním pojištění, souhlas zákonných zástupců s vycestováním nezletilého pokud je vyžadováno apod.); příslušníci jiných států než států EHP jsou povinni se informovat o vízové povinnosti u zastupitelských úřadů zemí, kam cestují a potřebná víza si zajistit,
   g) splnit očkovací, popř. další zdravotnické povinnosti při cestách do zemí, pro které jsou stanoveny zdravotnickými předpisy, mít příslušná lékařská potvrzení a doporučení pro cesty požadovaná zejména leteckými dopravci,
   h) řídit se pokyny průvodce zájezdu nebo jiné Čedokem určené osoby a dodržovat stanovený program, dodržovat předpisy platné v navštívené zemi, vč. předpisů dopravců a ubytovatelů,
   i) počínat si za všech okolností tak, aby předcházel vzniku škody na zdraví a majetku nebo jiné újmy své, ostatních zákazníků, poskytovatelům služeb nebo Čedoku a uhradit případnou škodu a újmu, kterou způsobil,
   j) zdržet se jednání, která by omezovala práva ostatních zákazníků, dodržovat pravidla slušného chování, hygieny,
   k) ztrátu, poškození či pozdní dodání zavazadel v letecké přepravě uplatnit bez zbytečného odkladu přímo u dopravce,
   l) zaplatit v případě opravy jména, příjmení, data narození a jiných osobních údajů nebo opravy kontaktních údajů (adresy, e-mailu, telefonu apod.) u zájezdu a pobytu v zahraničí (mimo Slovenska) poplatek ve výši 200,- Kč na osobu a u zájezdu a pobytu v tuzemsku a na Slovensku poplatek ve výši 100,- Kč na osobu.
   m) v případě, že zákazník (postupitel) využije svého práva na oznámení změny v osobě zákazníka zájezdu dle odst. 1 písm. f) tohoto článku, je povinen oznámení učinit v textové podobě a doručit je Čedoku, případně prodejci, u kterého uzavřel smlouvu o zájezdu, a k oznámení přiložit podepsané prohlášení nového zákazníka (postupníka), které obsahuje všechny jeho osobní údaje potřebné k uzavření smlouvy, že:
   – souhlasí s uzavřenou Smlouvou o zájezdu a
   – splňuje podmínky pro účast na zájezdu.

Oznámení je včasné, je-li Čedoku doručeno alespoň sedm dnů před zahájením zájezdu.
V případě změny v osobě zákazníka zájezdu dle tohoto ustanovení jsou postupitel a postupník zavázáni společně a nerozdílně k zaplacení ceny zájezdu a k úhradě nákladů, které Čedoku v souvislosti se změnou zákazníka vzniknou.

3. **K povinnostem zákazníka, který uzavřel smlouvu ve prospěch třetích osob (§ 1767 OZ) dále patří zejména:**
   a) odpovědnost jako spoludlužníka za splnění závazků všech osob, v jejichž prospěch smlouvu uzavřel, vč. včasné úhrady ceny zájezdu nebo pobytu a předání všech potřebných informací včetně dokumentů v textové podobě, které obdržel, zejména pak tyto VSP, doklad o pojištění Čedoku pro případ úpadku apod.,
   b) seznámit osoby, v jejichž prospěch smlouvu s Čedokem uzavřel, s těmito VSP, jakož i s dalšími informacemi, které mu byly poskytnuty, nebo obdržel před uzavřením smlouvy, nebo na které je odkazováno v těchto VSP, nebo které od Čedoku obdrží v době platnosti smlouvy, zejména je pak informovat o podmínkách, rozsahu, obsahu a kvalitě služeb, o všech charakteristických a hlavních náležitostech služeb, právech a povinnostech zákazníků Čedoku, o pasových a vízových požadavcích pro cestu a pobyt, o tom jaké zdravotní doklady jsou na cestu a pobyt vyžadovány, o zpracovávání osobních údajů zákazníků Čedoku a jejich právech v souvislosti s ochranou osobních údajů zákazníků Čedoku, o pojistných podmínkách na cestu a pobyt, apod.,
   c) v případech, kdy předmětem smluvního vztahu je zájezd, seznámit a předat všem účastníkům zájezdu doklad pojišťovny o pojištění záruky pro případ úpadku Čedoku,
   d) zabezpečit, aby všichni účastníci plnili základní povinnosti zákazníků, které vyžadují jejich osobní součinnost a jejichž nositelem může být jen jednotlivý účastník.

Článek IV – POVINNOSTI A PRÁVA ČEDOKU

1. K právům a povinnostem zákazníků uvedeným v článku III se vztahují odpovídající povinnosti a práva Čedoku.
2. Čedok odpovídá za řádné poskytnutí všech ve smlouvě o zájezdu nebo smlouvě o zajištění pobytu sjednaných služeb cestovního ruchu a v případě zájezdu má povinnost poskytnout zákazníkovi pomoc v nesnázích.
3. Čedok je povinen pravdivě a řádně informovat zákazníka o všech skutečnostech týkajících se sjednaných služeb, které jsou pro zákazníka důležité a které jsou Čedoku známy.

Článek V – ZRUŠENÍ A ZMĚNY DOHODNUTÝCH SLUŽEB

1. **Zrušení dohodnutých služeb**
   a) Čedok je oprávněn zrušit zájezd před jeho zahájením, pokud počet osob přihlášených na zájezd je nižší než 35 účastníků, pokud není v popisu zájezdu, resp. ve smlouvě o zájezdu uvedeno jinak, a zrušení zájezdu oznámí zákazníkovi ve lhůtě:
      – 20 dní před zahájením zájezdu v případě, že jeho délka činí více než šest dní,
      – 7 dní před zahájením zájezdu, v případě, že jeho délka činí dva až šest dní,
      – 48 hodin před zahájením zájezdu v případě, že jeho délka činí méně než dva dny.
   b) Čedok je oprávněn zrušit zájezd před jeho zahájením, nebo pobyt před jeho nástupem, jestliže mu k plnění závazku dle smlouvy o zájezdu nebo smlouvy o zajištění pobytu brání nevyhnutelné a mimořádné okolnosti a zrušení zájezdu nebo pobytu oznámil zákazníkovi bez zbytečného odkladu ještě před zahájením zájezdu nebo nástupu na pobyt.
2. **Změny dohodnutých služeb před zahájením zájezdu a nástupu na pobyt**
   a) Čedok si vyhrazuje právo k provedení nepodstatných změn ve svých smluvních závazcích vyplývajících ze smlouvy o zájezdu. Údaje o změně je Čedok povinen oznámit zákazníkovi v textové podobě jasným a srozumitelným způsobem. Nepodstatné změny nezakládají zákazníkovi právo na odstoupení od smlouvy o zájezdu.
   b) Nutí-li vnější okolnosti Čedok před zahájením zájezdu změnit některou z hlavních náležitostí smlouvy o zájezdu (§ 2527 OZ), nebo nemůže-li splnit zvláštní požadavky zákazníka, které Čedok dle smlouvy o zájezdu přijal, nebo navrhne-li zvýšení ceny zájezdu o více než osm (8) procent, může zákazník návrh na změnu smlouvy o zájezdu přijmout nebo může od smlouvy odstoupit, aniž by musel hradit odstupné. Spolu s návrhem na změnu závazků vyplývajících ze smlouvy o zájezdu oznámí Čedok zákazníkovi jasným, srozumitelným a zřetelným způsobem a bez zbytečného odkladu v textové podobě (i) dopad navrhovaných změn na cenu zájezdu; (ii) lhůtu, v níž může zákazník od smlouvy odstoupit, která nesmí být kratší než 5 dnů a musí skončit před zahájením zájezdu; (iii) důsledky pro zákazníka, neodstoupí-li včas od smlouvy; (iv) údaje o případném náhradním zájezdu a jeho ceně. Pokud zákazník ve lhůtě stanovené Čedokem od smlouvy o zájezdu dle tohoto ustanovení neodstoupí, platí, že zákazník se změnou závazků souhlasí. V případě, že v důsledku změny smlouvy o zájezdu dle tohoto ustanovení dojde ke snížení jakosti nebo nákladů zájezdu, má zákazník právo na přiměřenou slevu.
   c) Je-li Čedok nucen z objektivních důvodů před nástupem na pobytu změnit podmínky smlouvy o zajištění pobytu ustanovení odst. 2 tohoto článku obdobně.
3. **Změny smluvních podmínek ze strany zákazníka**
   a) V případě, že zákazník uplatní své právo na změnu v osobě účastníka zájezdu (postoupí smlouvu o zájezdu) dle článku III odst. 1 písm. f) postupem dle článku III odst. 2 písm. k) této části VSP, Čedok provede změnu smlouvy o zájezdu. Zákazník (postupitel) a nový zákazník (postupník) jsou pak zavázáni společně a nerozdílně k zaplacení ceny zájezdu a k úhradě nákladů, které Čedoku v souvislosti se změnou zákazníka vzniknou.
   b) Ostatní změny smluvních podmínek (jako např. změna termínu zájezdu/pobytu, zkrácení či prodloužení zájezdu/pobytu, změna hotelu apod.) jsou posuzovány jako odstoupení od smlouvy a uzavření nové smlouvy, tzn., že Čedoku vzniká právo na odstupné a zákazník je povinen zaplatit odstupné dle článku VI těchto VSP.
   c) V případě storna (odstoupení od smlouvy) jedné osoby ve dvoulůžkovém pokoji, je zbývající osoba povinna uhradit příplatek za jednolůžkový pokoj (neobsazené lůžko). V případě storna (odstoupení od smlouvy) jedné osoby na pevném lůžku ve dvoulůžkovém pokoji s přistýlkou, je cestující osoba původně ubytovaná na přistýlce povinna uhradit rozdíl v ceně mezi pevným lůžkem a přistýlkou.

Článek VI – ODSTOUPENÍ OD SMLOUVY A ODSTUPNÉ (STORNOPOPLATKY)

1. Čedok je oprávněn před zahájením zájezdu nebo nástupu na pobyt od smlouvy o zájezdu nebo smlouvy o zajištění pobytu odstoupit z důvodu
   a) zrušení zájezdu nebo zrušení pobytu dle článku V, odst. 1 VSP, nebo
   b) poruší-li zákazník svou povinnost vyplývající ze smlouvy.

   Oznámení o odstoupení od smlouvy doručí Čedok zákazníkovi. Účinky odstoupení od smlouvy nastávají dnem doručení oznámení.
2. Zákazník má právo odstoupit od smlouvy před zahájením zájezdu nebo nástupu na pobyt
   a) bez uvedení důvodu,
   b) nesouhlasí-li se změnou závazků vyplývající ze smlouvy dle článku V, odst. 2 VSP,
   c) z důvodů porušení povinností Čedoku, vyplývajících ze smlouvy,
   d) v případě smlouvy o zájezdu dále také, jestliže v místě určení cesty nebo pobytu nebo jeho bezprostředním okolí nastaly nevyhnutelné a mimořádné okolnosti, které mají významný dopad na poskytování zájezdu nebo na přepravu osob do místa určení cesty nebo pobytu.

   Oznámení o odstoupení od smlouvy zákazník doručí Čedoku, popřípadě prodejci, u kterého zájezd nebo pobyt zakoupil. V oznámení zákazník musí uvést jméno, příjmení, adresu, číslo smlouvy. Odstoupení od smlouvy může zákazník rovněž sepsat v prodejním místě, kde zájezd nebo pobyt zakoupil. Účinky odstoupení od smlouvy nastávají dnem doručení oznámení.
3. Dojde-li k odstoupení od smlouvy dle ustanovení odst. 1 písm. a) a odst. 2 písm. b), c) nebo d) tohoto článku VSP je Čedok povinen bezodkladně, nejpozději do 14 dnů od odstoupení, vrátit veškeré platby uhrazené zákazníkem nebo v jeho prospěch. V případech uvedených v odst. 1 písm. a) a odst. 2 písm. d) tohoto článku VSP nevzniká Čedoku vůči zákazníkovi povinnost k náhradě škody.
4. V případě odstoupení zákazníka od smlouvy dle ustanovení odst. 2 písm. a) tohoto článku VSP nebo odstoupí-li Čedok od smlouvy z důvodu porušení povinnosti zákazníkem stanovené smlouvou a VSP, je zákazník povinen zaplatit Čedoku odstupné ve výši stanovené v odstavci 5, pokud není ve smlouvě uvedeno jinak.
5. Výše odstupného při odstoupení od smlouvy před nástupem na zájezd nebo nástupu na pobyt je stanovena na osobu vč. dětí. U dětí, které se účastní zájezdu nebo pobytu dle smlouvy zcela zdarma, odstupné není Čedokem uplatňováno.
   5.1. **Odstupné u zahraničních zájezdů, pobytů a u lodních zájezdů je stanoveno ve výši skutečně vzniklých nákladů spojených se zrušením zájezdu nebo pobytu, nejméně však:**
   v případě odstoupení od smlouvy nejpozději
   a) 60. den před zahájením zájezdu/nástupu na pobyt 1.500,- Kč na osobu,
   b) 59. až 29. den před zahájením zájezdu/nástupu na pobyt 30 % sjednané ceny,
   c) 28. až 15. den před zahájením zájezdu/nástupu na pobyt 50 % sjednané ceny,
   d) 14. až 6. den před zahájením zájezdu/nástupu na pobyt 80 % sjednané ceny,
   e) 5 a méně dní před zahájením zájezdu/nástupu na pobyt 100 % sjednané ceny.

   5.2. **Odstupné u zájezdů a pobytů v tuzemsku a na Slovensku, je stanoveno ve výši skutečně vzniklých nákladů spojených se zrušením zájezdu nebo pobytu, nejméně však:**
   v případě, odstoupení od smlouvy nejpozději
   a) 30. den před zahájením zájezdu/nástupu na pobyt 200,- Kč za osobu,
   b) 29. až 20 den před zahájením zájezdu/nástupu na pobyt 10 % sjednané ceny,
   c) 19. až 15. den před zahájením zájezdu/nástupu na pobyt 30 % sjednané ceny,
   d) 14. až 7. den před zahájením zájezdu/nástupu na pobyt 70 % sjednané ceny,
   e) 6. až 4. den před zahájením zájezdu/nástupu na pobyt 80 % sjednané ceny,
   f) 3 a méně dní před zahájením zájezdu/nástupu na pobyt 100 % sjednané ceny.

   5.3. **Stornopoplatky za fakultativní služby**
   V případě, že zákazník stornuje pouze některou z fakultativních služeb, činí stornopoplatek 100% ceny objednané fakultativní služby, pokud nebude dohodnuto jinak.
6. Sjednanou cenou se pro účely výpočtu odstupného rozumí celková cena zájezdu/pobytu včetně ceny všech zákazníkem zakoupených fakultativních služeb.
7. Skutečně vzniklými náklady se rozumí provozní náklady Čedoku a smluvně sjednané nebo právním předpisem stanovené náhrady tuzemským a zahraničním dodavatelům služeb.
8. Nenastoupí-li zákazník na zájezd/pobyt bez předchozího odstoupení od smlouvy nebo nemůže-li pokračovat v zájezdu, či čerpání jednotlivých služeb cestovního ruchu z důvodu, že nesplnil některou z povinností dle čl. III odst. 2 písm. f) a g) VSP, hradí 100 % sjednané ceny.
9. Čedok má právo započíst na úhradu odstupného uhrazené zálohy nebo zaplacenou cenu. V případě, že odstupné je vyšší než zaplacená záloha, je zákazník povinen rozdíl uhradit nejpozději do 10 dnů od vyúčtování.
10. V případě odstoupení od smlouvy ze strany zákazníka platí pro výpočet odstupného den, kdy nastaly účinky odstoupení. V případě odstoupení od smlouvy ze strany Čedoku je rozhodným dnem pro výpočet odstupného den zrušení zájezdu v rezervačním systému Čedoku.
11. V případech, kdy cenu, příp. část ceny zájezdu/pobytu zákazník uhradil formou poukázky (poukazu) Čedoku nebo jiné poukázky (poukazu) Čedokem přijímané, zákazník i Čedok ve věci úhrady odstupného postupují v souladu se stanovenými podmínkami pro jejich uplatnění a přijímání.

Článek VII – PRÁVA Z VADNÉHO PLNĚNÍ A ODPOVĚDNOST ZA ŠKODU A ÚJMU

1. Zákazník je za všech okolností povinen se počínat tak, aby předcházel vzniku škody nebo újmy své, dalších zákazníků, Čedoku a jeho obchodních partnerů.
2. Čedok odpovídá za řádné poskytnutí služeb zahrnutých do zájezdu/pobytu a v případě zájezdu má Čedok povinnost poskytnout zákazníkovi pomoc v případě nesnází.
3. Uplatnění práva zákazníka z odpovědnosti za vady služeb poskytovaných Čedokem dle smlouvy o zájezdu nebo smlouvy o zajištění pobytu musí být učiněno vážně, určitě a srozumitelně.
4. Zájezd/pobyt má vadu, není-li některá ze služeb cestovního ruchu zahrnutá do zájezdu/pobytu poskytována v souladu se smlouvou o zájezdu nebo smlouvou o zajištění pobytu.
5. V případě vadně poskytnutých nebo neposkytnutých služeb, jež byly sjednány ve smlouvě o zájezdu nebo smlouvě o zajištění pobytu s Čedokem, vzniká zákazníkovi právo z vadného plnění smlouvy (na reklamaci). Způsob uplatnění reklamace, postup vyřizování reklamace, jakož i rozhodnutí o reklamaci blíže upravuje Reklamační řád Čedoku, který je zákazníkům k dispozici ve všech provozovnách Čedoku dále i u třetí osoby, která uzavření smlouvy o zájezdu zprostředkovala, a rovněž i na https://www.cedok.cz/obchodni-podminky/.
6. Práva z odpovědnosti za vady služeb, jež byly sjednány ve smlouvě o zájezdu nebo smlouvě o zajištění pobytu, má zákazník právo uplatnit v kterékoliv provozovně nebo v sídle Čedoku a, bylo-li uzavření smlouvy zprostředkováno třetí osobou, také u této třetí osoby. Prodávající vydá písemné potvrzení o tom, kdy zákazník reklamaci uplatnil, co je jejím obsahem, jaký způsob vyřízení reklamace zákazník požaduje a dále potvrzení o datu a způsobu vyřízení reklamace, případně písemné odůvodnění zamítnutí reklamace.
7. Má-li zájezd/pobyt vadu, je zákazník povinen ji vytknout Čedoku včas bez zbytečného odkladu poté, co se o výskytu takové vady dozví, nejlépe přímo v místě poskytování služby u průvodce Čedoku nebo jiného Čedokem pověřeného zástupce, aby mohla být sjednána okamžitá náprava. Uplatnění reklamace může zákazník provést v jakékoliv formě s uvedením data, předmětu reklamace a požadovaného způsobu vyřízení reklamace. Průvodce zájezdu nebo jiný Čedokem pověřený zástupce je povinen sepsat se zákazníkem reklamační protokol, resp. vydat písemné potvrzení o přijetí reklamace.
8. Zákazník je povinen poskytnout potřebnou součinnost k řešení reklamace. V případech, kdy zákazník čerpá služby bez přítomnosti průvodce Čedoku či jiného Čedokem pověřeného zástupce a poskytnutá služba má vady, je zákazník povinen dbát též o včasné a řádné uplatnění nároků vůči dodavatelům /poskytovatelům služeb v tuzemsku či v zahraničí.
9. Má-li zájezd/pobyt vadu a vytkl-li ji zákazník bez zbytečného odkladu, má zákazník právo na slevu z ceny ve výši přiměřené rozsahu a trvání vady. Promlčecí lhůta pro právo zákazníka na slevu v důsledku vady zájezdu je dva roky.
10. V případě vady zájezdu má zákazník právo určit přiměřenou lhůtu k odstranění vady, ledaže Čedok odmítne odstranit vadu nebo je zapotřebí okamžité nápravy.
11. Čedok odstraní vadu zájezdu, ledaže to není možné, anebo odstranění vady zájezdu vyžaduje nepřiměřené náklady s ohledem na rozsah vady a hodnotu dotčených služeb cestovního ruchu. Neodstraní-li Čedok vadu zájezdu ve lhůtě dle odst. 10 tohoto článku VSP, má zákazník právo odstranit vadu zájezdu sám a požadovat náhradu nezbytných nákladů. Jde-li o podstatnou vadu zájezdu, může zákazník odstoupit od smlouvy o zájezdu bez zaplacení odstupného.
12. Vyskytnou-li se po odjezdu zájezdu podstatné vady zájezdu, nabídne Čedok bez dodatečných nákladů pro zákazníka vhodné náhradní řešení, pokud možno stejné nebo vyšší jakosti, než jaká byla sjednána ve Smlouvě o zájezdu, aby zájezd mohl pokračovat. To platí i v případech, kdy je návrat zákazníka do místa odjezdu uskutečněn jiným než sjednaným způsobem. Je-li navrhované náhradní řešení nižší jakosti, než je stanoveno smlouvou o zájezdu, poskytne Čedok přiměřenou slevu. Zákazník může navrhované náhradní řešení odmítnout pouze tehdy, není-li srovnatelné s tím, co bylo ve smlouvě o zájezdu sjednáno, nebo není-li poskytnutá sleva přiměřená.
13. Nastanou-li okolnosti, jejichž vznik, průběh a příp. následek není závislý na vůli, činnosti a postupu Čedoku (vyšší moc) nebo okolnosti, které jsou na straně zákazníka, na jejichž základě zákazník zcela nebo zčásti nevyužije objednané, zaplacené a Čedokem zabezpečené služby, nevzniká zákazníkovi nárok na vrácení zaplacené ceny ani na slevu z ceny.

14. Umožňuje-li mezinárodní smlouva, kterou je ČR vázána, omezení výše náhrady škody vzniklé porušením povinnosti ze smlouvy nebo podmínek náhrady škody, hradí Čedok škodu jen do výše tohoto omezení. Promlčecí lhůta pro právo zákazníka na náhradu škody vzniklé v důsledku porušení povinností Čedokem ze smlouvy o zájezdu je dva roky. Čedok neodpovídá za škodu způsobenou zákazníkem, třetí osobou, která není spojena s poskytováním služeb v rámci zájezdu, nebo mimořádnou nepředvídatelnou nebo neodvratitelnou okolností vzniklou nezávisle na vůli Čedoku.

ČÁST B - ZPROSTŘEDKOVÁNÍ PRODEJE SPOJENÝCH CESTOVNÍCH SLUŽEB

1. Tyto VSP se přiměřeně použijí, pokud není stanoveno jinak, i na zprostředkování spojených cestovních služeb.
2. **V případě zprostředkování spojené cestovní služby** vzniká smluvní vztah mezi zákazníkem a Čedokem uzavřením smlouvy o zprostředkování spojených cestovních služeb, tj. smlouvy vedoucí k zakoupení alespoň dvou různých typů služeb cestovního ruchu pro účely téže cesty nebo pobytu, které nejsou zájezdem a na jejichž poskytnutí jsou zákazníkem uzavřeny samostatné smlouvy s jednotlivými poskytovateli služeb, jestliže zákazník
   a) při jedné návštěvě nebo kontaktu s prodejním místem Čedoku (při fyzické přítomnosti smluvních stran nebo online) si prostřednictvím prodejního místa Čedoku provede samostatný výběr a samostatnou platbu každé jednotlivé služby cestovního ruchu, nebo
   b) prostřednictvím Čedoku uzavře smlouvu o poskytnutí služby cestovního ruchu a do 24 hodin po obdržení potvrzení o zakoupení první služby, uzavře na základě cílené činnosti Čedoku a prostřednictvím Čedoku smlouvu o poskytnutí alespoň jedné další služby cestovního ruchu od jiného poskytovatele služeb.
3. V těchto případech se na zákazníka nebudou vztahovat práva přiznaná zákazníkům, kteří sjednali zájezd dle platných předpisů Evropské unie a ZCR. Čedok proto neponese odpovědnost za řádné poskytnutí jednotlivých služeb, tj. za vady zprostředkovaných služeb ani za vzniklé škody. Čedok proto není povinen přijímat a vyřizovat reklamace vad zprostředkovaných služeb zahrnutých ve SCS a v případě problémů se zákazník musí obrátit na příslušného poskytovatele služby. Práva a povinnosti zákazníka z jednotlivých zprostředkovaných smluv upravují smlouvy s jednotlivými poskytovateli a jejich obchodní podmínky.
4. Pro případ zprostředkování spojené cestovní služby má Čedok, jak vyžaduje právo Evropské unie zajištěnu ochranu za účelem vrácení ceny, kterou zákazník zaplatil přímo Čedoku za služby, které nebyly poskytnuty z důvodu jeho úpadku. Tímto však nevyplývá právo na vrácení ceny za službu poskytovanou jiným poskytovatelem v případě jeho úpadku. Čedok nemá zajištěnu ochranu za účelem vrácení ceny, kterou zákazník zaplatil za služby, které nebyly poskytnuty z důvodu jeho úpadku, pokud byla platba zákazníkem poukázána přímo na účet poskytovatele služby a Čedok je nepřijal.
5. Před uzavřením smlouvy o zprostředkování spojených cestovních služeb Čedok (i) zákazníka informuje o podmínkách, obsahu, rozsahu a ceně služeb cestovního ruchu zahrnutých v SCS, (ii) informuje zákazníka, resp. předá zákazníkovi informace na příslušném formuláři k SCS dle vyhlášky č. 122/2018 Sb., o vzorech formulářů pro jednotlivé typy a zájezdů a spojených cestovních služeb a (iii) na vyžádání předá zákazníkovi i doklad o pojištění záruky pro případ jeho úpadku.
6. Není-li dohodnuto jinak, je smlouva o zprostředkování SCS sjednána bezúplatně a platby, které Čedok od zákazníka obdrží, jsou platbami přijatými ve prospěch poskytovatelů jednotlivých služeb.

ČÁST C - ZPROSTŘEDKOVÁNÍ PRODEJE JINÝCH SLUŽEB

1. Tyto VSP se přiměřeně použijí, pokud není stanoveno jinak, i na zprostředkování prodeje jiných služeb cestovního ruchu.
2. **V případě zprostředkování jiných služeb CR** vzniká smluvní vztah mezi zákazníkem a Čedokem uzavřením smlouvy o zprostředkování jiných služeb cestovního ruchu, tj. smlouvy vedoucí ke sjednání smlouvy o nákupu jednotlivých služeb CR zákazníkem přímo s poskytovatelem takové služby nebo prostřednictvím dalších zprostředkovatelů takových služeb cestovního ruchu (např. Amadeus apod.), které nejsou zájezdem ani SCS.
3. V těchto případech se na zákazníka nebudou vztahovat práva přiznaná zákazníkům, kteří sjednali zájezd nebo smlouvu o zprostředkování SCS dle platných předpisů Evropské unie a ZCR. Čedok proto neponese odpovědnost za řádné poskytnutí jednotlivých služeb, tj. za vady zprostředkovaných služeb ani za vzniklé škody. Čedok proto není povinen přijímat a vyřizovat reklamace vad takto zprostředkovaných služeb a v případě problémů se zákazník musí obrátit na příslušného poskytovatele služby. Práva a povinnosti zákazníka z jednotlivých zprostředkovaných smluv upravují smlouvy s jednotlivými poskytovateli a jejich obchodní podmínky.
4. Zprostředkování jiných služeb CR je Čedokem zpravidla zpoplatněno, o výši poplatku je zákazník informován před uzavřením smlouvy o zprostředkování jiných služeb CR. Platby, které Čedok od zákazníka obdrží, jsou platbami přijatými ve prospěch poskytovatelů jednotlivých služeb.

ČÁST D – OSTATNÍ, SPOLEČNÁ A ZÁVĚREČNÁ USTANOVENÍ
Článek I – OCHRANA ZÁKAZNÍKA PRO PŘÍPAD ÚPADKU ČEDOKU A POJIŠTĚNÍ

1. Čedok, jako pořadatel zájezdů, má sjednáno pojištění záruky pro případ úpadku dle ZCR, na základě kterého vzniká zákazníkovi, s nímž Čedok uzavřel smlouvu o zájezdu, právo na plnění v případě pojistné události, kdy budou zákazníkovi vráceny uskutečněné platby za služby, které nebyly poskytnuty z důvodu úpadku, a kdy bude zákazníkovi zajištěna repatriace, pokud je součástí zájezdu doprava.
2. Čedok, jako zprostředkující spojené cestovní služby, má sjednáno pojištění záruky pro případ úpadku dle ZCR, na základě kterého vzniká zákazníkovi právo na plnění v případě pojistné události, kdy budou zákazníkovi vráceny veškeré platby, které od zákazníka Čedok obdržel.
3. Součástí zájezdů/pobytů, spojených cestovních služeb a jiných služeb cestovního ruchu Čedoku není pojištění zákazníka pro cesty a pobyt ani pojištění pro případ, že zákazníkovi vzniknou náklady v souvislosti s odstoupením od smlouvy.
4. Zákazník má možnost uzavřít pojištění pro cesty a pobyt včetně pojištění pro případ, že zákazníkovi vzniknou náklady v souvislosti s odstoupením od smlouvy, prostřednictvím Čedoku. Čedok na vyžádání zákazníka takovéto pojištění při uzavírání smlouvy zprostředkuje.

Článek II – ZPRACOVÁNÍ OSOBNÍCH ÚDAJŮ ZÁKAZNÍKŮ (ZÁKONNÉ ZPRACOVÁNÍ)

1. Zákazník bere na vědomí, že Čedok je oprávněn zpracovávat osobní údaje svých zákazníků v odpovídajícím rozsahu, jejichž zpracování je nezbytné pro účely splnění smlouvy uzavřené s Čedokem v souladu se smlouvou a za účelem plnění zákonných povinností Čedoku z takového smluvního vztahu vyplývajících.
2. K uvedenému účelu Čedok zpracovává osobní údaje, které jsou uvedeny ve smlouvě v rozsahu zejména: (i) identifikačních údajů, tj. zpravidla titul, jméno, příjmení, datum narození, adresa bydliště (ulice a číslo, obec, PSČ, země pobytu), číslo cestovního dokladu, datum jeho vydání a platnost, kód vydávající země, státní občanství, pohlaví, podpis (v případě podnikatele fyzické osoby i obchodní firmu, IČO, sídlo); (ii) kontaktních údajů, tj. zpravidla kontaktní adresa (ulice a číslo, obec, PSČ, země pobytu), email, telefonní číslo; (iii) fakturačních údajů, tj. zpravidla bankovní spojení, údaje o platbách.
3. Správcem osobních údajů zákazníka je společnost Čedok a.s., se sídlem Na příkopě 857/18, Nové Město, 111 35 Praha 1, Česká republika, IČO 601 92 755, zapsaná v obchodním rejstříku vedeném Městským soudem v Praze pod sp. zn. B 2263.
4. Zpracovávání osobních údajů je prováděno jak manuálně, tak automatizovaně v elektronické formě v informačních systémech Čedoku, jako jsou IT aplikace, software apod. Osobní údaje jsou zpracovávány vybranými zaměstnanci Čedoku a smluvně pověřenými zpracovateli.
5. Pro účely zpracovávání má k osobním údajům zákazníka přístup Čedok jako správce, jeho zaměstnanci a dále také Čedokem smluvně pověření zpracovatelé, a to především poskytovatelé IT služeb, obchodní zástupci/zprostředkovatelé Čedoku, kteří se zákazníkem uzavírají smlouvy jménem a na účet Čedoku, smluvní dodavatelé služeb, kteří zprostředkovávají zajištění služeb u přímých poskytovatelů služeb cestovního ruchu (ubytovacích, stravovacích, dopravních apod.).
6. Osobní údaje zákazníka zpracovávané Čedokem pro účely splnění smlouvy, a to zpravidla v rozsahu titul, jméno, příjmení, pohlaví, věk či datum narození, číslo cestovního dokladu, datum jeho vydání a platnosti, kód vydávající země, státní občanství, telefonní kontakt, jsou vedle smluvně pověřených zpracovatelů poskytovány v nezbytném rozsahu také přímým dodavatelům jednotlivých služeb, zejména ubytovacím zařízením, dopravcům, delegátům, průvodcům, animátorům apod. Pokud jsou služby poskytovány dodavateli mimo země Evropského hospodářského prostoru, budou nezbytné osobní údaje předány i do třetí země. Na žádost zákazníka poskytne Čedok informace o tom, zda existuje rozhodnutí Evropské komise o odpovídající ochraně dat a dále informace o vhodných zárukách ochrany osobních údajů při předání osobních údajů do třetí země.
7. Zákazník bere na vědomí, že Čedok je oprávněn uchovávat, zpracovávat a předávat osobní údaje uvedené ve smlouvě i po ukončení smlouvy za účelem plnění právních povinností, a to v rozsahu a za podmínek pro účely stanovené příslušnými obecně závaznými platnými právními předpisy.
8. Zákazník bere na vědomí, že Čedok je oprávněn uchovávat a zpracovávat osobní údaje i po ukončení smlouvy nezbytné pro účely oprávněných zájmů Čedoku. Osobní údaje v rozsahu titul, jméno a příjmení, bydliště, kontaktní adresa, email a telefonní číslo tak Čedok zpracovává zejména:
   a) za účelem rozvoje a zkvalitňování poskytovaných služeb, vytváření nezávislé recenze služeb získáváním informací o hodnocení poskytnutých služeb a spokojenosti zákazníků;
   b) za účelem přímého marketingu, zejména pro zasílání obchodních sdělení formou emailových zpráv, zpráv zasílaných na mobilní zařízení prostřednictvím telefonního čísla (SMS, MMS) a v neposlední řadě písemnou formou prostřednictvím poštovních služeb nebo formou telefonického volání. Zákazník má právo kdykoliv vznést námitku proti zasílání takových obchodních sdělení a to na adresu sídla společnosti Čedok a.s., nebo emailem na adresu info@cedok.cz nebo při zaslání každého jednotlivého obchodního sdělení s využitím elektronického kontaktu způsobem uvedeným v takovém sdělení, nebo oznámením nesouhlasu se zasíláním zpráv na mobilní zařízení prostřednictvím telefonního čísla na telefonní číslo, ze kterého bylo sdělení zasláno. V takovém případě Čedok nebude dále obchodní sdělení zasílat, ani jinak zpracovávat osobní údaje zákazníka pro účely přímého marketingu.
9. Osobní údaje svých zákazníků Čedok jako správce zpracovává po dobu trvání uzavřené smlouvy k zajištění jejího splnění. Po ukončení smluvního vztahu zejména pro vypořádání veškerých závazků plynoucích a souvisejících s uzavřenou smlouvou Čedok uchovává osobní údaje zákazníků po dobu nezbytně nutnou k plnění právních povinností správce a k zajištění oprávněných zájmů správce. Doba uchovávání osobních údajů zákazníků Čedoku je dána obecně závaznými právními předpisy upravující zejména reklamační lhůty, promlčecí lhůty k uplatnění nároků smluvních stran, lhůty pro archivaci dokumentů apod.
10. Ustanovení o zpracovávání osobních údajů zákazníků dle ustanovení tohoto článku VSP se přiměřeně uplatní i na fyzické osoby, v jejichž prospěch zákazník smlouvu s Čedokem uzavřel. V případě, že zákazník uzavírá smlouvu i ve prospěch třetích osob podle § 1767 OZ, uzavřením smlouvy potvrzuje, že je oprávněn k poskytnutí osobních údajů těchto třetích osob, a to na základě smluvního či jiného zastoupení.
11. Při zpracovávání osobních údajů může subjekt nositel osobních údajů uplatnit následující práva:
   a) Právo na informace o zpracování osobních údajů
   Informace o zpracovávání osobních údajů poskytuje Čedok svým zákazníkům v těchto VSP, příp. ve Speciálních smluvních podmínkách, pokud jsou součástí smlouvy, a dále pak v Informacích o zpracovávání osobních údajů a poučení o právech v souvislosti s ochranou osobních údajů zákazníků cestovní kanceláře Čedok a.s., které jsou k dispozici ve všech provozovnách Čedoku i zpřístupněny na https://www.cedok.cz/ochrana-osobnich-udaju/ .
   b) Právo na přístup k osobním údajům
   Zákazník má právo na potvrzení, zda jeho osobní údaje jsou či nejsou zpracovávány a pokud ano, má právo na poskytnutí informace obsahující: (i) účel zpracování; (ii) kategorie dotčených osobních údajů, které jsou zpracovávány, (iii) příjemce nebo kategorie příjemců, kterým osobní údaje byly nebo budou zpřístupněny; (iv) plánovanou dobu, po kterou budou osobní údaje uloženy, nebo není-li ji možné určit, kritéria použitá ke stanovení této doby; (v) existenci práva požadovat od správce opravu nebo výmaz osobních údajů týkajících se zákazníka nebo omezení jejich zpracování a vznést námitku proti tomuto zpracování; (vi) právo podat stížnost u dozorového úřadu; (vii) skutečnost, zda dochází k automatizovanému rozhodování, včetně profilování; (viii) informace a záruky v případě předávání osobních údajů do třetích zemí. Zákazník má právo na poskytnutí kopií zpracovávaných osobních údajů.
   c) Právo na opravu osobních údajů, pokud zákazník popírá jejich správnost.
   d) Právo na výmaz (právo být zapomenut)
   V některých zákonem stanovených případech je Čedok povinen osobní údaje zákazníka na jeho pokyn vymazat. Každá takováto žádost však podléhá individuálnímu vyhodnocení, neboť Čedok má právní povinnost či oprávněný zájem si osobní údaje ponechat.
   e) Právo na omezení zpracování
   Zákazník má právo, aby Čedok omezil zpracovávání jeho osobních údajů, pokud (i) zákazník popírá přesnost svých osobních údajů, a to na dobu potřebnou k tomu, aby správce ověřil přesnost jeho osobních údajů; (ii) zpracování jeho osobních údajů bylo protiprávní, ale nepožádá o výmaz osobních údajů, ale o omezení jejich použití; (iii) Čedok již nepotřebuje jeho osobní údaje pro účely zpracování, ale zákazník je požaduje pro určení, výkon nebo obhajobu svých nároků; nebo (iv) zákazník vznesl námitku proti zpracování svých osobních údajů, a to do doby než bude ověřeno, zda oprávněné důvody Čedoku převažují nad oprávněnými důvody zákazníka.
   f) Právo na přenositelnost údajů
   Zákazník má právo získat své osobní údaje, které Čedok zpracovává, ve strukturovaném, běžně používaném a strojově čitelném formátu, a tyto předat jinému správci osobních údajů, pokud (i) je zpracování osobních údajů zákazníka založeno na souhlasu se zpracováním osobních údajů; nebo (ii) zpracování se provádí automatizovaně. Pokud si zákazník bude přát a bude-li to technicky možné, předá osobní údaje zákazníka jinému správci Čedok.
   g) Právo podat podnět či stížnost na Úřad pro ochranu osobních údajů
   Zákazník má právo se kdykoliv obrátit s podnětem či stížností ve věci zpracování osobních údajů na dozorový orgán, a to na Úřad na ochranu osobních údajů, se sídlem Pplk. Sochora 27, 170 00 Praha 7, tel. č.: 234 665 111, internetová adresa https://www.uoou.cz.

Článek III – ZÁVĚREČNÁ USTANOVENÍ

1. Rozhodným právem pro řešení všech sporů, které by mohly vzniknout ze smlouvy uzavřené s Čedokem nebo v souvislosti s takovou smlouvou, je právo ČR, kterým se řídí i tato smlouva.
2. V souladu s ust. § 14 zákona č. 634/1992 Sb., o ochraně spotřebitele, Čedok informuje zákazníka o možnosti řešit případné spory vyplývající ze smluv uzavřených s Čedokem prostřednictvím subjektu mimosoudního řešení spotřebitelských sporů, kterým je Česká obchodní inspekce, se sídlem Štěpánská 567/15, Praha 2, PSČ 120 00, internetová adresa http://www.coi.cz.
3. Zákazník, který si zakoupil zboží či službu přes internet a je spotřebitelem, může k řešení vzniklého sporu využít platformu pro řešení sporu online. Podrobnější informace o podmínkách řešení sporu online jsou uvedeny na http://ec.europa.eu/odr.
4. Tyto VSP nabývají účinnosti dnem 2. 9. 2019. Dnem nabytí účinnosti těchto VSP pozbývají účinnost VSP ze dne 1. 7. 2018. Těmito VSP se řídí práva a povinnosti vzniklé ode dne nabytí jejich účinnosti.

AUTORIZOVANÍ PRODEJCI

AŠ: **AŠSKÁ CA**, Hlavní 2747, 354526980; **BENEŠOV**: **ADVENTURE PLUS**, Masarykovo náměstí 102, 317728443; **BEROUN**: **CA LINGUA TOUR**, Husovo nám. 78, 311625804; **BÍLINA**: **AJA TOUR**, Želivského 53/5, 417535874; **BÍLOVEC: MUSIL a partneři**, Slezské náměstí 21/33, 511119983; **BLANSKO**: **AIKO TOUR**, Svitavská 1, 516418629; **S-TOUR BLANSKO**, Rožmitálova 14, 516417035; **BOSKOVICE**: **SLUNCE A SNÍH**, Růžové náměstí 3, 605454249; **BRANDÝS NAD LABEM**: **PAO**, Komenského náměstí 1267/7, 326902848; **BRNO**: **INVIA.CZ**, a. s., Cejl 105/107, 533111533; **DUKER**, Kobližná 18, 542212041; **STUDENT AGENCY K.S.**, Náměstí Svobody 17, 542424242; **Agentura ZÁJEZDY.CZ, a. s.**, Veselá 199/5, 800656630; **BŘECLAV: JUNIOR**, 17.listopadu 1a, 777339117; **BYSTŘICE POD HOSTÝNEM**: **KYŠÁKOVÁ**, Dolní 1567, 573378193; **ČÁSLAV**: **EL-TOUR,** Nám. J. Žižky z Trocnova 172, 327314469; **ČELÁKOVICE**: **KADLECOVÁ**, Masarykova 780, 608303903; **ČESKÁ LÍPA: ANETATOUR**, Moskevská 81, 487525619; **ČESKÉ BUDĚJOVICE: BOHEMIA TRAVEL**, Hradební 31, 387318731; **CLUBTOUR GROUP**, U Černé Věže 18, 386353055; **ROSLO**, Nám.Přemysla Otakara II. 84/24, 386355932; **ČERVENÝ KOSTELEC**: **SUR**, Havlíčkova 654, 498100657; **ČESKÝ BROD**: **ČESKOBRODSKÁ CA**, Náměstí Arnošta z Pardubic 46, 321622651; **ČESKÝ TĚŠÍN**: **VITALITA TRAVEL**, Hlavní třída 31, 558711804; **DĚČÍN**: **CK DEZKA DĚČÍN**, Prokopa Holého 808/8, 412532111; **JATOUR**, Masarykovo náměstí 190/17, 412516313; **DOMAŽLICE**: **SUNNY.CZ**, Náměstí Míru 129, 721177828; **DVŮR KRÁLOVÉ NAD LABEM**: **MENCLOVÁ CA**, Palackého 106, 499629139; **FRENŠTÁT POD RADHOŠTĚM: DALIBOR TOURS**, Horní 26, 556836534; **FRÝDEK - MÍSTEK**: **SLUNÍČKO**, Nádražní 1100, 558629104; **FRÝDLANT NAD OSTRAVICÍ: Svatava BAČÁKOVÁ**, Spořitelní 1062, 558679170; **HAVÍŘOV**: **MARIA TOUR**, Dlouhá tř. 13, 596811039; **LETEM SVĚTEM**, Dlouhá třída 29, 596812615; **HAVLÍČKŮV BROD**: **ADA TOUR**, Havlíčkovo náměstí 56, 569428464; **M TOUR**, Dolní 227, 569420347; **HLINSKO**: **HELLA**, Dvořákovo nábřeží 292, 721024496; **HODONÍN**: **LIDO**, Nár. Třída 4, 518342867; **HOLICE**: **ATLANTIS**, Palackého 251, tel: 466682229; **HORAŽĎOVICE**: **Ciao...**, cestovní kancelář, s. r. o., Mírové náměstí 15, 376511999; **HOSTINNÉ: ORCHIDEA**, Náměstí 38, 720962602; **HOSTOMICE: Cestovní agentura IvTravel**, Slunečná 548, 728068000; **HRADEC KRÁLOVÉ**: **B&K TOUR**, Komenského 249, 495408198; **KAMI TOUR**, Švehlova 463, 495580252; **VERANA.CZ**, Třída ČSA 239, tel: 495581026; **HRANICE**: **VIA TOUR**, Svatoplukova 79, 581601293; **HUMPOLEC**: **ADORES, s. r. o.**, Nerudova 185, 565533296; **HLINÍK**, Svatopluka Čecha 656, 608222933; **HUSTOPEČE: IDEAL**, Dukelské nám. 1, 519413027; **CHEB**: **LEVOROVÁ**, Svobody 31, 723974484; **CHLUMEC NAD CIDLINOU**: **CHLUMECKÁ CA**, Klicperovo náměstí 11, 495485764; **CHOCEŇ**: **MAUNA KEA**, Tyršovo náměstí 298, 606076097; **VS TOURS**, Kollárova 1045, 465471588; **CHRUDIM**: **JAKUBÍKOVÁ**, Filištínská 28, 469638788; **AGENTURA ŠŤEPÁNKA, s. r. o.**, Břetislavova 61, 469622768; **JABLONEC NAD NISOU**: **CA LUPINO TOUR**, Liberecká 1, 603801305; **INDIVINDI**, Jiráskova 9, 483306627; **LAGUNA CA**, Dolní Náměstí 594/14, 483315465; **JAROMĚŘ**: **M-TOUR**, Náměstí 16, tel: 491812400; **JESENÍK**: **MONDI-TOUR**, Palackého 1333/1, 584409423; **JIČÍN**: **FARSKÁ**, Valdštejnovo náměstí 88, 493538818; **SPORTCENTRUM**, Valdštejnovo náměstí 2, 493531977; **ZÁJEZDY JIČÍN, s. r. o.**, Židovská 68, 493525696; **JIHLAVA: AC TOUR**, Palackého 51, 567300069; **V2 TRAVEL**, Divadelní 19, tel: 723257770; **JÍLOVÉ U PRAHY**: **AGENTURA 97**, Chotouň 97, 241951214; **JINDŘICHŮV HRADEC**: **HRONOVÁ**, Růžová 40/II, 384321649; **KARVINÁ**: **RELAX-TOUR**, Žižkova 2379 - poliklinika, tel: 602790099; **KDYNĚ**: **CAMPANA**, Náměstí 131, 379311272; **KLADNO**: **MONTY**, Italská 2316, 311215900; **STELLA**, Kleinerova 1471, 312245270; **ALKA**, Italská 2369, 312682349, **WTC Concept**, Nám. starosty Pavla 10, 312240285; **KLÁŠTEREC NAD OHŘÍ**: **CILINDR**, Petlerská 416, 774643330; **Prima travels**, U Potoka 527, 777728280; **KLATOVY**: **JAROŠÍK**, Nám. Míru 64/I, 376310279; **KOLÍN**: **CESTA Spa**, Legerova 432, 321712313; **ROJA TOUR**, Rubešova 61, 321623292; **KOPŘIVNICE**: **IMPULS**, Štefánikova 570, 556808780; **KOSTELEC NAD ORLICÍ**: **TANUS, s. r. o.**, Dukelských hrdinů 900, 494323493; **KRALOVICE**: **ANDRIAS Tour**, Nám. Osvobození 35, 373317180; **KRALUPY NAD VLTAVOU**: **ABACA**, Jungmannova 89, 326550480; **ELIXA**, Jungmannova 75, tel: 312244353; **KRNOV: MORAVIA**, Hlavní náměstí 32, 605721400; **KROMĚŘÍŽ: CK Tina**, Farní 95, tel: 573342244; **FRČIME**, 1. Máje 281, 776372463 **LANŠKROUN: TREFA**, Hradební 316, 465635473; **LÁNY**: **BOČKOVÁ**, Lesní 362, 313502150; **LEDEČ NAD SÁZAVOU**: **NONA**, Husovo náměstí 139, 569731087; **LETOHRAD**: **SUPERPOBYTY**, Orlice 168, 734475747; **DAVYTOUR**, Václavské nám. 53, tel: 721163860; **LIBEREC: Veronika PEŠKOVÁ**, Strakonická 321/34, 773644507; **CAMPANATOUR**, Pražská 7, tel: 485105060; **LIPNÍK NAD BEČVOU**: **GTOUR group**, 28. října 602, 581771503; **LITOMYŠL: LA PLAYA**, Bělidla 1058, 605161873; **LITOVEL**: **BAVI**, Náměstí Přemysla Otakara 754, 585371076; **LITVÍNOV**: **JORDAN**, 9. května 2041, 476732453; **LOUNY**: **DANATOUR**, Pražská 898, 415655906; **IVA**, Žatecká 146, 415652848; **TAM I ZPĚT**, Vrchlického 781, 415652086; **LYSÁ NAD LABEM**: **EVENTOUR**, Masarykova 209, 325551595; **MARIÁNSKÉ LÁZNĚ**: **TOUR CENTRUM**, Poštovní 160, 354626528; **MĚLNÍK**: **ASTRA TOUR**, Náměstí Míru 4, 603142023; **GALATOUR**, Nám. Karla IV. 3359, 739030389; **MILEVSKO: NEAN TOUR**, Riegrova 145, 382521089; **VLTAVA**, Husovo nám. 189, tel: 382526139; **SUCHANOVÁ**, Masarykova 585, tel: 382526633; **MOST**: **ASPEN TOUR**, Radniční 1/2, 476000027; **A-TURIST**, Budovatelů 2375, 476700470; **NÁCHOD**: **A - Z TRAVEL**, Palackého 20, 491423688; **NERATOVICE: NEON TRAVEL**, 28. října 1403, 733193991; **NOVÉ MĚSTO NAD METUJÍ**: **CIS - cestovní agentura**, T.G.Masaryka 69, 491471073; **NOVÉ STRAŠECÍ**: **ALLEGRO**, Čsl. armády 172, 313573700; **NOVÝ BYDŽOV: SKY WAY**, 28. října 1644, 495491206; **NÝŘANY**: **RODATOUR**, Benešova 745, 377932266; **OLOMOUC**: **BOHEMIAN FANTASY**, Tř. Kosmonautů 1288/1, 585222557; **OPOČNO**: **MARIN**, Nádražní 167, 494667848; **ORLOVÁ - LUTYNĚ**: **SUN TRAVEL**, F. S. Tůmy 1200, 597603619; **OSTRAVA**: **AGENTURA Hana**, Čs. Legií 3058/7, 596120694; **CK HB TOUR**, Francouzská 6167, 596913030; **LUMIS**, Teslova 1129/2 b, 603984297; **KRUPIC TRAVEL**, Alšovo nám. 691/4, 737557430; **OSTROV NAD OHŘÍ**: **LEMON TOURS**, Hlavní třída 982, 353615255; **PARDUBICE: Agentura HaK**, Smilova 308, 466610234; **PELHŘIMOV**: **KOTRČOVÁ**, Růžová 82, 565323102; **PLZEŇ**: **DUNA**, Riegrova 10, 377226319; **SUNSET TRAVEL**, Skupova 24, 377478648; **IDEÁLNÍ ZÁJEZDY**, Pražská 6, 377224953; **ELI TOURS**, Na Roudné 276/19, tel: 603472442; **PODBOŘANY**: **AZURO**, Přátelství 411, 415722454; **PODĚBRADY**: **IVANKA**, Havlíčkova 53, 606893670; **PRAHA 1**: **Dovolenkování.cz**, Na Příkopě 23, 732402202; **INVIA.CZ, a. s.**, Václavské náměstí 58, 226000622; **Agentura ZÁJEZDY.CZ,a.s.**, Jindřišská 941/24, 565656761; **PRAHA 3**: **SUPERZÁJEZDY.CZ**, Chrudimská 2a, 272743981; **PRAHA 4**: **Cestovní kancelář FISCHER, a. s.**, Na Strži 65/1702, 596915232; **NUBIS**, Arkalycká 757, 222365747; **PRAHA 5**: **Levné zájezdy**, Zborovská 1204/10, 270005170; **PRAHA 6**: **LAST.CZ**, V Podbabě 118/25, 227222277; **PRAHA 7**: **ESO-travel**, Korunovační 22, 233377711-15; **PRAHA 8**: **TRAVEL PORTAL**, Karolínská 650/1, 234121121; **PRAHA 10**: **Gala-travel**, Švehlova 1391/32, 271752362; **GLOBUS TRAVEL**, Rubensova 2238/4, 274775062; **PRACHATICE**: **OCEAN CZ**, Zvolenská 30, 388318746; **PŘELOUČ**: **HOLIDAY TIP**, Perštýnské náměstí 181, 774075755; **PŘÍBRAM**: **CA SÁRA**, Plzeňská 77, 734594466; **Lucie Travel, spol. s r. o.**, Václavské náměstí 144, 318630837; **RAKOVNÍK**: **CK KONTAKT**, Husovo nám. 2347, 605276053; **ROKYCANY**: **BOHEMIA TRANS**, J. Knihy 177/I, 371725346; **ŠKODA AVIA TOUR**, Palackého 15, 371728777; **INEX**, Masarykovo nám. 215, 371722579; **ROUDNICE NAD LABEM**: **1.CESTOVNÍ**, Jungmannova 1033, 602260782; **H-TOUR**, Alej 17. listopadu 812, 416815590; **ROUSINOV**: **GRAND TRAVEL**, Sušilovo nám. 425/48, 517371868; **ŘÍČANY**: **BENONI**, 17. listopadu 243/15, 323604365; **SEDLČANY**: **FRIEDOVÁ**, Nám. T.G.M. 165, 735889444; **SOBĚSLAV**: **EVA**, Náměstí Republiky 57, 777245568; **SOKOLOV**: **F&K TRAVEL**, Staré náměstí 37, 352623319; **M SPORT**, Nám. Budovatelů 1407, 733537287; **L'UBICA**, Staré náměstí 23, tel: 353605322; **STARÁ BOLESLAV**: **BOHEMIA**, Třebízského 1733, 608051562; **STRAKONICE**: **CIAO..., cestovní kancelář**, U Sv. Markéty 58, 383323450; **STRAKOTOUR**, Palackého náměstí 86, 383321964; **SUŠICE**: **TEMPO TOURS**, Náměstí Svobody 6, 376528389; **SVITAVY**: **PALMA**, Nám. Míru 89, 461541000; **ŠTERNBERK**: **BARTOŇKOVÁ**, ČSA 7, 585013470; **ŠTĚTÍ**: **Štětská cestovní agentura**, Krátká 64, 416810605; **ŠUMPERK: Cestovní agentura ISTRIA**, Hlavní třída 18, 583216703; **TÁBOR: COMETT PLUS**, 9. května 1989, 381256079; **D - TOUR**, 9.května 2886, 381251725; **TACHOV**: **ČERNÝ**, K. H. Borovského 520, 374725707; **TANVALD**: **BEZVACESTOVÁNÍ.CZ**, Krkonošská 90, 608027703; **TEPLICE**: **ASSIST- your way**, U Nemocnice 3064, 417532820; **TEP TOUR**, Masarykova třída 652/18, 417577738; **Teplická rekrea**, Masarykova 536/5, 417530857; **TRUTNOV**: **GOJMI-TOUR**, Bulharská 61, 499818364; **TŘEBÍČ**: **ADRIATIC TOUR**, Smila Osovského 42/6, 568840340; **ANCLA TOUR**, Soukupova 14/77, 724310752; **LOSTRIS**, Karlovo náměstí 33, 607527233; **TŘINEC**: **BESKYD-EURO**, Palackého 397, 558997200; **TÝNEC NAD SÁZAVOU**: **GLOBUS**, Jílovská 504, 317701888; **UHERSKÝ BROD**: **DALIMA**, Moravská 83, 572637026; **ÚSTÍ NAD LABEM**: **K-TOUR**, Mírové náměstí 99/23, 475213003; **ÚSTÍ NAD ORLICÍ**: **Agentura CAM**, M.R. Štefánika 234, 465527696; **VALAŠSKÉ MEZIŘÍČÍ**: **VALAŠKA**, Mostní 99, 571611211; **LAST MINUTE**, Mostní 98/8, 571610111; **VLAŠIM**: **YVETTA CA**, Riegrova 1828, 317847132; **VRCHLABÍ**: **Vrchlabská CK**, Krkonošská 203, 499421131; **VSETÍN**: **VS TRAVEL**, Nám. Svobody 1321, 571437721; **VYŠKOV**: **COLUMBUS**, Masarykovo nám. 4, 517333255; **SWISS SERVICE**, Masarykovo náměstí 42, 517333300; **ZASTÁVKA U BRNA**: **Lenka Havlátová**, Zakřany 157, 734695161; **ZNOJMO**: **JINÁ**, Hakenova 25, 515227147; **ŽATEC**: **JAROTOUR**, Nám. Svobody 42, 415710236; **PALMERA**, Obránců Mírů 1924, 415710031; **DÁMSKÝ KLUB**, Volyňských Čechů 3198, 774944656

PRODEJNÍ MÍSTA CK ČEDOK

POBOČKY CK ČEDOK

CK ČEDOK BRNO
Nádražní 10/654
602 00 Brno-město
☎542 321 267
cedok-brno@cedok.cz

CK ČEDOK BRNO
Otevřeno 7 dní v týdnu
Nákupní centrum Olympia
U Dálnice 777
664 42 Modřice
☎543 250 509; 543 250 549
cedok-brno-olympia@cedok.cz

CK ČEDOK BRNO
Otevřeno 7 dní v týdnu
Globus Brno
Hradecká 40
621 00 Brno
☎724 626 833
cedok-brno-globus@cedok.cz

CK ČEDOK ČESKÉ BUDĚJOVICE
nám. Přemysla Otakara II. 39
370 01 České Budějovice
☎387 202 859; 387 202 860
cedok-cbudejovice@cedok.cz

CK ČEDOK FRÝDEK - MÍSTEK
J. V. Sládka 34
738 01 Frýdek-Místek
☎558 434 877; 558 431 472
cedok-frydek-mistek@cedok.cz

CK ČEDOK HRADEC KRÁLOVÉ
Otevřeno 7 dní v týdnu
OC Futurum
Brněnská 1825/23A
500 09 Hradec Králové
☎495 534 620-621,
724 626 746
cedok-hradeckralove@cedok.cz

CK ČEDOK JIHLAVA
Masarykovo nám. 644/26
586 01 Jihlava
☎567 310 064
cedok-jihlava@cedok.cz

CK ČEDOK KARLOVY VARY
Dr. Bechera 23
360 39 Karlovy Vary
☎353 234 249; 353 227 837
cedok-karlovyvary@cedok.cz

CK ČEDOK KARVINÁ
Masarykovo nám. 21/11
733 01 Karviná
☎596 311 010; 596 311 009
cedok-karvina@cedok.cz

CK ČEDOK LIBEREC
Obchodní centrum Forum
Soukenné náměstí 669/2a
460 01 Liberec
☎485 105 215, 485 105 727,
774 735 732
cedok-liberec@cedok.cz

CK ČEDOK LIBEREC
Otevřeno 7 dní v týdnu
Obchodní centrum Nisa
České Mládeže 456
460 03 Liberec
☎482 317 670, 724 626 882
cedok-liberec-nisa@cedok.cz

CK ČEDOK LITOMĚŘICE
Dlouhá 194/47
412 01 Litoměřice
☎416 731 318; 724 626 966
cedok-litomerice@cedok.cz

CK ČEDOK MLADÁ BOLESLAV
T. G. Masaryka 1009/III
293 01 Mladá Boleslav
☎326 326 903, 724 626 749
cedok-mladaboleslav@cedok.cz

CK ČEDOK MOST
Tř. Budovatelů 3067, 434 84 Most
☎476 704 504; 476 704 455;
476 704 560
cedok-most@cedok.cz

CK ČEDOK OLOMOUC
nám. Národních hrdinů 622/4
779 00 Olomouc
☎585 225 235; 585 228 832
cedok-olomouc@cedok.cz

CK ČEDOK OLOMOUC
Otevřeno 7 dní v týdnu
Galerie Šantovka
Polská 1201/1
779 00 Olomouc
☎585 436 540, 724 626 772
cedok-olomouc-
santovka@cedok.cz

CK ČEDOK OSTRAVA
30. dubna 2b, 702 00 Ostrava
☎596 121 384; 596 124 087
cedok-ostrava@cedok.cz

CK ČEDOK OSTRAVA
Otevřeno 7 dní v týdnu
Avion Shopping Park Ostrava
Rudná 3114/114
700 30 Ostrava – Jih
☎595 782 648; 595 782 642
cedok-ostrava-avion@cedok.cz

CK ČEDOK PARDUBICE
Palackého 1947
530 02 Pardubice
☎466 511 521; 466 513 240
cedok-pardubice@cedok.cz

CK ČEDOK PÍSEK
Velké nám. 1
397 01 Písek
☎382 213 096; 382 212 001
cedok-pisek@cedok.cz

CK ČEDOK PLZEŇ
Prešovská 10, 301 00 Plzeň
☎377 222 609; 377 222 625;
724 626 774
cedok-plzen@cedok.cz

CK ČEDOK PLZEŇ
Otevřeno 7 dní v týdnu
OC Plzeň Plaza
Radčická 2
301 00 Plzeň 3
☎724 626 906, 221 447 226
cedok-plzen-plaza@cedok.cz

CK ČEDOK PRAHA
Na Příkopě 857/18
(vchod z ul. Nekázanka)
110 00 Praha 1
☎224 197 637, 224 197 699,
224 197 632
halazajezdy@cedok.cz
cedok-prikopy@cedok.cz

CK ČEDOK PRAHA
Vestibul stanice Metra „A" Můstek
110 00 Praha 1
☎224 224 461
cedok-mustek@cedok.cz

CK ČEDOK PRAHA
Otevřeno 7 dní v týdnu
OC Chodov
Roztylská 2321/19
148 00 Praha 4
☎272 075 000
cedok-chodov@cedok.cz

CK ČEDOK PRAHA
Otevřeno 7 dní v týdnu
Centrum Arkády Pankrác
Na Pankráci 1727/86
140 00 Praha 4
☎241 411 363
cedok-pankrac@cedok.cz

CK ČEDOK PRAHA
Otevřeno 7 dní v týdnu
Metropole Zličín
Řevnická 121/1
155 21 Praha 5 – Zličín
☎226 082 237; 226 082 410
cedok-zlicin@cedok.cz

CK ČEDOK PRAHA
Otevřeno 7 dní v týdnu
Centrum Nový Smíchov
Plzeňská 233/8
150 00 Praha 5
☎257 941 551; 257 941 552
cedok-smichov@cedok.cz

CK ČEDOK PRAHA
Otevřeno 7 dní v týdnu
Obchodní centrum Krakov
Lodžská 850/6
181 00 Praha 8 – Troja
cedok-praha-krakov@cedok.cz
☎724 626 884

CK ČEDOK PRAHA
Otevřeno 7 dní v týdnu
Obchodní centrum Letňany
Veselská 663
199 00 Praha 9 – Letňany
☎221 743 107
cedok-letnany@cedok.cz

CK ČEDOK PRAHA
Otevřeno 7 dní v týdnu
Centrum Černý Most
Chlumecká 765/6
198 00 Praha 9 – Černý Most
☎724 626 967
cedok-praha-cernymost@cedok.cz

CK ČEDOK TÁBOR
Tř. 9. května 2471
390 02 Tábor
☎381 252 235
cedok-tabor@cedok.cz

CK ČEDOK TEPLICE
Otevřeno 7 dní v týdnu
Nákupní centrum Galerie
Nám. Svobody 3316
415 01 Teplice
☎417 534 171, 417 534 172,
724 626 911
cedok-teplice@cedok.cz

CK ČEDOK ÚSTÍ NAD LABEM
Hrnčířská 57/10
400 01 Ústí n. L. - centrum
☎475 220 382; 475 220 384;
724 626 745
cedok-ustinl@cedok.cz

CK ČEDOK ZLÍN
Kvítkova 80, 760 43 Zlín
☎577 210 567; 577 210 705
cedok-zlin@cedok.cz

CK ČEDOK
ŽĎÁR NAD SÁZAVOU
Nám. Republiky 292/32
591 01 Žďár nad Sázavou
☎566 623 648
cedok-zdar@cedok.cz

ČEDOK PARTNER

BENEŠOVSKÁ CA
Pražská 1696/2, 256 01 Benešov
☎317 723 491
info@benesovskaca.cz

CA ČAS
Havlíčkova 7
266 01 Beroun
☎311 625 762
Cas.ca@seznam.cz

CA GOTTLIEBEROVÁ
Nám. T. G. Masaryka 172
470 01 Česká Lípa
☎487 823 155
gottlieberova@tiscali.cz

CA GLOBTOUR Dobříš
Pražská 1752
263 01 Dobříš
Tel: 318 520 059
ca.dobris1@seznam.cz

CA BENE
Msgre. B. Staška 66
344 01 Domažlice
☎379 722 266
ca.bene.domazlice@iol.cz

AGENTURA KLIKNI.CZ S.R.O.
Nádražní 1088
738 01 Frýdek-Místek
☎773 673 083
info@klikniacestuj.cz

TOUR TĚŠÍN, S.R.O.
Hlavní třída 71
736 01 Havířov
☎596 811 740
tourtesin1@seznam.cz

CA BBS HLINSKO
Adámkova 237
539 01 Hlinsko
Tel: 469 311 433
cestovka@bbshlinsko.cz

CA CIMEA TRAVEL
Mírové náměstí 5/5
748 01 Hlučín
☎595 042 240, 605 545 387
cimeatravel@seznam.cz

CA LAVIA
Palackého 3996
430 01 Chomutov
☎792 405 105
cedok@calavia.cz

CA SEDLÁKOVÁ LENKA
E. Floriánové 2
466 01 Jablonec nad Nisou
☎483 320 976
Ck.jablonec@seznam.cz

CA ALFA
Valdštejnovo nám. 99
506 01 Jičín
☎493 531 536
alfajicin@iol.cz

CA HADRAVOVÁ Irena
Panská 136/1
377 01 Jindřichův Hradec
☎384 361 099
irena.hadravova@cedokpartnerjh.cz

CA MK – TOUR
Kpt. Jaroše 510
432 01 Kadaň
☎474 342 727
mktour@atlas.cz

CA TOP TOUR
Karola Sliwky 128/14
733 01 Karviná
tel: 596 311 748
catoptour@seznam.cz

LC KONTAKT S.R.O.
P. Bezruče 3388 – OC CENTRAL
272 01 Kladno
☎777 000 777
lck2@lck.cz

GLOBUS TOUR CZ, SPOL. S R.O.
Na Hradbách 155
280 01 Kolín 1
☎321 718 718
info@globus-tour.cz

CK AGENTURA FOX, S. R. O.
Záhumenní 1152
742 21 Kopřivnice
☎556 808 250, 607 888 833
prodejna@ckfox.cz

CA EUROCENTRUM
Tyršova 880
517 41 Kostelec nad Orlicí
☎494 323 878
eurocentrum@eurocentrum.cz

KUTNOHORSKÁ CA
Palackého náměstí 330
284 01 Kutná Hora
☎327 512 331
kca@atlas.cz

CA JEDEME.CZ
Komenského mám. 113
271 01 Nové Strašecí
☎775 091 483
info@ca-jedeme.cz

CA LM TOUR – Kellerová
Gen. Hlaďo 22, 741 11 Nový Jičín
☎556 701 598, 720 101 648
Ludmila.kellerova@seznam.cz

CA LM TOUR – Gillar
Gen. Hlaďo 22, 741 11 Nový Jičín
☎737 649 649
mirek.gillar@ktknet.cz

CK MATOUŠEK
Ing. Petr Matoušek
Na Příkopě 61, 288 02 Nymburk
☎325 616 348
info@ckmatousek.cz

ATLAS ZÁJEZDŮ S.R.O.
Horní náměstí 3, 746 01 Opava
☎605 138 723
prodej@atlas-zajezdu.cz

CA JEŽOVÁ
Masarykova třída 1325
735 14 Orlová-Lutyně,
☎596 516 387, 774 122 768
jezova@jezova.cz

CA VMV TOUR
Svobody 1680, (třída Míru 110)
530 02 Pardubice
☎732 410 912
info@vmvtour.cz

ČPA MAKLÉŘI S.R.O.
Újezd 4012/10
796 01 Prostějov
☎582 332 691
j.hepnar@cpam.cz

CA AMIMA
Trávnická 2 (st.poliklinika)
796 01 Prostějov
☎582 330 654, 776 330 654
info@amima.cz

CA ANNASTA
28. října 146, 535 01 Přelouč
☎605 155 054
ckannasta@cmail.cz

CK SOUČEK S.R.O.
Palackého 20, 750 02 Přerov
☎581 706 050
provck@soucek.cz

CK AJV PŘÍBRAM
Žežická 599, 261 01 Příbram
☎318 692 712
ajv@ajvpribram.cz

CA RAKOVNÍK
Nádražní 4, 269 01 Rakovník
☎722 928 467
carakovnik@gmail.com

CA EUROCENTRUM
Svatohavelská 66
516 01 Rychnov nad Kněžnou
☎494 532 949
eurocentrum@eurocentrum.cz

CA KD TOUR
Krále Jiřího z Poděbrad 626
252 30 Řevnice
☎777 885 760
Petr.kaderabek@kdtour.cz

CA VITATUR
Masarykovo náměstí 138/13
274 01 Slaný
☎608 339 918
vitatur@cavitatur.cz

CA SUN TOUR
Mladotické nábřeží 848
763 21 Slavičín
Tel. 577 341 994
info@casuntour.cz

CA ATLAS S.R.O.
M. R. Štefánika 318/1
787 01 Šumperk
TEL: 774 140 752
caatlas@caatlas.cz

CK LADA
Bulharská 54
541 01 Trutnov
☎499 819 018
cklada@lada-trutnov.cz

BENFICA S.R.O.
Nám. Svobody 527
739 61 Třinec
☎558 331 959
info@benfica.cz

CA MOJE CESTA
Masarykovo nám. 34
686 01 Uherské Hradiště
☎572 550 420
zajezdy@mojecesta.cz

CA PRADĚD
Valová 268/2
789 01 Zábřeh
☎ 583 455 596, 583 411 083
ckpraded@ckpraded.cz

Čedok
cestovní kancelář

INTERNETOVÝ ON-LINE PRODEJ
24 hodin denně na **www.cedok.cz**
Telefonické informace a rezervace na modré lince Čedok **800 112 112**

Údaje uvedené v katalogu byly zpracovány na základě informací dostupných a platných v době jeho zpracování.
Čedok si vyhrazuje právo na jejich změnu. Tiskové chyby v katalogu jsou vyhrazeny.
DTP: Magnus I s.r.o. | Tisk: ORTIS Drukarnia Sp. z o.o. | Foto: © fotky & foto, Allphoto images, Dr. Eva Loucká, Mirek Frank, iStock, Shutterstock, archiv Čedoku |

© 2019 Čedok a.s., veškerá práva vyhrazena.

Uvítáme Vaše připomínky k tomuto katalogu.