



Sleva až 15 %

Víkendové pobyty

Lyžování
a termální lázně

ČESKÁ REPUBLIKA | SLOVENSKO | ITÁLIE | RAKOUSKO

LYŽOVÁNÍ

POBYTOVÉ ZÁJEZDY 🚗 🚌

ZIMA 2018/2019



Rokytnice nad Jizerou

Zimní dovolená v srdci Krkonoš



17 km
sjezdovek



2 čtyřsedačkové
lanovky



6 vleků



Půjčovna
lyžař. vybavení



Skiservis



Dětský park



Lyžařská škola



Infolinka: +420 733 733 053

skiroky.cz



OBSAH

	strana	strana
Úvodní stránky	1-3	
Česká republika	6-39	
Jizerské hory	6-7	
Krušné hory a okolí	8-9	
Krkonoše	11-21	
Šumava a Pošumaví	22-26	
Orlické hory	27	
Českomoravská vrchovina	28	
Jeseníky	29-35	
Beskydy	36-38	
Chaty a chalupy	39	
Slovensko	40-65	
Malá Fatra	40-41	
Nízké Tatry	42-49	
Vysoké Tatry	50-63	
Západní Tatry	64	
SKI park Vyšné Ružbachy	65	
Itálie	66-103	
Val di Fiemme/Obereggen	68-71	
San Martino	72-73	
Tre Valli	74-75	
Val di Fassa	76-77	
Arabba/Marmolada	78-79	
Civetta	80-81	
Tonale/Ponti di Legno	82-84	
Pejo	85	
Marilleva/Folgaria	86	
Paganella	87	
Monte Bondone	88-89	
Folgaria/Lavarone	90	
Alta Valtelina, Bormio, San Colombano	91-93	
Livigno	94-95	
Santa Caterina	96-97	
Aprica	98	
Val Senales	99	
Madesimo	100-101	
Monterosa Ski	102-103	
Rakousko	104-147	
Tyrolsko-Ötztal	106-109	
Tyrolsko-Stubai	110-111	
Tyrolsko-Zillertal	112-113	
Tyrolsko-Küztbühel	114-115	
Salcbursko-Zell am See, Kaprun, Mittersill	116-121	
Salcbursko-Saalbach-Hinterglemm	122-123	
Salcbursko-Bad Gastein	124-127	
Salcbursko-Bad Hofgastein	128	
Salcbursko-Ski Maria Alm	129	
Salcbursko-Salzbürger Sportwelt	130-131	
Salcbursko-Dachstein West	132-135	
Štýrsko-Schladming-Dachstein	136-137	
Korutany-Mölltalský ledovec	138-139	
Korutany-Bad Kleinkirchheim	140-145	
Korutany-Gerlitze Alpen	146-147	
Závěrečné stránky	148-152	



San Martino, Itálie (72)



Vysoké Tatry, Slovensko (50)



Zell am See, Rakousko (116)

SLEVY A VÝHODY V OBDOBÍ PŘEDPRODEJE



Slevy za včasný nákup až 15 %*

Dítě do 12 let ZCELA ZDARMA*

**Pro členy Clubu Čedok
slevy vyšší o 2 %***

*Platnost a podmínky uplatnění jednotlivých slev a výhod uvádíme na str. 148 a 149 tohoto katalogu nebo na www.cedok.cz

CHARAKTERISTIKA ZAHRANIČNÍCH LYŽAŘSKÝCH STŘEDISEK

Středisko	od metrů n. mořem	do metrů n. mořem	lyžování na ledovci	km sjezdovek	km modrých sjezdovek	km červených sjezdovek	km černých sjezdovek	snow park	bazén	večerní zábava	katalog str.
Slovensko											
M. Fatra - Vrátná	600	1709	ne	14	2	8	4	ano	ano	**	40
Jasná - Nízké Tatry	943	2024	ne	50	25	18	7	ano	ano	***	42
Podbanské	850	1050	ne	1,5	1,5	0	0	ne	ne	**	50
Štrbské Pleso	1400	1900	ne	9	3	6	0	ano	ano	***	50
Starý Smokovec	1025	1480	ne	3,4	3	0	0	ano	ano	***	51
Tatranská Lomnica	850	2634	ne	12	6	5	1	ano	ano	***	51
Roháčce - Spálená	1090	1500	ne	6	3	2	1	ne	ne	*	64
Vyšné Ružbachy	624	808	ne	4	5	2	0	ano	ano	*	65
Itálie											
Val di Fiemme	860	2388	ne	116	42	56	17	ano	ano	***	69
San Martino	1379	2654	ne	58	22	31	5	ano	ano	**	72
Tre Valli	1190	2517	ne	84,8	26	48	10,8	ano	ne	*	74
Val di Fassa e Carezza	1320	2945	ne	126	27	91	8	ano	ano	***	76
Arabba / Marmolada	1472	3264	ano	64	25	29	10	ano	ne	**	78
Civetta	979	2100	ne	80	33	40	7	ano	ano	**	80
Tonale / Ponte di Legno	1121	2992	ano	62	11	41	10	ano	ano	**	82
Pejo	1182	2996	ne	18	5	10	3	ne	ano	**	85
Marilleva / Folgarida	814	2179	ne	57	22	27	8	ano	ano	**	86
Paganella	1028	2125	ne	35	13	21	1	ano	ano	**	87
Monte Bondone	1184	2090	ne	22	6	15	1	ano	ne	**	88
Folgaria / Lavarone	1150	1850	ne	73	29	29	5	ano	ano	***	90
Bormio	1225	3012	ne	68	19	45	4	ano	ano	***	91
Livigno	1809	2798	ne	75	17	47	11	ano	ano	***	94
Santa Caterina	1722	2881	ne	21	1	15	4	ne	ano	**	96
Aprica	1162	2270	ne	46	24	16	6	ano	ano	**	98
Val Senales	2011	3212	ano	37	11	11	15	ano	ano	***	99
Madesimo	1082	2880	ne	50	15	27	8	ano	ne	**	100
Monterosa Ski	1212	3260	ne	178	18	118	42	ne	ne	*	102
Rakousko											
Ötztal	1377	3240	ano	116	116	48	38	ano	ano	***	106
Stubaital	970	3300	ano	140	23	18	7	ano	ano	***	110
Zillertal	550	3250	ano	636	77	114	22	ano	ano	***	112
Kitzbühel/Kirchberg	800	2000	ne	179	102	61	16	ano	ano	***	114
Zell am See -Kaprun-Mittersill	760	3030	ano	138	58	47	33	ano	ano	***	116
Saalbach-Hinterglemm	1003	2100	ne	270	140	110	20	ano	ano	***	122
Bad Gastein	835	2690	ne	201	60	116	25	ano	ano	***	124
Maria Alm	802	1900	ne	112	50	40	19	ano	ne	**	129
Salzburger Sportwelt	600	2300	ne	230	92	117	21	ano	ano	**	130
Dachstein West	600	2100	ne	85	4	28	3	ano	ano	***	132
Schladming - Dachstein	700	3000	ne	232	85	125	22	ano	ne	*	136
Mölltalský ledovec	2200	3122	ano	17	3	12	2	ano	ano	**	138
Bad Kleinkirchheim	1070	2440	ne	105	18	79	8	ano	ano	**	140
Gerlitze Alpen	504	1911	ne	41	11	27	3	ano	ne	**	146

NAŠE LYŽAŘSKÉ TIPY A JARNÍ PRÁZDNINY ŠKOL

PRO SJEZDAŘE

Itálie - Dolomiti Superski

To nejlepší z celé Itálie s legendární Sella Rondou, lyžařskou arénou na svazích Dolomit.

Itálie - Skirama Dolomiti

8 samostatných skiareálů s pestrá nabídkou sjezdovek světových parametrů až po ty menší spíše rodinného charakteru.

Itálie - Alta Valtelina

Lyžařská oblast v nejsevernějším cípu italských Alp s největším počtem slunečných dnů a Livignem jako centrem bezcelních nákupů ve sněhovém království.

Rakousko - Zillertal

Unikátní údolí se spoustou různorodých terénů korunované ledovcem Hintertux.

Rakousko - Dachstein West

Blízká dojezdová vzdálenost.

PRO BĚŽKAŘE

Itálie - Val di Fiemme

70 km dlouhá stopa Marcialonga

Itálie - Folgaria / Lavarone

Nabízí 98 km běžeckých tratí. Perlou je zejména závodní běžecký park na Passo Coé, kde můžete potkat trénovat i italské reprezentanty.

Itálie - Livigno

Modrý turistický okruh měří 18,5 km a díky své nenáročnosti je vhodný i pro začátečníky. Červená trasa s prudším stoupáním i sjezdy, má 8,4 km.

Rakousko - Zillertal

200 km upravených běžeckých tratí

JARNÍ PRÁZDNINY ŠKOL V ČR V ROCE 2019

4. 2.-10. 2. 2019

Benešov, Beroun, Rokycany, České Budějovice, Český Krumlov, Klatovy, Trutnov, Pardubice, Chrudim, Svitavy, Ústí nad Orlicí, Ostrava-město, Prostějov

11. 2.-17. 2. 2019

Praha 1 až 5, Blansko, Brno-město, Brno-venkov, Břeclav, Hodonín, Vyškov, Znojmo, Domažlice, Tachov, Louny, Karviná

18. 2.-24. 2. 2019

Praha 6 až 10, Cheb, Karlovy Vary, Sokolov, Nymburk, Jindřichův Hradec, Litoměřice, Děčín, Přerov, Frýdek-Místek

25. 2.-3. 3. 2019

Kroměříž, Uherské Hradiště, Vsetín, Zlín, Praha-východ, Praha-západ, Mělník, Rakovník, Plzeň-město, Plzeň-sever, Plzeň-jih, Hradec Králové, Teplice, Nový Jičín

4. 3.-10. 3. 2019

Česká Lípa, Jablonec nad Nisou, Liberec, Semily, Havlíčkův Brod, Jihlava, Pelhřimov, Třebíč, Žďár nad Sázavou, Kladno, Kolín, Kutná Hora, Písek, Náchod, Bruntál

11. 3. - 17. 3. 2019

Mladá Boleslav, Příbram, Tábor, Prachatice, Strakonice, Ústí nad Labem, Chomutov, Most, Jičín, Rychnov nad Kněžnou, Olomouc, Šumperk, Opava, Jeseník



Vy cestujete.
My se staráme.

100% pojištění storna
v případě vážných důvodů!

Cestovní pojištění ERV Evropské v nabídce naší kanceláře Užijte si dovolenou a starosti nechte na nás!

Limity pojistného plnění (v Kč)	Complex	Complex Plus
Územní rozsah	Evropa	
Léčebné výlohy	3 000 000	3 000 000
Zubní ošetření	24 000	24 000
Fyzioterapie	120 000	120 000
Aktivní asistence	neomezeně	neomezeně
Převoz, přeložení a repatriace	1 000 000	1 000 000
Převoz tělesných ostatků	1 000 000	1 000 000
Opatrovník	150 000	150 000
Trvalé následky úrazu	200 000	200 000
Úmrtí následkem úrazu	100 000	100 000
Škoda na osobních věcech	18 000 ¹⁾	18 000 ¹⁾
Škoda na zdraví	2 000 000	2 000 000
Škoda na majetku	1 000 000	1 000 000
Právní zastoupení	200 000	200 000
Stornopoplatky	30 000 ²⁾	80 000 ²⁾
Přerušení cesty	50 000	50 000
Nevyužitá dovolená	8 000 ³⁾	8 000 ³⁾
Provozování zimních sportů	ano	ano

Cena pojištění na osobu	Complex	Complex Plus
do 5 dní	350 Kč	
do 24 dní	590 Kč	990 Kč

Vysvětlivky:

- 1) spoluúčast 500 Kč
- 2) spoluúčast 20 %, v případě vážných důvodů bez spoluúčasti
- 3) 1 000 Kč za den

Pokud cena zájezdu pro dospělou osobu přesáhne limit uvedený u stornopoplatků varianty Complex (30 tis. Kč), je nutné zvolit variantu Complex Plus.

Rozsah a limity pojištění pro zájezdy po České republice za 230 Kč/osoba naleznete na stránkách www.cedok.cz nebo se informujte u svého prodejce.

Tato inzerce má pouze informativní charakter. Přesné znění pojistných podmínek obdržíte při sjednání pojištění.

Přivezte si jen
ty hezké zážitky

Cestovní pojištění České pojišťovny

zahrnuje pojistné krytí v rozsahu a za ceny uvedené níže:

	Evropa <small>zahrnuje i Kypr, Egypt, Maroko, Tunisko, Turecko, Izrael</small>		Ostatní svět	
	Pojištění léčebných výloh (pojistné za osobu a pobyt)	Evropa Basic	300,- Kč	-
Toto pojištění zahrnuje pojištění léčebných výloh a asistenční služby	Limity plnění v Kč 100 000 000		-	

Komplexní cestovní pojištění EVROPA (pojistné za osobu a pobyt)	Standard 490,- Kč	Special* 590,- Kč	Plus 890,- Kč	Plus 120 1 295,- Kč
Služby zahrnuté v komplexním cestovním pojištění Evropa:	Limity plnění v Kč	Limity plnění v Kč	Limity plnění v Kč	Limity plnění v Kč
Pojištění léčebných výloh a asistenční služby	100 000 000	100 000 000	100 000 000	100 000 000
Úrazové pojištění pro cesty a pobyt:				
za trvalé následky úrazu stanovené % z	200 000	200 000	200 000	200 000
za úmrtí následkem úrazu	100 000	100 000	100 000	100 000
za dobu nezbytného léčení stanovené % z	20 000	20 000	20 000	20 000
Pojištění odpovědnosti klienta za škodu způsobenou				
za škodu na zdraví do	2 000 000	2 000 000	2 000 000	2 000 000
za škodu na věci do	1 000 000	1 000 000	1 000 000	1 000 000
za škodu finanční do	500 000	500 000	500 000	500 000
Pojištění cestovních zavazadel				
za jednu pojistnou událost	15 000	15 000	15 000	15 000
Odstoupení od smlouvy - storno	30 000	30 000	80 000	120 000
Pojištění nevyužitých dovolených	15 000	15 000	15 000	15 000

Special* Exkluzivně 0% spoluúčasti v případě plnění z pojištění storna. Nabídka tohoto pojištění je platná pouze do 30. 12. 2018.

Cestovní pojištění při zájezdech o délce trvání 4 a méně dnů (pojistné za osobu a den): **30,- Kč.**

Limity plnění shodné s typem pojištění Evropa standard (mimo pojištění storna).

Přípojštění storna zájezdu (limit plnění 6000,- Kč): 30,- Kč za osobu a zájezd. Lze zakoupit pouze v kombinaci s cestovním pojištěním.

Komplexní cestovní pojištění TUZEMSKO (pojistné za osobu a pobyt)	35,- Kč	85,- Kč	100,- Kč
Služby zahrnuté v komplexním cestovním pojištění Tuzemsko:	Limity plnění v Kč	Limity plnění v Kč	Limity plnění v Kč
Pojištění léčebných výloh a asistenční služby	-	-	-
Úrazové pojištění pro cesty a pobyt:			
za trvalé následky úrazu stanovené % z	200 000	200 000	200 000
za úmrtí následkem úrazu	100 000	100 000	100 000
za dobu nezbytného léčení stanovené % z	20 000	20 000	20 000
Pojištění odpovědnosti klienta za škodu způsobenou			
za škodu na zdraví do	-	-	-
za škodu na věci do	-	-	-
za škodu finanční do	-	-	-
Pojištění cestovních zavazadel			
za jednu pojistnou událost	10 000	10 000	10 000
Odstoupení od smlouvy - storno	-	6 000	10 000
Pojištění nevyužitých dovolených	-	3 000	3 000

Ke službám České pojišťovny, patří zajištění aktivní asistence klientům při nemoci nebo úrazu v jakémkoliv místě pobytu, kterou poskytuje v českém jazyce asistenční služba Europ Assistance, s.r.o. 24 hodin denně.

U pojištění Standard, Special, Plus, Plus a Plus 120 je součástí pojištění i náhradní doprava do ČR v případě vážné rodinné události (nemoc nebo úmrtí rod. příslušníka, vloupání do bytu, požár bytu) do výše 20 tis. Kč.

Kompletní znění pojistných podmínek obdržíte při sjednání pojištění.



HOTEL PREMIER

Zájezdy: 🚗 4 a více dní

BEDŘICHOV



Strava: **snídaně**

POLOHA

Hotel se nachází v samém srdci Jizerských hor, cca 100 m od rozhledny Královka, 8 km od Jablonce nad Nisou a Liberce. Hotel prošel rozsáhlou rekonstrukcí a je označen 4* a uspokojí i náročnější hosty.

LYŽOVÁNÍ

Běžecské lyžování - běžecské tratě Jizerské magistrály jsou vedeny přímo od hotelu. Sjezdové lyžování - Lyžařský areál Bedřichov - Malinovka cca 2 km od hotelu, 5 vleků, 4 pomy, možnost zapůjčení lyží nebo snowboardů. Parkoviště. Hrabětice - Severák cca 2 km od hotelu, půjčovna lyží, parkoviště. Pro náročnější Tanvaldský Špičák - cca 9 km od hotelu.

VYBAVENÍ

Restaurace, privátní wellness (vířivka, sauna, možnost objednání masáže a kosmetického ošetření). Uzamykatelná úschovna lyží. Možnost zakoupení netradičních marmelád vlastní výroby bez přidané chemie.

UBYTOVÁNÍ

Dvoulůžkové pokoje superior - výhled na Jizerské hory a Český ráj. Pokoje s WC, sprcha, posezení, set na přípravu čaje a kávy, fén, trezor, WiFi. Dvoulůžkové pokoje ekonomy - výhled na pastviny a rozhlednu Královka. Pokoje vybaveny: WC, sprcha, fén, trezor, WiFi. Žehlicí sety na vyžádání.

STRAVOVÁNÍ

Snídaně - bufetovým způsobem. Večeře je možné zajistit na místě.

INFORMACE

Parkování u hotelu bez poplatku.

UPOZORNĚNÍ

Pro zajištění maximálního klidu a pohody, preferuje hotel pobyt dětí od 10 let.



Oficiální klasifikace: ****

Aktuální ceny na: www.cedok.cz/dovoleny/310.html



HORSKÝ HOTEL JELÍNEK

Zájezdy: 🚗 5 a více dní

BEDŘICHOV



Strava: **polopenze**

POLOHA

Hotel se nachází v centru horského střediska Bedřichov, nedaleko sjezdových tratí. Má ideální polohu pro zimní sporty.

LYŽOVÁNÍ

Běžky - v celém okolí výborné terény, trať Jizerské magistrály (celkem 80 km upravených tratí). Sjezd - Ski areál Bedřichov - cca 200 m od hotelu, večerní lyžování, parkoviště, lyžařská škola, půjčovna lyží a vybavení, kiosky.

VYBAVENÍ

Restaurace, jídelna, stylová vinárna, konferenční

salonek, herna pro děti, sauna, stolní tenis, stolní kopaná, kulečnický, trezor (za poplatek), úschovna lyží a lyžařských potřeb, v okolí bowling, tenisové kurty, lanový park a bobová dráha v Janově nad Nisou.

UBYTOVÁNÍ

Dvou- až čtyřlůžkové pokoje, sprcha, WC, TV, SAT.

STRAVOVÁNÍ

Polopenze, zesílené snídaně kontinentální, (částečně bufet, částečně s obsluhou), večeře - výběr ze dvou menu, dezert. Při silvestrovském pobytu je v ceně zahrnuta i slavnostní večeře.

INFORMACE

Parkování u hotelu za poplatek.



Oficiální klasifikace: ***

Aktuální ceny na: www.cedok.cz/dovoleny/315.html



HOTEL BELLEVUE

JETŘICHOVICE



Zájezdy: 🚗 4 a více dní

Strava: **plná penze**

POLOHA

Hotel Bellevue je umístěn na okraji obce na mírné vyvýšenině a je obklopen lesy a skalami, v CHKO Labské pískovce a NP České Švýcarsko, nedaleko Děčína a České Kamenice.

LYŽOVÁNÍ

Běžky – v okolí Jetřichovic. Sjezd – ski areál Jedlová a Mezičky – cca 12 km. (Lužické hory).

VYBAVENÍ

Restaurace s celodenním provozem, vinárna, salonek, sauna a herna se stolním tenisem. Hotel má výtah a WiFi připojení v celém objektu,

hřiště. Ve vedlejší budově je kuželník se dvěma automatickými drahami.

UBYTOVÁNÍ

Jedno- až čtyřlůžkové pokoje se sprchou, WC, TV a SAT. Některé dvoulůžkové pokoje mají zasklené lodžie.

STRAVOVÁNÍ

Plná penze. Snídaně bufetovým způsobem, večere a oběd výběr z menu. Velikonoční pobyt je s plnou penzí a pomlázkou.

INFORMACE

Místní poplatek – je zahrnut v ceně pobytu. Parkování – na parkovišti hotelu sledované kamerou a na noc se uzavírá, bez poplatku.



Oficiální klasifikace: ***

Aktuální ceny na: www.cedok.cz/dovolena/179.html



WELLNESS HOTEL BABYLON

LIBEREC



Zájezdy: 🚗 2 a více dní

Strava: **snídaně**

POLOHA

Společenský a zábavní komplex Centrum Babylon se nachází na okraji Liberce při sjezdu od silnice D 10.

LYŽOVÁNÍ

Běžky: okolí, Jizerské hory. Sjezd: Ski areál Ještěd – ski bus od hotelu zdarma. Další možnosti Jizerské hory.

VYBAVENÍ

Pod jednou střechou restaurace, bary, kavárny, salonky, lunapark, IQ park, aquapark, bowling, golfový simulátor, laser střelnice, 4D theatre, Wellness centrum: sluneční louka, tepidarium, laconium solná inhalace, bylinková inhalace, Kneippova koupel, sauna.

UBYTOVÁNÍ

Jedno až čtyřlůžkové pokoje, WC, sprcha, TV a SAT, trezorek, 2 vody při příjezdu na pokoj.

STRAVOVÁNÍ

Snídaně – bufetovým způsobem, fakultativně: doplatek na polopenzi (večere). V ceně vánočního a silvestrovského pobytu je menu a program.

KOUPÁNÍ

Aquapark s tobogány.

INFORMACE

Parkování za poplatek. Vánoční, silvestrovské a velikonoční pobyty na vyžádání.

- neomezený vstup do Aquaparku a Saunového světa po celou dobu pobytu
- neomezený vstup do iQlandie po celou dobu pobytu
- neomezený vstup do Lunaparku po celou dobu pobytu
- neomezený vstup na 18ti jamkový indoor Adventure golf po celou dobu pobytu
- neomezený vstup do iQ parku.



Oficiální klasifikace: ****

Aktuální ceny na: www.cedok.cz/dovolena/553.html

MIMOŘÁDNÁ NABÍDKA PRO ZÁKAZNÍKY ČEDOKU

kteří jsou ubytováni v oblasti lyžařského areálu Klínovec a Boží Dar – Neklid

Po předložení jednoho dílu ubytovacího poukazu obdrží klienti Čedoku:

- **20% slevu** z pultových cen výuky lyžování,
- **20% slevu** z cen půjčovního lyžařské a snowboardové výbroje
- **15% slevu** z ceny jízdného na lyžařské vleky – v případě využití alespoň jedné z výše uvedených služeb. (Nutno objednat předem v kanceláři JPK.)
Poskytnutí slevy z ceny jízdenek na lyžařské vleky v oblasti lyžařského areálu Klínovec-sever je podmíněno zakoupením minimálně dvou a vícedenních skipasů.

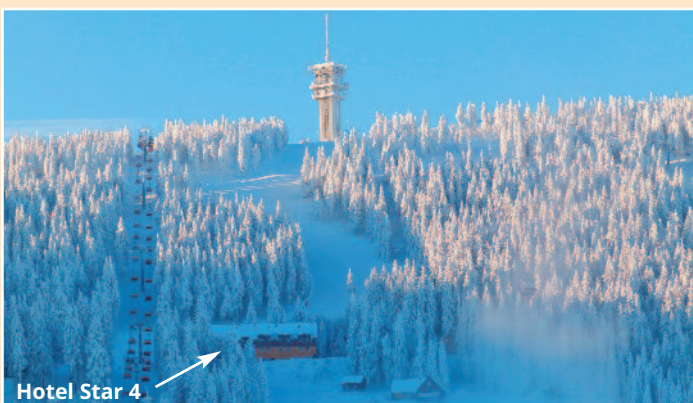

Lyžařská škola JPK nabízí:

instruktory na skupinovou a privátní výuku
dětskou školku | sjezdové i běžecké lyže | snowboardy
sněžnice | lyžařské helmy | brýle | rukavice

Kde nás najdete: 1. Skiareál Klínovec – Sportcentrum Klínovec – na parkovišti u sjezdovky Dámská, 2. Boží dar – konzum Čáda
www.jpkklinovec.cz | 725 700 902



HOTEL PRAHA

Zájezdy: 3 a více dní

BOŽÍ DAR



Strava: **polopenze**

POLOHA

V obci Boží Dar v centru Krušných hor na státní hranici s Německem. Boží dar je významné středisko zimních sportů.

LYŽOVÁNÍ

Běžky – v místě značené a udržované běžkařské tratě. Sjezd – ve ski areálech Boží Dar – Neklid a Klínovec – sever. Nejbližší lyžařský vlek 50 m od hotelu, půjčovna lyží a příslušenství. Oberwiesenthal - centrum zimních sportů .

VYBAVENÍ

Stylová restaurace, restaurace pro hotelové hosty, vinárna ve sklepení, vnitřní bazén

(10 x 3 m), sauna, parní lázeň, whirlpool, balneoprovoz, lyžařna, výtah.

UBYTOVÁNÍ

Dvou- až čtyřlůžkové pokoje se sprchou, WC, TV, telefonem a internetem.

STRAVOVÁNÍ

Polopenze – snídaně i večere bufet. způsobem.

INFORMACE

Parkování u hotelu za poplatek.

- ZDARMA vnitřní hotelový bazén s vířivkou, ski-bus od hotelu do Skiareálu Klínovec
- 10% sleva na masáže

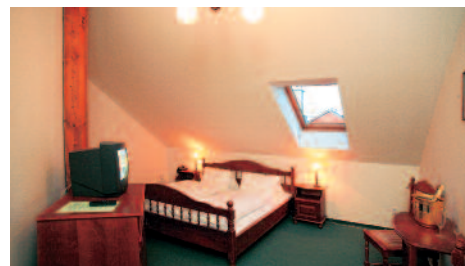

Oficiální klasifikace: ***

Aktuální ceny na:
www.cedok.cz/dovolena/186.html



HOTEL STAR 4

Zájezdy: 🚗 2 a více dní

Strava: **snídaně**



POLOHA

Hotel se nachází na úpatí severního svahu Klínovce v samém centru lyžařského areálu Klínovec – sever v nadmořské výšce 1 000 m.

LYŽOVÁNÍ

Běžky – podmínky v celém okolí.
Sjezd – nejbližší lyžařský vlek je 50 m od hotelu.

VYBAVENÍ

Restaurace, kavárna s možností připojení na internet, salonek, sauna, stolní tenis, výtah, wellness (whirlpool, Kneippův chodník, na objednání masáže), možnost zapůjčení lyží a snowboardů, možnost zajištění výuky lyžování viz Lyžařská škola - slevy JPK.

UBYTOVÁNÍ

Dvou až čtyřlůžkové pokoje, sprcha, WC, TV, SAT. Dětská postýlka na vyžádání za poplatek.

STRAVOVÁNÍ

Snídaně - bufetovým způsobem nebo rozšířená kontinentální dle obsazenosti hotelu. Obědy je možné zakoupit na místě. Večeře - možnost fakultativního dokoupení. V ceně vánočního a silvestrovského pobytu je zahrnuta slavnostní večeře a program.

INFORMACE

Parkování - u hotelu bez poplatku. Možnost zajištění odvozu od železniční nebo autobusové stanice za poplatek. Nutno objednat předem.

- 1x sauna zdarma



Oficiální klasifikace: ***

Aktuální ceny na:

www.cedok.cz/dovolena/252.html

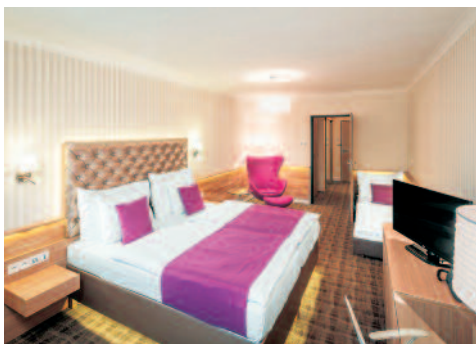

HOTEL PYTLOUN

Zájezdy: 🚗 2 a více dní

Strava: **snídaně**



POLOHA

Hotel se nachází v klidné části Harrachova - Rýžovišti v mírné stráni.

LYŽOVÁNÍ

Běžky - v okolí výhodné podmínky. Sjezd - 4 sedačková lanovka Rýžoviště cca 450 m od hotelu.

VYBAVENÍ

Restaurace, kavárna, herna, hotelový bar, herna pro děti, sauna, vířivka, masáže, úschovna lyží a kol, WiFi zdarma.

UBYTOVÁNÍ

Zrekonstruované dvoulůžkové pokoje s možností až 2 přistýlek s balkonem a posezením, krásným výhledem na Čertovu horu. LDC TV, SAT, lednice, minibar, kávový a čajový set (zdarma), trezor, žehlicí set, koupelna s vanou a WC, fén, WiFi. Check-out ve 12.00 hodin. Pokoje bez balkonu a jednolůžkové pokoje jsou na vyžádání. Nekuřácké pokoje.

STRAVOVÁNÍ

Snídaně - bufetovým způsobem, možnost dokoupení večeří nebo obědů (na místě).

INFORMACE

Parkování u hotelu zdarma, nutné sněhové řetězy.



Oficiální klasifikace: ***

Aktuální ceny na:

www.cedok.cz/dovolena/6620.html



**BRUMÍKOVÁ
LYŽAŘSKÁ
ŠKOLA**

Mimořádná nabídka pro zákazníky Čedoku,

kterí jsou ubytováni v Krkonoších a Jizerských horách

Sleva 20%

na výuku lyžování a půjčovné
v Brumíkových lyžařských školách

Výše slev v jednotlivých školách:

Classic Ski School
Harrachov - 20 %

Classic Ski School
Rokytnice nad Jizerou - 20 %



www.classieskihschool.cz www.brumik.cz

Skipasy zdarma

(Dachstein West, Harrachov, Monínec, Donovaly, Přemyslov, Orawka, Gliczarów Górný, Rejdice, Esplanada) i další dárky k nákupům na www.levnelyze.cz

SLEVA 1000,- Kč

pro klienty cestovní kanceláře ČEDOK
Více informací na www.levnelyze.cz/cedok

vyřešíme za Vás www.levnelyze.cz



DACHSTEIN WEST

**1100
Kč**

Dachstein West
130 km sjezdovek, 70 lanovek a vleků, snowparks, freeride zóny,
dětské kluby a výhodné rodinné nabídky!
www.dachstein.at



HOTEL OREA RESORT SKLÁŘ

HARRACHOV



Zájezdy: 🚗 3 a více dní

Strava: **polopenze**

POLOHA

Hotel se nachází v horní části Harrachova v klidné poloze na okraji lesa, v nadmořské výšce 700 m, cca 5 minut pěšky z centra střediska.

LYŽOVÁNÍ

Běžky - vhodné podmínky v celém okolí. Sjezd - čtyřsedačková lanovka 15 minut od hotelu. Zastávka skibusu přímo u hotelu.

VYBAVENÍ

Restaurace, bar, pool bar, business bar, bazén (12x6m), sauna, whirlpool, parní lázeň, koupele, fitness centrum, beauty salón, billiárd, tenisová hala, stolní tenis, PC koutek, připojení WiFi v celém hotelu, výtah. Velmi kvalitní relaxační centrum s nabídkou různých druhů masáží.

UBYTOVÁNÍ

Dvoulůžkové pokoje superior s balkonem nebo bez balkonu. Rodinné pokoje superior pro 2 dospělé a 2 děti do 12 let. WC, koupelna se sprchovým koutem, TV, SAT, WiFi, telefon, trezor, vysoušeč vlasů. **Výhoda rodinného pokoje:** čajový a kávový set s rychlovarnou konvicí, župany a pantofle pro dospělé, dvě přistýlky nebo palandy, 0,7 l minerální vody při příjezdu.

STRAVOVÁNÍ

Polopenze, snídaně i večere bufetovým způsobem.

INFORMACE

Parkování u hotelu za poplatek. Vánoční a silvestrovské pobyty jsou na vyžádání včetně cen.

- 1x denně volný vstup do hotelového bazénu, whirlpoolu a fitnessu v časech od 07:00-11:00 a od 13:00 do 21:00 hod.
- 1x denně vstup do hotelové sauny a parní lázně od 13:00 do 21:00 hod.
- 15% sleva na skipasy
- 10% sleva na lyžařskou školu a půjčovnu lyžařských potřeb v hotelu
- skí - bus přímo od hotelu zdarma
- Harrachov Card - karta výhod
- celodenní animační program nejen pro děti - zdarma (22.12.- 3.3.2019)



Oficiální klasifikace: ****

Aktuální ceny na: www.cedok.cz/dovolena/348.html



WELLNESS HOTEL HARRACHOVKA

HARRACHOV



Zájezdy: 🚗 3 a více dní

Strava: **snídaně, polopenze**

POLOHA

Hotel leží v klidném prostředí na břehu říčky Kamenice, cca 300 m od centra Harrachova.

LYŽOVÁNÍ

Běžky - vhodné podmínky v celém okolí Harrachova. Sjezd - k lanovce na Čertovu horu cca 300 m, vlek pro děti a lyžařská škola cca 150 m.

VYBAVENÍ

Restaurace, bar, terasa, bazén (8x4x1,5 m), wellnesscentrum (sauna, masáže, vířivé koupele, pára, infrasauna, parafinové zábaly, vodoléčba, manikúra a pedikúra, kosmetika), konferenční místnost WiFi připojení zdarma, nekuřácký hotel. Dětský koutek, dětské masáže a wellness služby i pro děti.

UBYTOVÁNÍ

Dvoulůžkové pokoje až se 2 přistýlkami, sprcha, WC, TV, WiFi, trezorek. Jednolůžkový pokoj s přistýlkou pro dítě - na vyžádání.

STRAVOVÁNÍ

Snídaně nebo polopenze - bufet (při menším obsazení hotelu výběr z 5 menu). Vánoce - 4 chodové menu s malým dárkem, Silvestr - program s hudbou, 1x sklenka sektu. 24.12. a 31.12.2018 zimní bar se svařeným vínem a čajem u hotelu.

INFORMACE

- Parkování u hotelu za poplatek. Zdarma bazén a fitcentrum.
- ZDARMA bazén a fitcentrum
 - od 7 nocí 1 hodina pro 1 osobu v solné jeskyni
 - od 8 nocí sleva 50% za parkování
 - 20 % sleva na wellness procedury a kosmetiku

NABÍDKA PROGRAMŮ: na www.cedok.cz.



Oficiální klasifikace: ***

Aktuální ceny na: www.cedok.cz/dovolena/261.html



WELLNESS HOTEL SVORNOST

Zájezdy: 3 a více dní

HARRACHOV



Strava: **polopenze**

POLOHA

Hotel se nachází na mírném kopci cca 300 m od centra Harrachova, nedaleko od hotelu Sklář.

LYŽOVÁNÍ

Běžky - vhodné podmínky v okolí. Sjezd - čtyřsedačková lanovka cca 15 minut od hotelu. Možnost dopravy skibusem přímo od hotelu.

VYBAVENÍ

Restaurace, lobby, bazén, wellness centrum (různé druhy masáží), fitcentrum, koutek pro děti, kadeřník, kosmetika, bar, úschovna lyží a kol a možnost jejich zapůjčení.

UBYTOVÁNÍ

Dvoulůžkové pokoje s možností přistýlky, WC, sprcha, TV. Další typy pokojů na vyžádání.

STRAVOVÁNÍ

Polopenze - snídaně i večere bufetovým způsobem. Bezlepková dieta za příplatek.

INFORMACE

Parkování - hotelové parkoviště za poplatek.

- skibus od hotelu k lanovce ZDARMA
- bazén ZDARMA
- Harrachov Card - s možností slev



Oficiální klasifikace: ***

Aktuální ceny na: www.cedok.cz/dovoleny/391.html



HOTEL HARRACHOV INN

Zájezdy: 3 a více dní

HARRACHOV



Strava: **polopenze**

POLOHA

Hotel se nachází v centru Harrachova cca 200 metrů od lanovky na Čertovu horu v klidné části parku, pod skokanskými můstky. Bývalý hotel Graf.

LYŽOVÁNÍ

Běžky - vhodné terény v okolí - možnost běžec-kého lyžování na mechanicky upravených tratích. Sjezd - 100 m od hotelu 4 sedačková lanovka na Čertovu horu, ke které patří 4 sjezdové tratě různých stupňů obtížnosti, uměle zasněžované s možností večerního lyžování. Dětský vlek přímo za hotelem.

VYBAVENÍ

Restaurace, recepce, bar, dětský kout včetně her, hotel nemá výtah. V okolí možnost zapůjčení lyží a zprostředkování lyžařské školy, možnost zajištění prohlídky sklárny a pivovaru s ochutnávkou.

UBYTOVÁNÍ

Dvou- až třílůžkové pokoje s možností přistýlky různých typů a velikostí, WC sprcha, LCD TV a SAT. Pokoje s výhledem na Čertovu horu nebo k městu. Možnost zajištění dětské postýlky zdarma. (nahlásit předem). Přistýlka je klasické lůžko.

STRAVOVÁNÍ

Polopenze - snídaně i večere formou bufetu.

INFORMACE

Parkování u hotelu zdarma.



Oficiální klasifikace: ***

Aktuální ceny na: www.cedok.cz/dovoleny/273.html



SPORT HOTEL POMÍ

HARRACHOV



Strava: **snídaně**

Zájezdy: 4 a více dní

POLOHA

V centru Harrachova cca 100 od lanovky na Čertovu horu.

LYŽOVÁNÍ

Běžky - vhodné terény přímo od hotelu a v celém okolí Harrachova - možnost běžeckého lyžování na mechanicky upravovaných tratích. Sjezd - 100 m od hotelu 4 sedačková lanovka na Čertovu horu, ke které náleží 4 sjezdové tratě různých stupňů obtížnosti, uměle zasněžované s možností večerního lyžování.

VYBAVENÍ

Čtyřposchodový hotel, bez výtahu, snídaňová

místnost, sauna, vířivá vana, recepce, směnárna, možnost uložení cenností do trezoru, malý dětský koutek ve druhém patře na chodbě. Přímou v hotelu je půjčovna lyží a snowboardů, lyžařská a snowboardová škola, prodej sportovních potřeb a lyžařský servis, Wi - Fi zdarma.

UBYTOVÁNÍ

Dvou- a třílůžkové pokoje, různých typů a velikostí. Sprcha, WC, TV. Většina pokojů má svůj balkon s výhledem na Čertovu horu.

STRAVOVÁNÍ

Snídaně formou bufetu, obědy a večeře je možné zakoupit v okolních stylových restauracích.

INFORMACE

Parkování na hotelovém parkovišti bez poplatku - pouze omezený počet. Další parkování na centrálním parkovišti.



Oficiální klasifikace: ***

Aktuální ceny na:

www.cedok.cz/dovolena/258.html

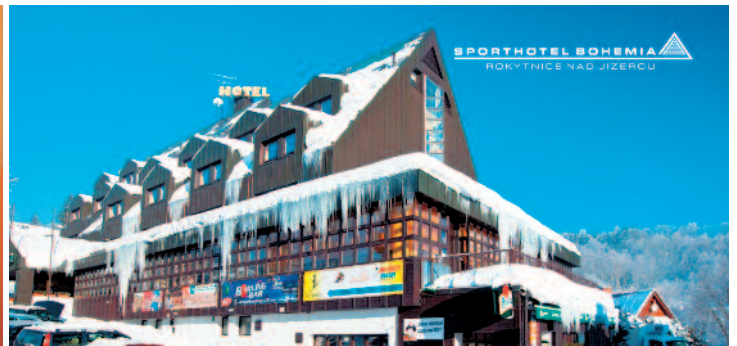
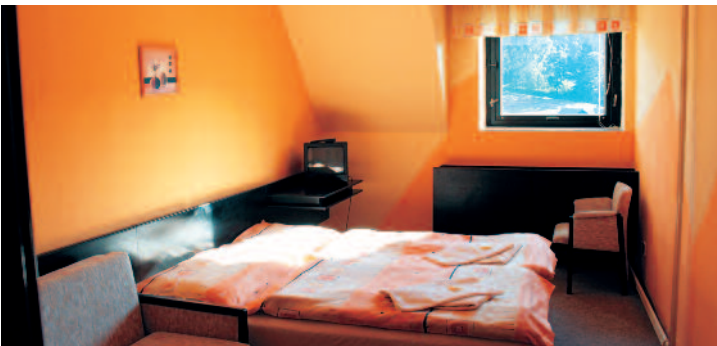

SPORTHOTEL BOHEMIA

ROKYTNICE NAD JIZEROU



Strava: **polopenze**

Zájezdy: 4 a více dní

POLOHA

Výhodná poloha nedaleko centra a v těsné blízkosti lyžařských vleků, v mírném kopci.

LYŽOVÁNÍ

Běžky - vhodné terény v okolí, sjezd - přímo u hotelu vlek Udatný, další možnosti ski areály Rokytnice nad Jizerou.

VYBAVENÍ

Restaurace, pivnice, fitness, virtuální bowling, kosmetika, masáže, sauna, solárium, herna, dětský koutek, úschovna lyží a kol a lyžařský servis. Hotel má výtah.

UBYTOVÁNÍ

Dvoulůžkové pokoje s možností přistýlky. Jednolůžkové a vícelůžkové pokoje na vyžádání.

STRAVOVÁNÍ

Polopenze - snídaně bufetovým způsobem, večeře - výběr ze tří jídel (tříchodové menu). Při vánočním a silvestrovském pobytu - je v ceně místo klasické večeře slavnostní menu.

INFORMACE

Parkování u hotelu zdarma.

- sleva 10% na vlek Udatný (u hotelu)
- sleva 10% v lyžařské a snowboardové škole
- sleva 10% na služby hotelu včetně restaurace



Oficiální klasifikace: ***

Aktuální ceny na:

www.cedok.cz/dovolena/262.html



PENZION BOBEŠ

Zájezdy: 🚗 4 a více dní

Strava: **snídaně**



ROKYTNICE NAD JIZEROU

POLOHA

Výhodná poloha nedaleko městského centra s výhledem na panorama Lysé hory a Studenova.

LYŽOVÁNÍ

Běžky - vhodné terény v celém okolí. Sjezd - lyžařský areál Studenov cca 0,7 km, lyžařský areál Horní domky - ski busem z náměstí (zastávka skibusu cca 200 m od penzionu).

VYBAVENÍ

Příjemný rodinný nekuřácký penzion s restaurací, saunou, stolním tenisem, možností zapůjčení lyží, snowboardů, sáněk, bobů. Možnost uložení lyžařské výstroje během celého pobytu přímo

u sjezdovky v areálu Studenov v partnerském objektu Roxana nebo na penzionu Lenoch.

UBYTOVÁNÍ

Dvoulůžkové pokoje až se 2 přistýlkami (klasické lůžko) se sprchou, WC, TV a SAT, WiFi.

STRAVOVÁNÍ

snídaně – formou bufetu, obědy a večere v restauracích v okolí.

INFORMACE

Parkování u penzionu bez poplatku.

• Pro hosty Čedoku garáž ZDARMA. Nutno objednat předem.



Oficiální klasifikace: ***

Aktuální ceny na:

www.cedok.cz/dovoleny/269.html



HOTEL VÝSLUNÍ

Zájezdy: 🚗 3 a více dní

Strava: **polopenze**



ŠPINDLERŮV MLÝN

POLOHA

Ve Svatopetrském údolí, 15 min. od centra.

LYŽOVÁNÍ

Skiareaály Svatý Petr nebo Medvědin jsou dostupné skibusem, zastávka je u hotelu.

VYBAVENÍ

Hotel v rustikálním, horském stylu, restaurace, bar, finská sauna, vířivka, možnost masáže.

UBYTOVÁNÍ

Dvoulůžkové pokoje s možností 1-2 přistýlek se sprchovým koutem, WC, telefonem, SAT televizí a bezplatným připojením WiFi, výtah není k dispozici.

STRAVOVÁNÍ

Polopenze - snídaně formou bufetu, večere servírované o 3 chodech (výběr ze tří druhů hlavního jídla). V ceně vánočního pobytu je slavnostní 4 chodové menu, aperitiv, cukroví, malý dárek. V ceně Silvestrovského pobytu je silvestrovské menu, přípitek, půlnoční raut.

INFORMACE

Parkování u hotelu za poplatek.

- 10% sleva na služby Yellowpoint - půjčovna a lyžařská škola
- 20% sleva na masáže
- neomezený vstup do wellness



Oficiální klasifikace: ***

Aktuální ceny na:

www.cedok.cz/dovoleny/4143.html



☞☞☞☞
CLARION HOTEL

ŠPINDLERŮV MLÝN



Zájezdy: 🚗 3 a více dní

Strava: **polopenze**

POLOHA

V klidné části Špindlerova Mlýna, nad Labskou přehradou, ve výšce 740 m n. m.

LYŽOVÁNÍ

Běžky – v okolí jsou značené běžecké trasy po hřebenech Krkonoš. Sjezd –100 m od hotelu je tříseřadková lanovka se sjezdovkou pro středně náročné lyžaře. Další možnosti jsou v lyžařském areálu Svatý Petr či Medvědí (dostupné ski busem přímo od hotelu).

VYBAVENÍ

A la carte restaurace Benada, hotelová restaurace Labe, Lobby Bar, 3 salonky, konferenční sál,

bazén, saunový svět, solárium, whirlpool, masáže, wellness procedury, posilovna, stolní tenis, kulečník, dětský koutek.

UBYTOVÁNÍ

Dvoulůžkové pokoje s možností přistýlky (rozkládací křeslo 180 cm dlouhé), se sprchou a WC, fénem, televizorem, telefonem, trezorem, s balkonem nebo bez balkonu.

STRAVOVÁNÍ

Polopenze - bufetovým způsobem nebo menu (dle obsazenosti hotelu), 24.12. slavností večere, živá hudba, 31.12. je v ceně silvestrovský večer s programem.

INFORMACE

Parkování u hotelu za poplatek.

- ZDARMA bazén, whirlpool a fitness (7,00 – 12,00 hod.), Wifi připojení v celém hotelu
- u pobytu na 7 a více nocí ZDARMA bazén, whirlpool, fitness (7,00 – 12,00 a 14,00 – 21,30 hod.)
- 10% sleva na procedury ve wellness centru



Oficiální klasifikace: ****

Aktuální ceny na:

www.cedok.cz/dovolena/524.html



☞☞☞☞
OREA RESORT HORAL

ŠPINDLERŮV MLÝN



Zájezdy: 🚗 3 a více dní

Strava: **polopenze**

POLOHA

Na úpatí Kozích hřbetů v nadmořské výšce 900 m, v oblasti Sv. Petra, cca 3 km od centra Špindlerova Mlýna.

LYŽOVÁNÍ

Poloha hotelu je ideálním výchozím místem pro běžecké túry po hřebenech Krkonoš. V bezprostřední blízkosti jsou dva lyžařské vleky pro méně náročné lyžaře. Lyžařská centra Svatý Petr a Medvědí jsou v hlavní sezóně dostupné ski busem od hotelu.

VYBAVENÍ

Relaxační centrum: bazén, whirlpool, sauna a římská parní lázeň, floating, fitcentrum, masáže, kulečníková herna, stolní tenis, dětská herna,

kuželná, horolezecká stěna, krytá tenisová hala, denní bar, 2 restaurace, salonek, společenský sál, kongresový sál, doplňkový prodej. Wifi připojení.

UBYTOVÁNÍ

Dvoulůžkové pokoje s koupelnou se sprchovým koutem, WC, vysoušečem vlasů, LCD-SAT-TV, trezor, minibar, WiFi připojení, s balkonem (standard). Superior pokoje mají k dispozici čajový a kávový set s rychlovarnou konvicí, župany a pantofle, 1x minerální voda při příjezdu na pokoji. Rodinné pokoje jsou určeny pro 2 dospělé osoby a 2 děti do 12 let, na pokoji je při příjezdu 2x minerální voda, čajový a kávový set s rychlovarnou konvicí a župany a pantofle pro dospělé osoby - jedná se o 2 pokoje propojené dveřmi nebo jeden čtyřlůžkový pokoj.

STRAVOVÁNÍ

polopenze – snídaně i večere bufetovým způsobem. U Silvestrovského pobytu je v ceně nápojový balíček, který obsahuje konzumaci rozlévaného vína, nealkoholických nápojů a točeného piva.

INFORMACE

Parkování u hotelu za poplatek.

- ZDARMA bazén, whirlpool a fitness
- v období 22.12.–17.3. animační program pro děti
- 10% sleva na wellness procedury



Oficiální klasifikace: ****

Aktuální ceny na:

www.cedok.cz/dovolena/554.html

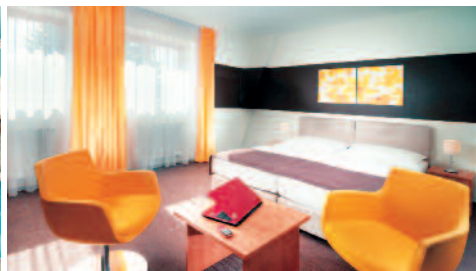

HOTEL VZ BEDŘICHOV A JEHO DEPENDANCE

Zájezdy: 5 a více dní

ŠPINDLERŮV MLÝN



Strava: **snídaně**

POLOHA

Nachází se ve známém turistickém, sportovním a rekreačním středisku Krkonoš ve Špindlerově Mlýně, v části Bedřichov.

LYŽOVÁNÍ

Běžky – hotel má ideální polohu jako výchozí bod lyžařských túr. Sjezd – hotel nedaleko známých lyžařských center Hromovka (700 m), Medvědí (550 m), Svatý Petr (1 km).

VYBAVENÍ

Restaurace, bar, wellness centrum – parní sauna, parní solná sauna, ledová tříšť, whirlpool zóna, Kneippova lázeň, Vichy sprcha, finská sauna s ochlazovacím bazénkem, solárium, masáže, beauty program, vodní ráj s krytým bazénem 25 m dlouhým a vodními atrakcemi, squash, tělocvična, bowling, fitness, golfový treňažer, střelecký tre-

nažer, půjčovna horských kol a sportovních potřeb, kulečníky, šipky, kadeřnictví, dětský koutek, bezplatné WiFi připojení. V areálu dependancí je tenisová hala se dvěma vnitřními a jedním venkovním kurtem, stylová restaurace u Medvěda.

UBYTOVÁNÍ

Dvoulůžkové pokoje s příslušenstvím, TV, telefonem a chladničkou, trezor na vyžádání. V dependancích je ubytování ve studiích o dvou pokojích s předsíňkou, kuchyňkou s elektrickým vaříčem, varnou konvicí, chladničkou, základním kuchyňských vybavením, WC a sprchový kout je společný pro oba pokoje, každý pokoj má TV.

STRAVOVÁNÍ

Snídaně – formou bufetu, fakultativně doplatek na polopenzi nebo plnou penzi – výběrem ze 2-3 druhů, bufet. V neděli jsou obědy a večere ser-

vírované v podobě krkonošských specialit. Pobyt v dependanci jsou bez stravy, fakultativně je možné stravu dokoupit - stravování je v hlavní budově. V ceně Vánočního a Silvestrovského pobytu je zahrnut příplatek za večeři.

INFORMACE

Parkování na odstavné ploše za poplatek.

- ZDARMA 1x denně vstup do Vodního ráje na 75 min. (9.00-15.00 hod. v hlavní sezóně, v ostatních obdobích 9.00-21.00 hod.)
- pro ubytované v dependanci při pobytu na min. 6 nocí zdarma 2x 75 min. vstup do Vodního ráje ve stejném časovém rozmezí



Oficiální klasifikace: ***+/***

Aktuální ceny na:

www.cedok.cz/dovolena/257.html



HOTEL BARBORA

Zájezdy: 4 a více dní

ŠPINDLERŮV MLÝN



Strava: **polopenze**

POLOHA

Hotel je situován ve svahu nad centrem města Špindlerův Mlýn s výhledem na náměstí i panorama hor.

LYŽOVÁNÍ

Běžky - ideální poloha jako výchozí bod pro lyžařské túry, sjezd – kousek od hotelu je vlek Krkonoš, další lyžařské areály Svatý Petr (10 min. pěšky), Medvědí, Hromovka – možnost využít skibusu – zastávka v centru města – 5 min. chůze od hotelu.

VYBAVENÍ

Restaurace, vinárna, konferenční sál, sauna, whirlpool, fotbálek, stolní tenis, kulečník. Prostory hotelu jsou nekuřácké.

UBYTOVÁNÍ

Dvou a třílůžkové pokoje s možností přistýlky (rozkládací lůžko), s vanou a WC, SAT-TV a telefonem. Méně prostorné dvoulůžkové pokoje ve třetím patře jsou se sprchou.

STRAVOVÁNÍ

Polopenze formou bufetu. V ceně vánočního a silvestrovského pobytu je příplatek na sváteční menu.

INFORMACE

Parkování u hotelu zdarma.

- ZDARMA stolní tenis, WiFi připojení
- welcome drink při příjezdu,
- 10 % sleva na masáže, na denní menu, lyžařskou školu, vybavení a aktivity agentury Yellow point.



Oficiální klasifikace: ***

Aktuální ceny na:

www.cedok.cz/dovolena/430.html



ALPSKÝ HOTEL

ŠPINDLERŮV MLÝN



Zájezdy: 🚗 3 a více dní

Strava: **polopenze**

POLOHA

V údolí Svatého Petra, cca 1 km od centra Špindlerova Mlýna.

LYŽOVÁNÍ

Vleký Horal a Slovan cca 100 m (vhodné pro rodiny s dětmi), skiareál Svatý Petr 500 m, Medvědí 1 km, skibus 200 m. Běžky - od hotelu.

VYBAVENÍ

Restaurace ve stylu 20. let, kongresový sál, vinnárna, wellness (sauna, whirlpool), kulečnický, stolní fotbal, dětský koutek, masáže, lyžárna, WiFi připojení.

UBYTOVÁNÍ

Dvoulůžkové pokoje s možností přistýlky (rozkládací lůžko), se sprchou, WC, SAT-TV, Wifi připojení.

STRAVOVÁNÍ

Polopenze. Snídaně formou bufetu, večere servírované o 3 chodech s výběrem ze tří druhů hlavního jídla. V ceně vánočního pobytu je slavnostní 4 chodové menu, aperitiv, cukroví, malý dárek. V ceně Silvestrovského pobytu je slavnostní podávané menu, půlnoční raut, příchůtek.

INFORMACE

Parkování u hotelu za poplatek.

- volný vstup do hotelového wellness
- 10% sleva na služby Yellowpoint - půjčovna a lyžařská škola
- 20% slevy na masáže



Oficiální klasifikace: ***

Aktuální ceny na:

www.cedok.cz/dovolena/527.html



HOTEL OLYMPIE

ŠPINDLERŮV MLÝN



Zájezdy: 🚗 3 a více dní

Strava: **snídaně**

POLOHA

V údolí Svatého Petra, 15 min od centra Špindlerova Mlýna.

LYŽOVÁNÍ

Běžecské tratě v okolí. Sjezd - 400 m od hotelu je vlek Stoh, 600 m Skiareál Svatý Petr, zastávka ski-busu - 60 m od hotelu.

VYBAVENÍ

Restaurace, zimní terasa, bazén s protiproudem a masážní lavičí, whirlpool, Kneippův chodník, saunový svět, masáže, Wifi připojení v celém objektu.

UBYTOVÁNÍ

Dvoulůžkové pokoje s možností přistýlky se sprchou, WC, TV, trezorem, nekuřácké.

STRAVOVÁNÍ

Snídaně - formou bufetu, fakultativně večere - servírované o 3 chodech s možností výběru ze tří variant hlavního jídla. V ceně vánočního pobytu slavnostní galavečer - 4chodové menu s výběrem, aperitiv, vánoční cukroví, ovoce. 31.12. Silvestrovská oslava - živá hudba nebo DJ, celovečerní raut, novoroční příchůtek, ohňostroj, půlnoční čochka s kýtou v ceně pobytu.

INFORMACE

Parkování u hotelu zdarma.

- 10% sleva v cukrárně Bogner v centru města
- 15% sleva ve vyhlášené restauraci Elan Bar Caffè (v centru města)
- 10% sleva do music baru Silver Rock (centrum města)
- ZDARMA vstup do bazénu a whirlpool, Kneippův chodník



Oficiální klasifikace: ****+

Aktuální ceny na:

www.cedok.cz/dovolena/4571.html



HOTEL TŘI RŮŽE

Zájezdy: 3 a více dní

Strava: **polopenze**



POLOHA

V blízkosti centra města zimních sportů.

LYŽOVÁNÍ

Sjezd - Skiareál Hromovka - 200 m. Běžky - v okolí je množství lyžařských tratí.

VYBAVENÍ

Stylová restaurace, bar, finská sauna, možnost masáží, WiFi připojení po celém hotelu zdarma.

UBYTOVÁNÍ

Dvoulůžkové pokoje s možností přistýlky, sprchový kout, WC, SAT-TV, Wifi připojení.

STRAVOVÁNÍ

Polopenze - snídaně formou bufetu, večere servírované o 3 chodech s výběrem ze tří druhů hlavního jídla. V ceně vánočního pobytu je 4chodové menu, aperitiv, cukroví, malý dárek. V ceně silvestrovského pobytu je silvestrovské menu, půlnoční přípitek, půlnoční raut.

INFORMACE

Parkování u hotelu za poplatek.

- volný vstup do hotelové sauny
- 10% slevy na služby Yellowpoint - půjčovna a lyžařská škola
- 20% slevy na masáže



Oficiální klasifikace: ***

Aktuální ceny na: www.cedok.cz/dovoleny/7288.html



HOTEL START

Zájezdy: 3 a více dní

Strava: **polopenze**



POLOHA

Asi 200 m od centra Špindlerova Mlýna, v mírné stráni.

LYŽOVÁNÍ

Běžky - v okolí výhodné terény. Sjezd - 300 m od hotelu sedačková lanovka „Hromovka“. Doprava do lyžařského areálu Svatý Petr je možná ski-busem. Zastávka ski busu je cca 200 m od hotelu (u hotelu Montana). Eventuálně je možné nastoupit i na ski bus u Hromovky. Sedačková lanovka na Medvědin je ca 700 m od hotelu.

VYBAVENÍ

Restaurace, lobby bar (je součástí restaurace), krb, sauna, masáže, billiár. WiFi připojení na pokojích i v hotelové restauraci zdarma, dětský koutek, fotbálek, půjčovna lyží, lyžařna.

UBYTOVÁNÍ

Dvou až čtyřlůžkové pokoje, některé s možností přistýlky, WC, sprcha, TV a SAT, rádio, telefon.

STRAVOVÁNÍ

Polopenze, snídaně - bufetovým způsobem, večere - tříchodové menu bez nápojů.

INFORMACE

Parkování u hotelu zdarma.

- 10% sleva v půjčovně na lyžařské vybavení přímo v hotelu



Oficiální klasifikace: ***

Aktuální ceny na: www.cedok.cz/dovoleny/265.html



HOTEL HORIZONT

PEC POD SNĚŽKOU

 Strava: **polopenze**

 Zájezdy: **4 a více dní**

POLOHA

V centru známého turistického střediska Pece pod Sněžkou.

LYŽOVÁNÍ

Sjezd – u hotelu je vlek pro děti, mírně pokročilé a začátečníky, v blízkém lyžařském areálu jsou sjezdovky všech stupňů obtížnosti. Hoteloví hosté mají skibus od hotelu zdarma. V hotelu je možné objednat lyžařskou školu. Běžky – Pec pod Sněžkou je východiskem rozmanitých běžeckých túr.

VYBAVENÍ

Celkem 4 restaurace a bary servírují pokrmy z tradiční české a krkonošské kuchyně, ale i speciality zážitkové gastronomie. SKY CLUB 18 v nejvyšším patře hotelu s jedinečným výhledem. Wellness centrum nabízí vyhříváný bazén s protiproudem, vířivku, saunu, posilovnu, kuželky, squash, ricochet,

stolní tenis, lekce spinningu, masáže, zábaly, koupele. V hotelu je půjčovna lyží, běžek, snowboardů a sáněk, dětský koutek. Připojení k internetu v celém hotelu včetně pokojů.

UBYTOVÁNÍ

Dvoulůžkové pokoje s možností přistýlky, sprcha, WC, telefon, SAT-TV, minibar, fén, trezor. Rodinné pokoje jsou 2 pokoje propojené dveřmi. Superior pokoje jsou pokoje ve vyšších patrech hotelu s výhledem, varný set s kávou a čajem, voda, ovoce, župan a pantofle na pokoji.

STRAVOVÁNÍ

Polopenze – snídaně i večere formou bufetu. Obědy pro seniory - formou denního menu. V ceně vánočního pobytu je večere formou slavnostního vánočního menu. V ceně silvestrovského pobytu je slavnostní silvestrovský bufet a celovečerní program s mottem „Black & White“.

INFORMACE

Parkování u hotelu za poplatek.

- **ZDARMA** bazén, whirlpool, sauna, fitness, Wifi připojení,
- v hlavní sezóně skibus a animační programy pro děti a dospělé
- karta hosta se spoustou výhod a slev v Peci pod Sněžkou a Velké Úpě
- **zvýhodněné pobyty pro seniory**
- **speciální slevy za včasný nákup**
- **ve vybraných termínech slevy - 1 noc zdarma**



Oficiální klasifikace: ****

Aktuální ceny na:

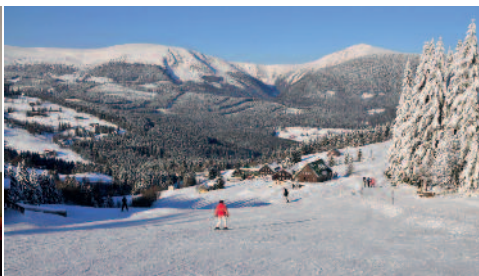
www.cedok.cz/dovolena/528.html

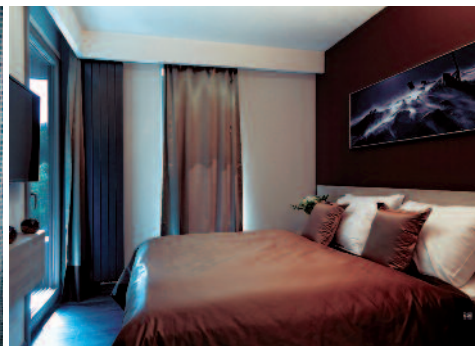
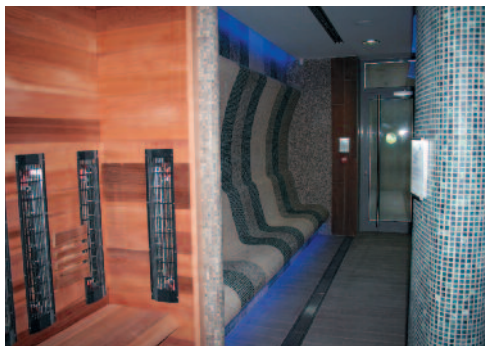

HOTEL PECCR

Zájezdy: 🚗 3 a více dní

PEC POD SNĚŽKOU

Strava: **bez stravování**

POLOHA

V centru známého zimního střediska

LYŽOVÁNÍ

Sjezd – zimní středisko s mnoha sjezdovými traťmi různé náročnosti a postupným propojením se zimními středisky v Janských Lázních a ve Velké Úpě.

Běžky – středisko je východiskem mnoha běžeckých túr.

VYBAVENÍ

Designově moderní apartmánový hotel, bagerie, Panorama Wellness PECCR - finská sauna,

biosauna, infrakabina, parní lázeň HAMMAM, solná sauna, sluneční louka, Kneippova lázeň, vnitřní kruhová vířivka, venkovní vířivka, venkovní ochlazovací bazén, ochlazovací vědro a sprchy, odpočívárna, terasa, bar, masáže, WiFi připojení je všech prostorách hotelu zdarma.

UBYTOVÁNÍ

Apartmány o dvou místnostech se dvěma manželskými postelemi, s příslušenstvím, vybavenou kuchyňkou - lednice, varná deska, trouba, myčka, mikrovlnná trouba, včetně nádobí, jídelním stolem, zasklený balkon

STRAVOVÁNÍ

Bez stravování. Možnost stravování je v Café Baru Pecr v přízemí hotelu.

INFORMACE

Parkování v garážích suterénu hotelu zdarma.

- moderní prostředí
- v centru turistického centra
- 20% sleva do wellness



Oficiální klasifikace: ****

Aktuální ceny na: www.cedok.cz/dovoleny/497.html



HOTEL OBZOR

Zájezdy: 🚗 4 a více dní

PEC POD SNĚŽKOU



Strava: **snídaně**

POLOHA

V klidné lokalitě Pece pod Sněžkou, centra zimních sportů.

LYŽOVÁNÍ

U sjezdovky Bramberk.

VYBAVENÍ

Kompletně zrekonstruovaný hotel, restaurace, bar, společenská místnost, úschovna lyží, botárna s vyhřívanými držáky na obuv (hlídáno kamerovým systémem), sauna, terasa na jižní straně hotelu, kulečník, šipky, dětské hračky a deskové hry, zdarma připojení k WiFi. Výtah není k dispozici.

UBYTOVÁNÍ

Čtyřlůžkové pokoje s příslušenstvím nebo čtyřlůžková studia (2 dvoulůžkové pokoje se společným sociálním zařízením), všechny pokoje mají podlahové topení a TV. Některá studia mají balkon (za příplatek).

STRAVOVÁNÍ

Snídaně servírované, příplatek na polopenzi – 3chodové servírované menu s možností výběru ze dvou hlavních jídel.

INFORMACE

Parkování na centrálním parkovišti v Peci pod Sněžkou za poplatek.

- široké možnosti zimních sportů
- vhodné pro rodiny s dětmi – čtyřlůžková studia
- ZDARMA 1x během pobytu odpolední káva a zákusek a pro děti nealko



Oficiální klasifikace: ***

Aktuální ceny na: www.cedok.cz/dovoleny/8965.html



HOTEL TERRA

JANSKÉ LÁZNĚ



Zájezdy: 3 a více dní

Strava: **snídaně a polopenze**

POLOHA

Hotel Terra se nachází v komplexu lázní v krásném prostředí pod Černou horou.

LYŽOVÁNÍ

Běžky - v okolí vhodné terény
Sjezd - ski areál Černá Hora - Pec. Ski bus odjíždí z autobusové zastávky na Kolonádě, která se nachází ve vzdálenosti cca 100m od hotelu Terra. Karta na ski bus zdarma.

VYBAVENÍ

Hotel Terra je propojen s Lázeňským domem, kde se konají procedury a nachází se Wellness zóna (Aquacentrum, sauna, parní boxy, vnitřní/venkovní vířivka). Restaurace. Hotel má výtah.

UBYTOVÁNÍ

Zrekonstruované dvoulůžkové a jednolůžkové pokoje WC, sprcha, TV SAT, WiFi, lednice, příruční trezor.

STRAVOVÁNÍ

Vánoce - polopenze - bufetová snídaně, večeře výběr ze 3 menu. Zimní pobyty - snídaně s možností dokoupení večeře.

INFORMACE

Parkování dle dostupné kapacity zdarma.

- slevy na skipasy: 15% při pobytu 3 a více nocí, 10% sleva při pobytu na 2 noci.
- zapůjčení županu a fénu na celou dobu pobytu
- při hotelovém ubytování je vstup do Aqua-

centra na 2 hodiny denně zdarma, do fitness 2 hodiny denně, 1x poukázka na kávu do kavárny.

UPOZORNĚNÍ

Možnost zajištění pobytů v hotelu Réva. Informace na www.cedok.cz

NABÍDKA PROGRAMŮ: www.cedok.cz.



Oficiální klasifikace: ***

Aktuální ceny na: www.cedok.cz/dovolena/3026.html



HOTEL LUČNÍ DŮM

JANSKÉ LÁZNĚ



Zájezdy: 3 a více dní

Strava: **polopenze**

POLOHA

Hotel Luční dům se nachází v klidné části Janských Lázní. Nástupní stanice kabinové lanovky na Černou horu (1 299 m n. m.) se nachází cca 200 m od hotelu, lázeňská kolonáda cca 800 m.

LYŽOVÁNÍ

Kabinová lanovka na Černou horu (1 299 m n. m.) je vzdálena pouhých 200 m od hotelu, denní i večerní lyžování. Ski servis.

VYBAVENÍ

Restaurace, bar, společenská místnost s kulečnickým a šipkami, sauna, masáže, terasa s lehátky, úschovna lyží nebo kol.

UBYTOVÁNÍ

Dvoulůžkové pokoje s přistýlkou, koupelnou a WC, lednicí, LCD televizi se satelitním příjmem a připojením k internetu WiFi zdarma. Možnost využití terasy v poschodí. Na vyžádání možnost zajištění pokojů apartmánového typu. Ostatní typy pokojů na vyžádání. Pokoje různých typů a rozměrů. Jednolůžkový pokoj za příplatek.

STRAVOVÁNÍ

Polopenze, snídaně formou bufetu, večeře výběr ze tří jídel formou tříchodového menu.

INFORMACE

Parkoviště u lanovky - za poplatek - (cca 150 m od hotelu).

- možnost zajištění odvozu zavazadel do hotelu a zpět zdarma



Oficiální klasifikace: ***

Aktuální ceny na: www.cedok.cz/dovolena/302.html



PENZION DANA

Zájezdy: 🚗 4 a více dní

BENECKO



Strava: **snídaně**

POLOHA

Penzion se nachází v klidné části Benecka, stranou od centra.

LYŽOVÁNÍ

Běžky - běžecké tratě v okolí, výchozí bod - 1 km.
Sjezd - areál Benecko - nejbližší sjezdovka - 10 min. pěší chůze.

VYBAVENÍ

Restaurace s domácí kuchyní a dětským koutkem, bazén, sauna, WiFi připojení v celém objektu zdarma, výtah není k dispozici.

UBYTOVÁNÍ

Dvoulůžkové pokoje s možností přistýlky (rozkládací gauč) s příslušenstvím, SAT-TV.

STRAVOVÁNÍ

Snídaně - formou švédských stolů, fakultativně večere - výběrem ze 3 druhů hl. jídla.

INFORMACE:

Parkování u penzionu zdarma.

- bazén v ceně pobytu



Oficiální klasifikace: ***

Aktuální ceny na:

www.cedok.cz/dovoleny/259.html

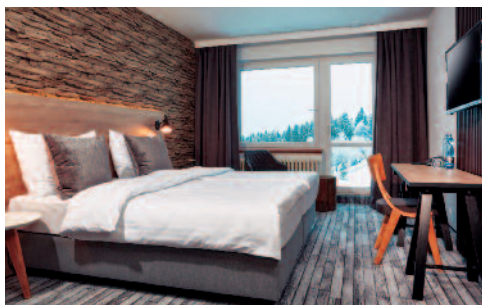

OREA RESORT HORIZONT

Zájezdy: 🚗 3 a více dní

ŠPIČÁK



Strava: **snídaně**

POLOHA

V CHKO Šumava, v rekreačním středisku Špičák, na jižním svahu vrchu Pancíře.

LYŽOVÁNÍ

Běžky - v okolí jsou značené a udržované běžecké tratě.
Sjezd - nejbližší lyžařské vleky - 1 km od hotelu.

VYBAVENÍ

Restaurace, salonky, kongresový sál, kosmetika, úschovna lyží, billiard, stolní tenis, internetový koutek, WiFi připojení, dětská herna, Pool & Fitness centrum (bazén s protiproudem, vodopádem a masážními tryskami, whirlpool, Kneippův masážní chodník, sauna, římská vonná lázně, relaxační místnost, solárium „Turbo“, fitness), wellness centrum (masáže). K dispozici jsou 2 výtahy.

UBYTOVÁNÍ

Nově zrekonstruované pokoje Deluxe. Jedná se o dvoulůžkové pokoje s možností přistýlky se sprchou, WC, fénem, SAT-TV, telefonem, chladničkou, trezorem, kávovým a čajovým setem. Pokoje Deluxe plus mají balkon. Rodinné pokoje Deluxe jsou určeny pro 2 dospělé osoby a 2 děti do 11,9 let.

STRAVOVÁNÍ

Snídaně, fakultativně doplatek na večere, snídaně i večere jsou formou bufetu. V ceně vánočního pobytu štědrovečerní večere a sklenka sektu, v ceně silvestrovského pobytu je slavnostní bufet, půlnoční bufet, sklenka sektu, živá hudba nebo DJ, ohňostroj, nápojový balíček (pivo, víno, nealko).

INFORMACE

Parkování u hotelu zdarma.

- Neomezený vstup do Pool & Fitness centra (bazén, whirlpool, Kneippův masážní chodník, sauna, římské vonné lázně, fitness centrum). Děti mají vstup povolen jen do 19.00 hod.
- 10% sleva za wellness procedury v Pool & Fitness centru
- u pobytu na 5 a více nocí – welcome drink



Oficiální klasifikace: ****+

Aktuální ceny na:

www.cedok.cz/dovoleny/254.html



HOTEL MODRAVA

MODRAVA



Strava: **snídaně**

Zájezdy: **3 a více dní**

POLOHA

V samém centru šumavské přírody, v horské obci a rekreačním středisku Modrava.

LYŽOVÁNÍ

Běžky – v okolí jsou udržované běžecké tratě. Sjezd – cca 600 m od hotelu jsou 2 lyž. vleky – svah pro nenáročné lyžaře.

VYBAVENÍ

Restaurace, sauna, vířivka, půjčovna běžeckých lyží vč. bot, lyžárna. K dispozici je výtah, který jezdí pouze do mezipatra.

UBYTOVÁNÍ

Dvoulůžkové pokoje, některé s možností přistýlky (plnohodnotné lůžko), sprcha, WC, TV SAT. Možnost vyžádání 2. přistýlky (rozkládací lůžko – vhodné pouze pro dítě).

STRAVOVÁNÍ

Snídaně - bufetovým způsobem, ve vybraných termínech (neděle – pátek) polopenze – večere podávané výběrem ze 2 jídel.

INFORMACE

Parkování u hotelu zdarma.

- u týdenních pobytů 1x vířivka zdarma

NABÍDKA PROGRAMŮ: www.cedok.cz.



Oficiální klasifikace: ***

Aktuální ceny na:

www.cedok.cz/dovolena/217.html



PENZION BÖHMERWALD

ŽELEZNÁ RUDA



Strava: **snídaně**

Zájezdy: **3 a více dní**

POLOHA

Penzion se nachází v samém středu rekreačního střediska Železná Ruda (754 m n. m), v blízkosti říčky Řežná.

LYŽOVÁNÍ

V okolí jsou vhodné podmínky pro běžecké i sjezdové lyžování.

VYBAVENÍ

Restaurace, salonek, fitness, kulečnick, sauna, možnost masáží, indoor cycling, WiFi, možnost využití 1 PC s připojením na internet, úschovna lyží, dětský koutek, výtah.

UBYTOVÁNÍ

Dvoulůžkové pokoje se sprchou, WC, fén, telefon, televize se satelitními programy, minibar, malý sejf. Rodinné pokoje jsou tvořeny 2 pokoji (v jednom pokoji jsou 2 lůžka a ve druhém 1 nebo 2) - příslušenství je společné, televizor je na každém pokoji.

STRAVOVÁNÍ

Snídaně - bufetovým způsobem.

INFORMACE:

Parkování u penzionu zdarma.

- ZDARMA kulečnick, fitness, lyžárna, indoor cycling, sejf
- 10% sleva na konzumaci v restauraci penzionu



Oficiální klasifikace: ***

Aktuální ceny na:

www.cedok.cz/dovolena/174.html



HOTEL SRNÍ

Zájezdy: 3 a více dní

POLOHA

V horském prostředí CHKO Šumava, v místě, kde jsou ideální podmínky pro běžecké lyžování, v centru rekreačního střediska Srní. Hotel a depandance jsou od sebe vzdáleny 200 m.

LYŽOVÁNÍ

Běžky – v okolí jsou upravované běžecké tratě. Sjezd – Ski areálu v Kašperských Horách nebo na Kvildě - cca 14 km.

VYBAVENÍ

Restaurace, jídelna, snack bar, salonek, letní terasa, krytý vyhřívaný bazén (25 x 12,5 m) s bezbariérovým vstupem, sauna, pára, bowling, turistické hole, stolní tenis, dětský koutek. K dispozici je výtah. Sportovní hala v depandanci nabízí umělý povrch s lajnováním na různé sporty (badminton, volejbal, tenis, futsal, florbal,

basketbal) visual sporty, laserovou střelnici a lezeckou stěnu.

UBYTOVÁNÍ

Dvoulůžkové pokoje s přistýlkou, některé mají balkon, třílůžková apartmá s přistýlkou a balkonem. Přistýlka je rozkládací křeslo nebo pohovka. Na pokojích sprcha, WC, rádio, TV SAT, minibar, telefon.

STRAVOVÁNÍ

Snídaně, fakultativně večeře - snídaně i večeře jsou bufetovým způsobem. V ceně vánočního pobytu je gala menu, winter bar, přípitek a dáreček. V ceně silvestrovského pobytu je v ceně program, gala bufet, půlnoční bufet, winter bar, přípitek, dáreček.

INFORMACE

Parkování u hotelu za poplatek.

- ZDARMA bazén, sauna/pára, stolní tenis, dětská herna, půjčovna běžeckých lyží, úschovna lyží, Wifi internet, fitness
- 20% sleva na sportovní halu v depandanci
- zvýhodněné pobyty pro seniory
- speciální slevy za včasný nákup

NABÍDKA PROGRAMŮ: www.cedok.cz



Strava: **snídaně**

SRNÍ



DEPANDANCE SRNÍ

Zájezdy: 3 a více dní

POLOHA

V horském prostředí CHKO Šumava, v místě, kde jsou ideální podmínky pro běžecké lyžování, v centru rekreačního střediska Srní. Hotel a depandance jsou od sebe vzdáleny 200 m.

LYŽOVÁNÍ

Běžky – v okolí jsou upravované běžecké tratě. Sjezd – Ski areálu v Kašperských Horách nebo na Kvildě - cca 14 km.

VYBAVENÍ

Restaurace, společenský sál, stolní tenis, kulečník, internet, sportovní hala (tenis, minikopaná, basketbal, florbal), multifunční trenažér (golf, fotbal, nohejbal), squash, garáže. K dispozici je výtah. Hosté ubytovaní v depandanci mohou využívat hotelových služeb hotelu Srní vzdáleném 200m od depandance (bazén, pára, sauna – v ceně, ostatní za úhradu na místě). Dětský koutek, WiFi připojení, půjčovna a úschovna kol.

K dispozici je výtah. Sportovní hala nabízí umělý povrch s lajnováním na různé sporty (badminton, volejbal, tenis, futsal, florbal, basketbal) a lezeckou stěnu. Dále je v přidružených prostorách M-squash (ricochet), fitness s kardiozónou, multi-sportovní simulátor VISUAL SPORTS (golf, fotbal, hokej, baseball, americký fotbal, ragby, basketbal, kriket, pro děti vybíjenou příšerek a pouťovou střelnici s míčkem), a laserovou střelnici.

UBYTOVÁNÍ

Dvoulůžkové pokoje s přistýlkou, některé mají balkon. Přistýlka je rozkládací křeslo nebo pohovka. Na pokojích sprcha, WC, rádio, TV SAT, telefon.

STRAVOVÁNÍ

Snídaně, fakultativně doplatek na polopenzi - snídaně i večeře jsou bufetovým způsobem. V případě malé obsazenosti se hosté stravují v hotelu Srní. V ceně vánočního pobytu je gala menu, winter bar, přípitek a dáreček. V ceně sil-

vestrovského pobytu je program, gala bufet, půlnoční bufet, winter bar, přípitek, dáreček.

INFORMACE

Parkování u hotelu za poplatek.

- ZDARMA bazén, sauna/pára, stolní tenis, dětská herna, fitness na hotelu Srní, půjčovna běžeckých lyží, úschovna lyží, Wifi internet, fitness
- 20% sleva na sportovní halu
- zvýhodněné pobyty pro seniory
- speciální slevy za včasný nákup

NABÍDKA PROGRAMŮ: www.cedok.cz



Strava: **snídaně**

SRNÍ



Oficiální klasifikace: ****+

Aktuální ceny na: www.cedok.cz/dovolena/523.html



WELLNESS HOTEL CHALUPA

PRÁŠILY



Strava: **snídaně**

Zájezdy: **3 a více dní**

POLOHA

Prášíly – horská obec v národním parku Šumava, oblíbené turistické centrum.

LYŽOVÁNÍ

Vhodné podmínky pro běžkaře.

VYBAVENÍ

Nový objekt s výhledem na výběh s americkými bizony a Prášílský potok, snídaňová restaurace s možností využití jako společenská místnost, bazén (18x9m) s protiproudem a masážními tryškami a chrličem, vyhřívanou lavicí, parní aroma kabina, finská sauna – za poplatek, Wifi připojení zdarma.

UBYTOVÁNÍ

Dvoulůžkové pokoje se sprchou, WC a čtyřlůžkové dvoupokojové apartmány. Všechny pokoje mají balkon, LCD televizi, trezor, minibar, fén.

STRAVOVÁNÍ

Snídaně formou bufetu. Další stravování je možné v nedaleké restauraci.

INFORMACE

Parkování u objektu - zdarma.

- relaxace a zimní sporty
- 10% sleva na výjízdky se psím střežením, na koních



Oficiální klasifikace: ***

Aktuální ceny na: www.cedok.cz/dovolena/9170.html



PENZION SPLNĚNÝ SEN

STRAŠÍN – LAZNY



Strava: **snídaně**

Zájezdy: **3 a více dní**

POLOHA

Na klidném místě obklopeném šumavskými lesy.

LYŽOVÁNÍ

Skiareály Nezdice – 2 km, Javorník – 5 km, Kašperské Hory – 7 km. V okolí Kašperských hor jsou upravované běžecké stopy.

VYBAVENÍ

Restaurace s barem, společenská místnost, klubovna (herna), ping-pong, el. šipky, sauna, vířivka, wifi v objektu zdarma.

UBYTOVÁNÍ

2-7 lůžkové (pevná lůžka a palanda) apartmány s vlastním soc. zařízením, některé mají vlastní kuchyňský kout.

STRAVOVÁNÍ

Snídaně kontinentální, možnost dokoupení polopenze či plné penze na místě.

INFORMACE

Parkování u objektu – na vlastním uzavřeném parkovišti - zdarma

- 5% sleva na konzumaci nápojů
- 10% sleva na využití wellness (sauna a vířivka)



Oficiální klasifikace: ***

Aktuální ceny na: www.cedok.cz/dovolena/9169.html



WELLNESS HOTEL CENTRÁL

Zájezdy: 🚗 3 a více dní

KLATOVY



Strava: **snídaně**

POLOHA

Na klidném místě v centru města (Masarykova ul.), v blízkosti městského historického jádra

LYŽOVÁNÍ

Sjezd – v Kocourově – cca 8 km – svah s umělým zasněžováním a osvětlením pro noční lyžování. Sjezd i běžky – Ski areál Špičák a rekreační oblast Železné Rudy – cca 40 km.

VYBAVENÍ

Stylová restaurace a bar – 30. léta, salonek, kongresový sál, venkovní terasa v zahradě s výhledem na bazén, vyhřívaný vnitřní relaxační bazén

se slanou vodou a dětským brouzdalištěm, finská sauna, solná sauna, sluneční louka, široký výběr masáží a wellness procedury všeho druhu. WiFi zdarma. Výťah k dispozici. V místě a okolí tenis, golf – driving range, in door simulátor, bowling, squash.

UBYTOVÁNÍ

Dvou- a třílůžkové pokoje s přistýlkou (rozkládací křeslo nebo pohovka) s vlastním příslušenstvím, telefon, SAT TV, přípojka na internet.

STRAVOVÁNÍ

Polopenze - snídaně formou bufetu (při nižší

obsazenosti hotelu výběrem z menu), večere výběrem z menu.

INFORMACE

Parkování na uzamčeném dvoře nebo v garáži za poplatek.

- adventní pobyty
- zvýhodněné pobyty pro seniory
- slevy na masáže
- ZDARMA bazén



Oficiální klasifikace: ***

Aktuální ceny na: www.cedok.cz/dovoleny/530.html



PENZION VYHLÍDKA A RAD

Zájezdy: 🚗 2 a více dní

PŘEDNÍ VÝTOŇ



Strava: **polopenze**

POLOHA

Areál penzionu s rekreačními domky (RAD) se nachází v přírodní stráni nad obcí Přední Výtoň.

VYBAVENÍ

Restaurace, místnost s TV, bowling (samost. objekt u penzionu - 2 dráhy, bar, sprchy, WC, TV, hrací automaty). V místě a okolí půjčovna sportovního náčiní, stolní tenis.

LYŽOVÁNÍ

Lyžařský areál na Lipně (cca 6 km), Rakousko – Sternstein (cca 18 km), Hochficht (cca 33 km). Běžky – 40 km tratí na české straně a 70 km tratí na rakouské straně.

UBYTOVÁNÍ

Penzion: dvoulůžkový pokoj a čtyřlůžkový rodinný pokoj (2 dvoulůžkové pokoje). Na všech pokojích je sprcha, WC a televizor.

Rekreační apartmánové domky (RAD): malá terasa, sprcha a WC, místnost se 2 lůžky, stůl, židle, skříň a závěsem oddělená malá dvoulůžková ložnice. Možnost elektrického přitápění.

STRAVOVÁNÍ

Polopenze – snídaně formou švédského stolu, večere jednotně výběrem z týdenního lístku. Obědy možno dokoupit na místě.

NABÍDKA PROGRAMŮ

Na místě mají zákazníci možnost domluvit zajištění cenově zvýhodněných skipasů do lyžařského areálu Hochficht.

INFORMACE

Parkování na parkovišti u penzionu zdarma, u rekreačních domků za poplatek. Pobyty se psem možný pouze v RAD.



Oficiální klasifikace: ***

Aktuální ceny na: www.cedok.cz/dovoleny/4312.html



PENZION RAMPUŠÁK

ROKYTNICE V ORLICKÝCH HORÁCH



Strava: **polopenze**

Zájezdy: 🚗 **4 a více dní**

POLOHA

Penzion je umístěn na náměstí malebného městečka Rokytnice v Orlických horách, které je vstupní branou do Orlických hor a do středisek zimních sportů v této oblasti.

LYŽOVÁNÍ

Běžky – v okolí městečka množství běžeckých terénů. Sjezd – lyžařský vlek v místě, 350 m dlouhá sjezdovka, možnost večerního lyžování. V blízkosti penzionu je zastávka skibusu do Ski-centra v Říčkách v Orlických horách.

VYBAVENÍ

Restaurace zařízená ve stylu loveckého salonku se sbírkou trofejí, stylová horská hospůdka, úschovna lyží. Penzion je nekuřácký.

UBYTOVÁNÍ

Dvoulůžkové a třílůžkové pokoje s možností přistýlky, kterou tvoří běžné lůžko. Všechny pokoje jsou vybaveny sprchou a WC, možnost zapůjčení televize, WiFi připojení.

STRAVOVÁNÍ

Polopenze – snídaně rozšířená kontinentální, večere výběrem ze dvou jídel, u vánočního pobytu je v ceně štedrovečerní menu.

INFORMACE

Parkování na náměstí u penzionu zdarma, na vlastním uzavřeném parkovišti za poplatek.

• **zvýhodněné pobyty pro seniory**

NABÍDKA PROGRAMŮ: www.cedok.cz



Oficiální klasifikace: ***

Aktuální ceny na:

www.cedok.cz/dovolena/106.html

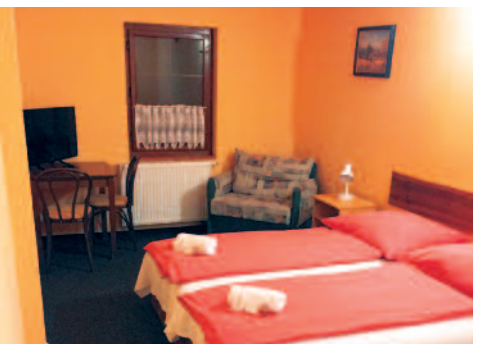

HORSKÝ PENZION NA STATKU

ČESKÉ PETROVICE



Strava: **snídaně**

Zájezdy: 🚗 **3 a více dní**

POLOHA

České Petrovice se nachází v jižní části Orlických hor, poblíž hranice s Polskem.

LYŽOVÁNÍ

Sportareál - 150 m - se 3 sjezdovkami, dětskou školou, noční lyžování běžecké tratě.

VYBAVENÍ

Rodinný penzion, restaurace, kamenný salónek s klenutým stropem, větší sál, Wifi připojení zdarma po celém objektu, fitness, finská sauna, WiFi. Penzion je nekuřácký.

UBYTOVÁNÍ

Dvou až čtyřlůžkové pokoje s možností přistýlky se sprchou, WC, TV, Wifi připojení.

STRAVOVÁNÍ

Snídaně - formou bufetu (při nižší obsazenosti podávané).

INFORMACE

Parkování - u penzionu zdarma.

UPOZORNĚNÍ

Na pokojích nelze používat rychlovarné konvice a jiné ohříváče. Na požádání lze zajistit dopravu od vlaku či autobusu - zdarma.



Oficiální klasifikace: ***

Aktuální ceny na:

www.cedok.cz/dovolena/6854.html



OREA RESORT DEVĚT SKAL VYSOČINA

Zájezdy: 🚗 3 a více dní

Strava: **snídaně**

MILOVY



POLOHA

Přímo na břehu Milovského rybníka, v centru CHKO Žďárské vrchy, zalesněné malebné krajiny, 593 m n. m, cca 3 km od Sněžného

LYŽOVÁNÍ

Běžky - v místě ideální terény pro běžecké lyžování. Sjezd - Harušův kopec u Nového Města na Moravě, noční osvětlení, umělé zasněžování (cca 15 km). Koupání - vlastní krytý bazén.

VYBAVENÍ

Restaurace 9 skal, Milovská restaurace, denní bar, dětský koutek, sauna, masáže, stolní tenis, kulečnick, půjčovna sportovního vybavení a horských

kol, zapůjčení fenu, žehličky (vše za poplatek v místě). Zdarma WIFI internetové připojení ve veřejných prostorách hotelu.

UBYTOVÁNÍ

Dvoulůžkové pokoje Economy a dvoulůžkové pokoje Superior, obojí se sprchou a WC, na pokoji TV, telefon, balkon. Na vyžádání přistýlka = rozkládací křeslo, rodinné pokoje 2+2 Superior (dva propojené dvoulůžkové pokoje se soc. zařízení, balkon, LCD TV, telefon, a pokoje Suite (nově zrekonstruované pokoje).

STRAVOVÁNÍ

Snídaně - bufetovým způsobem, fakultativně

doplatek na večere (3chodové menu výběrem ze 3-4 jídel). Pobyty s programem s polopenzí.

INFORMACE

Parkování u hotelu bez poplatku.

- ZDARMA hotelový bazén
- 10% sleva na konzumaci v lobby baru

NABÍDKA PROGRAMŮ: www.cedok.cz



Oficiální klasifikace: ***

Aktuální ceny na:

www.cedok.cz/dovoleny/331.html



HOTEL ŽÁKOVA HORA

Zájezdy: 🚗 3 a více dní

Strava: **polopenze**

HERÁLEC



POLOHA

V samém centru Žďárských vrchů, v klidném a malebném zákoutí Českomoravské vrchoviny. V ekologicky čisté krajině, v obci Herálec. Středem Herálce prochází historická hranice mezi Čechami a Moravou. Ubytování poskytuje dostatek klidu pro relaxaci a nerušený odpočinek. Od hotelu vedou značené turistické trasy a cyklotrasy.

LYŽOVÁNÍ

Běžky - od hotelu vedou značené turistické trasy, cyklotrasy, udržované lyžařské stopy. Sjezd - vleč ve Svatce. Koupání - plavecký bazén v Hlinsku (cca 10 km).

VYBAVENÍ

Restaurace s barem, venkovní terasa, společenská místnost s kulečnickem. Nové relaxační centrum (infrasauna, parní box, 6-místná vířivá vana, posilovna), dle domluvy na místě - masáže.

UBYTOVÁNÍ

Dvoulůžkové pokoje se sprchou a WC, na pokoji TV. Na vyžádání - pokoj 1+0, 3+0, bezbariérový, dětská postýlka, přistýlka, nadstandardní dvoulůžkový Komfort s vířivou vanou.

STRAVOVÁNÍ

Hotelové ubytování s polopenzí - snídaně i večere

výběrem z jídelního lístku do stanovené hodnoty. Pobyty pro seniory s polopenzí - snídaně výběrem ze tří jídel, večere výběr ze dvou menu a zákusek. Obědy lze dokoupit na místě.

INFORMACE

Parkování - u hotelu bez poplatku.

NABÍDKA PROGRAMŮ: www.cedok.cz



Oficiální klasifikace: ***

Aktuální ceny na:

www.cedok.cz/dovoleny/330.html

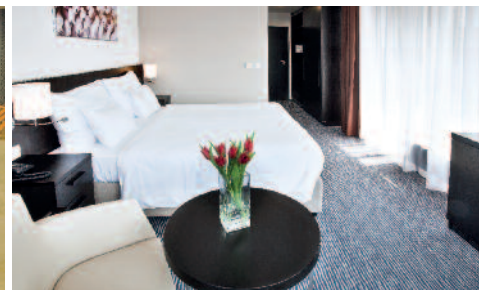

WELLNESS HOTEL VISTA

DOLNÍ MORAVA



Strava: **snídaně**

Zájezdy: **3 a více dní**

POLOHA

Na úpatí Kralického Sněžníku (1 424 m n. m.), přímo u nástupní stanice lanové dráhy Sněžník. Je součástí Relax & sport resortu Dolní Morava.

LYŽOVÁNÍ

Běžky - značené a upravované běžecké tratě. Sjezd - vynikající podmínky pro lyžování a snowboarding, dvě 4sedačkové lanovky, 3 vleky, 6 sjezdovek, dětský ski park s pojízdovým pásem, kolotočem, dětským vlekem a spoustou pohádkových postav, osvětlená bobová a sáňkářská dráha, lyžařská škola, ski servis, půjčovna lyží, technické zasněžování všech sjezdovek a spojovacích cest.

VYBAVENÍ

Restaurace, kongresové prostory, moderní wellness centrum s bazénem (krytý bazén 15 x 5 m)

a vířivkou, finská a parní sauna, Kneippova lázeň, zážitkové sprchy, široká nabídka masáží, bowling, kulečnický, stolní tenis, golfový тренаžér, fitness, tělocvična, dva osvětlené kurty na tenis a míčové hry, obří tandemová houpačka, bobová dráha s osvětlením, lanovkový sjezd, lanové centrum - největší lanový park v ČR, Powerfan - volný pád z výšky 13 m, dobrodružná věž, Disc Golf, pro děti hřiště a herna, půjčovna horských kol a elektrokol, segway. Stezka v oblacích, Mamutíkův vodní park, Lesní zážitkový park, Pískový svět. Výťah je k dispozici.

UBYTOVÁNÍ

Dvou- a třílůžkové pokoje Superior s možností přistýlky (přistýlka vhodná pouze pro děti do 15 let), čtyřlůžkové rodinné pokoje Family pro 2 dosp. a 2 děti do 15 let (dva propojené dvou-

lůžkové pokoje). Na všech pokojích je sprcha, WC, LCD TV-SAT, WiFi, fén, minibar, trezor, telefon.

STRAVOVÁNÍ

Snídaně - bufetovým způsobem. Fakultativně - doplatek na polopenzi nebo plnou penzi formou bufetu v restauraci Vyhlička.

INFORMACE

Parkování v garáži a na parkovišti před hotelem za poplatek.

NABÍDKA PROGRAMŮ: www.cedok.cz.



Oficiální klasifikace: ****

Aktuální ceny na: www.cedok.cz/dovolena/114.html

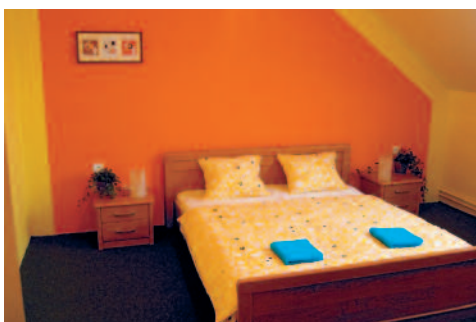

HOTEL PARK

OSTRUŽNÁ



Strava: **snídaně**

Zájezdy: **3 a více dní**

POLOHA

Hotel se nachází v půvabné vesničce Ostružná v oblasti Ramzovského sedla v nadmořské výšce 708 m.

LYŽOVÁNÍ

Běžky - ideální pro běžecké lyžování, v okolí je velké množství běžeckých tratí např. Červenohorské sedlo, Petříkov, Paprsek, Staré Město pod Sněžníkem. Sjezd - Ramzová (900 m), čtyřsedačková lanovka, 3 vleky - délka sjezdovky 3 260 m, Ostružná (500 m), 5 vleků - délka sjezdovky 400 m, Petříkov (2 km), 6 vleků - délka sjezdovky 900 m (zastávka skibusu přímo u hotelu), Branná (6 km), 2 vleky, dvousedačková lanovka - délka sjezdovky 400 m. Všechny areály nabízejí lyžařské školy a půjčovny lyží. Krytý bazén, městské koupaliště v Jeseníku (cca 14 km).

VYBAVENÍ

Restaurace, dětský koutek, krytý bazén (8x 3,5 x 1,3 m), celoroční termální venkovní bazén s mořskou vodou o teplotě 30-35 °C, finská solná sauna, tělocvična, stolní tenis. Výťah není k dispozici. Wifi zdarma na pokojích a v přizemí hotelu.

UBYTOVÁNÍ

Dvoulůžkové pokoje s možností přistýlky (pevné lůžko), sprcha, WC, TV, čtyřlůžkové apartmány s možností přistýlky o dvou pokojích (ložnice 3 lůžka - dvoulůžko a samostatné lůžko, ložnice 2 lůžka - dvoulůžko), sprcha, WC, TV.

STRAVOVÁNÍ

Snídaně bufetovým způsobem nebo jednotné servírované (dle obsazenosti hotelu). Fakultativně - doplatek na polopenzi (večeře výběrem ze dvou menu servírované tříhodově).

INFORMACE

Parkování u hotelu zdarma.
 • vstupy do termálního venkovního a krytého bazénu zdarma, stolní tenis zdarma
 • při pobytu na 6 a více nocí navíc 1x solná sauna zdarma
 • s 20% slevou v místě whirlpool, finská solná sauna, parafínové zábaly rukou, termoterapie

NABÍDKA PROGRAMŮ: www.cedok.cz.



Oficiální klasifikace: ***

Aktuální ceny na: www.cedok.cz/dovolena/144.html

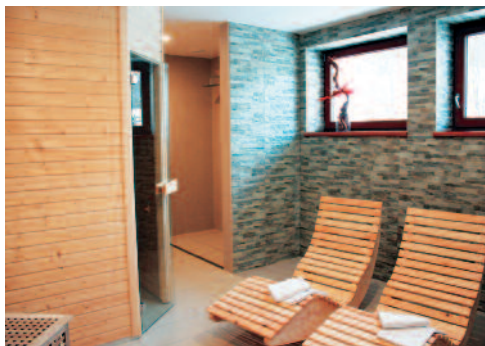

☞☞☞
HOTEL TOČ

Zájezdy: 🚗 3 a více dní

LIPOVÁ-LÁZNĚ



Strava: **polopenze**

POLOHA

Nově vybudovaný tříhvězdičkový hotel nabízí příjemné moderní ubytování v rekreační oblasti Lipová - lázně. Je součástí Wellness a kongres resortu Helios.

LYŽOVÁNÍ

Lyžařský areál Lázeňský vrch 600 m od hotelu, Lyžařský areál Ski centrum Miroslav 1500 m od hotelu. Areály tvoří několik lyžařských tratí, večerní lyžování, snowboardový park, lyžařská škola, ski servis, půjčovna lyží, lyžařna s vyhříváním bot, výtah k dispozici do všech pater.

VYBAVENÍ

Restaurace, dětský koutek, finská sauna se zážitkovou sprchou, masérský salón, společenský sál, lyžařna s vyhříváním bot, výtah k dispozici do všech pater.

UBYTOVÁNÍ

Dvou, tří a čtyřlůžkové pokoje se sprchou a WC, TV, WiFi, na vyžádání apartmány.

STRAVOVÁNÍ

Polopenze – snídaně i večere formou bufetu (při obsazení do 10 osob večere servírované).

INFORMACE

Parkování u hotelu zdarma. Nástup na pobyt v den příjezdu od 15.00 do 20.00 hod, uvolnění pokojů v den odjezdu do 10.00 hod. Dřívější nástup není možný.

NABÍDKA PROGRAMŮ: www.cedok.cz



Oficiální klasifikace: ***

Aktuální ceny na: www.cedok.cz/dovoleny/6296.html

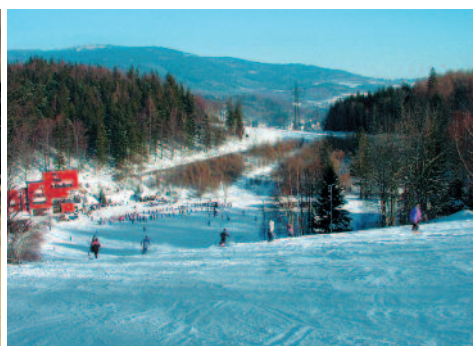
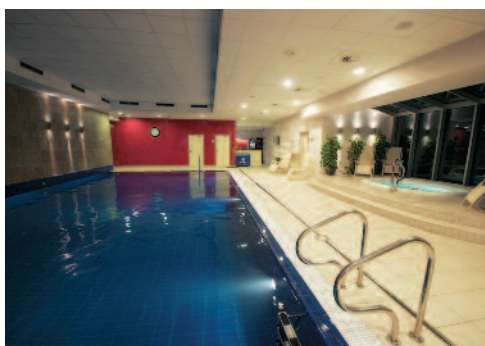

☞☞☞
WELLNESS HOTEL HELIOS

Zájezdy: 🚗 3 a více dní

LÁZNĚ LIPOVÁ



Strava: **polopenze**

POLOHA

V rekreační oblasti, v obci Lipová-Lázně, na ploše cca 6 tis. m². Nabízí příjemné rodinné ubytování, jen pár km od lázeňského města Jeseník.

LYŽOVÁNÍ

Ski areál Miroslav přímo nad hotelem, od hotelu jezdí zdarma skibus, Ski areál Lázeňský Vrch (cca 800 m), Ski areál Ramzová (cca 5 km).

VYBAVENÍ

Prostorná restaurace s dětským koutkem a salonkem, rozsáhlé wellness centrum (vyhřívány bazén 12x 6 m, 2x whirlpool, saunový svět s finskou saunou, parní lázeň, infrasauna, zážitkové sprchy, odpočívárna, Kneipův chodník, wellness

bar), nové privátní balneo centrum (whirlpool, finská sauna, parní lázeň, infrasauna, vyhřívání lavice, vodní postel, muzikoterapie, světelná terapie), relaxační centrum s nabídkou relaxačních masáží, společenské sály v nejvyšším patře hotelu, velká hotelová zahrada s rybníky, dětským hřištěm, víceúčelovým hřištěm, lezeckou stěnou, nově je hotel vybaven výtahem do všech pater. Možnost zapůjčení kol a elektrokol.

UBYTOVÁNÍ

Moderně vybavené dvou- a tří-lůžkové pokoje Standard a Superior, čtyřlůžkové rodinné pokoje a apartmány LUX. Dvoulůžkové pokoje superior s balkónem do hotelové zahrady, možnost propojení pokojů.

STRAVOVÁNÍ

Polopenze – snídaně a večere bufetovým způsobem, při obsazení do 10 osob večere servírované.

INFORMACE

Parkování u hotelu zdarma.

NABÍDKA PROGRAMŮ: www.cedok.cz



Oficiální klasifikace: ****+

Aktuální ceny na: www.cedok.cz/dovoleny/172.html



HOTEL DLOUHÉ STRÁNĚ

Zájezdy: 3 a více dní

POLOHA

V obci Loučná nad Desnou, v místní části Kouty, v nadm. výšce 608 m n. m., cca 10 km pod Červenohorským sedlem (1013 m n. m.).

LYŽOVÁNÍ

Běžky – v okolí jsou upravované běžecké tratě. Sjezd – Ski areál Kareš (1 km) - vleky v délce 400 m a 210 m, technické zasněžování, večerní lyžování. Nový lyžařský areál v Koutech n. Des. (1,5 km) - šestisedačková lanovka, délka sjezdovky 2 km, snowpark, dětský park. Ski areál Šimdelná (3km), technické zasněžování, lyžařský areál Červenohorské sedlo (10 km) - 7 vleků. Kyvadlová doprava do areálu Kouty a na Přemyslov.

VYBAVENÍ

Restaurace, vinárna, sauna s bazénkem, malé fitness centrum, bowling (2 dráhy), stolní tenis, biliár, půjčovna horských kol, volejbalové a víceúčelové hřiště, v okolí horské minikáry. Nové wellness – krytý bazén s podvodním osvětlením, masážními tryskami, chrlíčem a protiproudem, vířivka s perličkou, infrasauna, vytápěné keramické lavice. V hotelu výtah, internet, WiFi zdarma.

UBYTOVÁNÍ

Komplex dvou ubytovacích budov, které jsou propojeny spojovacím podchodem. Hlavní budova - dvoulůžkové pokoje s možností jedné přistýlky, sprcha, WC, TV. Čtyřlůžkové rodinné pokoje s možností až 2 přistýlek (2 dvoulůžkové pokoje, v jednom 2 přistýlky, společná předsíňka, sprcha, WC, TV).

STRAVOVÁNÍ

Polopenze – snídaně bufetovým způsobem, večere výběrem ze 3 jídel den předem. V ceně pobytu je zahrnut příplatek za Silvestrovskou vstupenku (večeři 31.12. formou rautu, hudbu, ohňostroj, kávu, víno 0,7 l a sekt 0,3 l pro dospělou osobu).

INFORMACE

Parkování u hotelu zdarma.

NABÍDKA PROGRAMŮ: www.cedok.cz



Oficiální klasifikace: ***

Aktuální ceny na:

www.cedok.cz/dovolena/255.html

KOUTY NAD DESNOU



Strava: **polopenze**

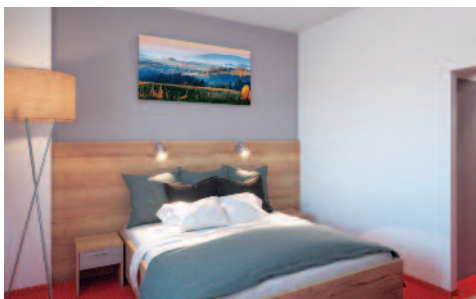

HORSKÝ HOTEL ČERVENOHORSKÉ SEDLO

Zájezdy: 4 a více dní

POLOHA

Hotel je součástí jednoho z nejznámějších středisek sjezdového lyžování na severní Moravě, lyžařského střediska Skiareál ČHS, v pohorí Hrubý Jeseník, v nadmořské výšce 1 013 m n.m. Sjezdovky ve skiareálu jsou v nadm. výšce 862 až 1 164 m n. m.

LYŽOVÁNÍ

Běžky – hotel leží uprostřed hřebenové trasy Hrubého Jeseníku. Sjezd – Skiareál ČHS přímo u hotelu (5 sjezdovky, 7 lyžařských vleků v délce 600 až 1 100 m, nová čtyřsedačková lanovka dlouhá 1050m, snowpark s překážkami, dětský park a lyžařská škola). Areál je rozdělen na severní a jižní svahy. Součástí skiareálu je stylová restaurace a bar s panoramatickým výhledem na svah. Novinkou je umělé zasněžování.

VYBAVENÍ

Restaurace, bar, krytý bazén (12 m x 6 m x 1,7 m) s chrlíči a perličkovou lavicí (do 15 hod.pro ubytované zdarma), wellness centrum (3 sauny odpočívárna s lehátky a vířivka), masáže, úschovna lyží a zavazadel, herna se stolním fotbálem, el. šípkami, stolním hokejem a kulečnickem, posilovna a 2 stoly na stolní tenis, dětský koutek pro nejmenší.

UBYTOVÁNÍ

Dvoulůžkové pokoje Standard a Superior v budově A, sprcha, WC, TV, s možností 1 přistýlky, 4 patra, výtah. Čtyřlůžkové rodinné pokoje Standard v budově B (dva dvoulůžkové pokoje se společnou předsíní, sprcha, WC, TV, ideální pro rodiny s dětmi), 2 patra, bez výtahu. Na vyžádání – rodinné pokoje Standard pro 5 osob a rodinné pokoje Superior pro 4 a 5 osob.

STRAVOVÁNÍ

Snídaně – bufetovým způsobem. Fakultativně: doplatek na polopenzi – večere výběrem ze dvou polévek, tří hlavních jídel a několika příloh

INFORMACE

Délka pobytu min. 3 noci (1.1. – 24.1.), min. 4 noci (25.1. – 16.3.). Nástup na pobyt od 15 hod. Parkování u hotelu zdarma.

• **slevy na Skipasy pro ubytované hosty hotelu**

NABÍDKA PROGRAMŮ: www.cedok.cz



Oficiální klasifikace: ***

Aktuální ceny na:

www.cedok.cz/dovolena/246html

ČERVENOHORSKÉ SEDLO



Strava: **snídaně**

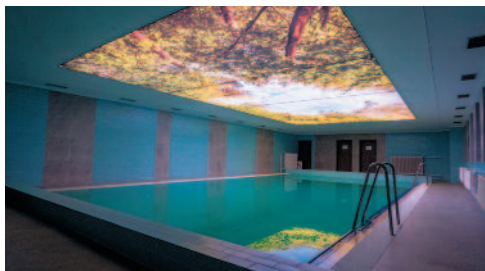

HOTEL KAMZÍK

Zájezdy: 🚗 3 a více dní

POLOHA

15 km západně od Bruntálu podél silnice do Karlovy Studánky, na okraji horské obce Karlov, v nadmořské výšce 720 m.

LYŽOVÁNÍ

Běžky - u hotelu Kamzík začíná strojově upravovaná běžecká trasa napojená na Jeseníckou magistrálu (upraveno až 200 km běžeckých stop). Sjezd - Ski aréna Karlov - velikostí patří k největším areálům v Jeseníkách. 12 km sjezdovek a 5,3 km osvětlených tratí dostupných na 1 skipass. V provozu 3 sedačkové lanovky, 4 vleky. K dispozici je 4sedačková lanovka Karlovský Express. Vleky s dostatečnou kapacitou pro rychlé odbavení lyžařů. Vzdálenost od hotelu Kamzík k lyžařským vlečkám 400 m. Večerní lyžování, zdarma skibus (zastávka přímo u hotelu) a skitaxi.

VYBAVENÍ

Restaurace a bar. Sportovní zázemí: vnitřní vyhříváný bazén (6 x 16 x 1,4 m), tělocvična pro sálové hry se sportovním vybavením (12 x 24 x 7 m), profesionální posilovna, bowling, stolní tenis. Hotelové wellness (whirlpool jacuzzi s barevnými efekty pro 6 osob, parní sauna, infra sauna, finská sauna, zažitkové sprchy, odpočívárna), malý whirlpool u bazénu, masáže. Wifi, dětská herna a hotelový výtah, non-stop recepce. **Novinka - nové venkovní wellness s celoročním provozem.**

UBYTOVÁNÍ

Dvou- až čtyřlůžkové pokoje Standard, sprcha, WC, TV. Na vyžádání - dvoulůžkové čelní pokoje Comfort s lednicí a mrazákem, TV, výhledem do údolí za příplatek.

MALÁ MORÁVKA-KARLOV



Strava: **polopenze**

STRAVOVÁNÍ

Polopenze - snídaně formou bohatého rautu, 3chodová večeře výběrem ze tří jídel, v den nástupu jednotná. Obědy lze v místě dokoupit. V ceně Silvestrovského pobytu je zahrnut příplatek za Silvestrovskou večeří a bohatý program.

INFORMACE

Zdarma pro ubytované hosty:
• krytý vyhříváný bazén, malý whirlpool, velká tělocvična, profesionální posilovna, tenis a badminton, parkování u hotelu, wifi

NABÍDKA PROGRAMŮ: www.cedok.cz



Oficiální klasifikace: ***

Aktuální ceny na:

www.cedok.cz/dovoleny/271.html



HOTEL NEPTUN

Zájezdy: 🚗 3 a více dní

POLOHA

V atraktivní rekreační oblasti Hrubého Jeseníku ve středisku Malá Morávka, poblíž lázní Karlova Studánka, vzdušnou čarou 8 km od nejvyšší hory Jeseníků - Pradědu (1 491 m n. m.).

LYŽOVÁNÍ

Běžky - v okolí jsou ideální běžecké okruhy a upravované tratě. Sjezd - cca 100 m od hotelu vlastní lyžařský vlek vhodný pro děti a méně zdatné lyžaře, cca 700 m od hotelu sjezdovka Kopřivná (6sedačka) pro děti i velmi zdatné lyžaře. Další možnosti v Karlově (2 km) a v lyžařském středisku Praděd - Ovčárna (15 km). Koupání - krytý bazén s řadou vodoléčebných atrakcí v lázních Karlova Studánka (cca 8 km).

VYBAVENÍ

Restaurace, denní bar, TV ve společenské místnosti, prostory pro konference, školení a jiné hromadné akce, herna pro děti, sauna s ochlazovacím bazénem, tělocvična, kulečnický, stolní tenis, posilovna, WiFi zdarma, půjčovna horských kol, minigolf, badminton.

UBYTOVÁNÍ

Dvoulůžkové pokoje s balkonem nebo bez balkonu, sprcha, WC, TV, možnost přistýlky na úkor místa v pokoji (přistýlka vhodná pro dítě do 12 let - vysouvací lůžko). Čtyřlůžkové rodinné pokoje (studia) bez balkonu, sprcha, WC, TV (dva dvoulůžkové pokoje se společnou předsíní). Studia s balkonem na vyžádání. Pokoje jsou nově zrekonstruovány.

MALÁ MORÁVKA



Strava: **snídaně**

STRAVOVÁNÍ

Snídaně - bufetovým způsobem, fakultativně večeře výběrem ze dvou až tří hotových jídel. Příplatek za Silvestrovské pohoštění a program je zahrnut v ceně silv. pobytu s polopenzí.

INFORMACE

Parkování u hotelu zdarma, omezené v garáži za poplatek - garáž nutno objednat předem.

NABÍDKA PROGRAMŮ: www.cedok.cz



Oficiální klasifikace: ***

Aktuální ceny na:

www.cedok.cz/dovoleny/274.html

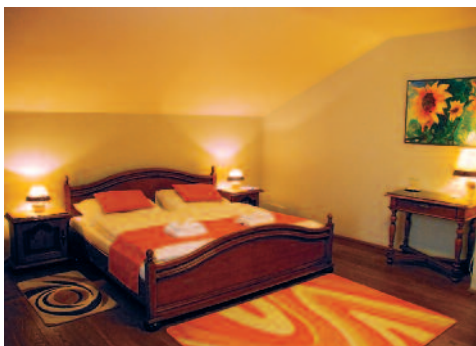

HOTEL PRADĚD THAMM

ZLATÉ HORY



Zájezdy: 🚗 3 a více dní

Strava: **snídaně**

POLOHA

Hotel Praděd Thamm**** se nachází v podhůří Jeseníků v obci Zlaté Hory, cca 2 km od hraničního přechodu do Polska. Vznikl náročnou, ale citlivou rekonstrukcí budovy, jejíž historie sahá do 30. let 19. století. Hotel je zaměřen jak na kongresové a konferenční služby, tak i na relaxační a sportovní pobyty ideální pro rodiny s dětmi.

LYŽOVÁNÍ

Běžky – běžecké stopy Rejvíz (cca 10 km) podle sněhu nebo na vysílači Praděd (cca 37 km). Sjezd - přímo ve městě 1 km od hotelu, autobus jezdí z autobusového nádraží 50 m od hotelu.

Koupání - plavecký krytý bazén Karlova Studánka (cca 26 km) nebo Česká Ves (cca 20 km)

VYBAVENÍ

Restaurace s barem, dvoudráhový bowling, wellness centrum – bazén, whirlpool, parní sauna, finská sauna, odpočívárna s lehátky, masáže. Výtah je k dispozici.

UBYTOVÁNÍ

Dvou- a třílůžkové pokoje, sprcha nebo vana, WC, TV, WiFi, minibar, telefon, fén.

STRAVOVÁNÍ

Snídaně - bufetovým způsobem. Fakultativně:

doplatek na polopenzi výběrem ze 2 menu. Programové balíčky s polopenzí.

INFORMACE

Parkování u hotelu zdarma.

NABÍDKA PROGRAMŮ: www.cedok.cz.



Oficiální klasifikace: ****

Aktuální ceny na:

www.cedok.cz/dovolena/177.html



HOTEL PARAMON

SUCHÁ RUDNÁ



Zájezdy: 🚗 6 a více dní

Strava: **polopenze**

POLOHA

V rekreační oblasti Hrubého Jeseníku, v obci Suchá Rudná (700 m n. m.), 7 km od lázní Karlova Studánka.

LYŽOVÁNÍ

Běžky – přímo před hotelem se nacházejí stroje upravované trasy. Sjezd – lyžařský areál Ski Annaberg - 5 km od hotelu, 2 upravované a zasněžované sjezdovky, lyžařská škola. Další možnost v blízkém lyžařském středisku Ovčárna-Petrovy kameny (12 km) a v Karlově (10 km), Malá Morávka (8 km). Koupání - krytý bazén s řadou vodoléčebných atrakcí v lázních Karlova Studánka (cca 7 km) a v Bruntaře (14 km) wellness centrum.

VYBAVENÍ

Restaurace, sauna, malé fitcentrum, masážní vana, stolní tenis, biliár, dětský koutek, místnost s TV, WiFi v celém hotelu zdarma, lyžařna. Výtah není k dispozici.

UBYTOVÁNÍ

Dvoulůžkové pokoje s možností až 2 přistýlek (pevná plnohodnotná lůžka), sprcha, WC. Zdarma zapůjčení TV v recepci hotelu.

STRAVOVÁNÍ

Polopenze – snídaně bufetovým způsobem, večeře výběrem ze 3 jídel. V ceně vánočního pobytu je zahrnut příplatek za štedrovečerní večeři s živou hudbou a v ceně Silvestrovského

pobytu příplatek za Silvestrovskou večeři s programem - živá hudba pro všechny věkové kategorie.

INFORMACE

Parkování u hotelu zdarma. U pobytů pro seniory možnost zajištění odvozu z Andělské Hory nebo Světlé Hory (za poplatek).
• **fitcentrum zdarma.**

NABÍDKA PROGRAMŮ: www.cedok.cz.



Oficiální klasifikace: ***

Aktuální ceny na:

www.cedok.cz/dovolena/268.html



HOTEL VZ OVČÁRNA POD PRADĚDEM

Zájezdy: 3 a více dní

Strava: **snídaně**

KARLOVA STUDÁNKA



POLOHA

Mezi nejvyšší horou Jeseníků Pradědem (1 492 m n. m.) a skalním útvarem Petrovými kameny (1 438 m n. m.), v nadmořské výšce 1 300 m v chráněné oblasti.

LYŽOVÁNÍ

Běžky - Ovčárna je křižovatkou běžekých tratí, spojujících neznámější místa Jeseníků - Praděd, Petrovy kameny, Skřítek a Červenohorské sedlo. Sjezd - 6 lyžařských vleků v celkové délce 6 km, 7 sjezdovek, nejdelší sjezdovka 900 m s převýšením 199 m. Bobová dráha s celoročním provozem ve Vrbně pod Pradědem. Koupání - krytý bazén (2,7 x 7,8 m) s protiproudem a vířivou vanou přímo v hotelu.

VYBAVENÍ

Restaurace, kavárna, wellness centrum - fitness, nově otevřená kardio-aerobní zóna, spinning, běžecký trenážer, orbitrek, stolní tenis, solárium

a nabídka řady masáží (klasická masáž, indická masáž hlavy, masáž lávovými kameny, aroma masáž, přístrojová masáž Lymfovenem, medová masáž, Breussova masáž, čínská Tuina masáž, Dornova metoda), suché uhlíčitě koupele, kompenzační cvičení, termoterapie Biomat, parafango, sauna, vířivka, krytý bazén s protiproudem. Půjčovna horských kol, sjezdových a běžekých lyží, snowboardů a sněžnic. Pro děti dětský koutek. WiFi zdarma. Výtah není k dispozici.

UBYTOVÁNÍ

Dvou- a třílůžkové pokoje, sprcha, WC, TV-SAT, WI-FI zdarma, telefon, lednička. Na vyžádání - přistýlka, jednolůžkové, čtyřlůžkové pokoje.

STRAVOVÁNÍ

Snídaně - formou bufetu. Fakultativně: doplatek na polopenzi nebo plnou penzi výběrem ze 3-4 jídel vč. salátu. V případě objednání polopenze nebo plné penze je v neděli strava podávána

servírovanou formou. Na místě se hradí příplatek za štědrovečerní večeři 500 Kč dosp./250 Kč dítě.

INFORMACE

Parkování na odstavné ploše u hotelu za poplatek. V případě vyčerpání kapacity parkovacích míst u hotelu je parkování zajištěno na odstavné ploše Točna Ovčárna (150 m od hotelu) za poplatek. Výjezd k hotelu je celoročně regulován a je možný v každou celou hodinu. První výjezd je v 7:00 hodin, poslední výjezd je v 17:00 hodin. Pobyt se psem pouze malé rasy do 10 kg po předchozí dohodě s hotelem.

NABÍDKA PROGRAMŮ: www.cedok.cz.



Oficiální klasifikace: ***

Aktuální ceny na: www.cedok.cz/dovoleny/264.html





HOTEL STARÁ POŠTA

FILIPOVICE – BĚLÁ POD PRADĚDEM



Jízdy: 🚗 3 a více dní

Strava: **snídaně**

POLOHA

V ekologicky chráněné krajinné oblasti Hrubého Jeseníku, přímo u Ski parku Filipovice, v nadmořské výšce 780 m, nedaleko horského střediska Červenohorské sedlo.

LYŽOVÁNÍ

Běžky – po obou stranách Hrubého Jeseníku jsou značené běžecké tratě.

Sjezd – Skipark Filipovice přímo u hotelu - 2 vleky, 3 sjezdovky s technickým zasněžováním, sedačková lanovka, večerní lyžování, snowpark, dětský park s pojízdným pásem, lyžařská škola a školka, půjčovna lyží a ski servis. Další možnosti na Červenohorském sedle (6 km), 7 vleků, 6 sjezdovek.

VYBAVENÍ

Restaurace, denní a noční bar, krytý bazén (8x4 m), infrasauna, relaxační studio (masáže, kosmetické služby), kulečník, dětský koutek.

UBYTOVÁNÍ

Dvou-, tří- a čtyřlůžkové pokoje s možností přístýlky, sprcha, WC, TV, WiFi.

STRAVOVÁNÍ

Snídaně – bufetovým způsobem. Fakultativně: doplatek na polopenzi výběrem z tříchodového menu. Vánoční a Silvestrovský pobyt je s polopenzí. V ceně vánočního pobytu je zahrnut příplatek na štědrovečerní večeři, v ceně Silve-

strovského pobytu je bohatý program, 2 večere, tombola.

INFORMACE

Parkování u hotelu zdarma.

• **sleva ve Skiparku Filipovice 10 až 20 %**

NABÍDKA PROGRAMŮ: www.cedok.cz.



Oficiální klasifikace: ***

Aktuální ceny na:

www.cedok.cz/dovolena/260.html

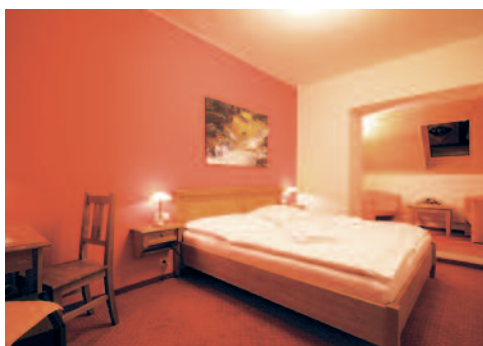

HORSKÝ HOTEL VIDLY

VIDLY – VRBNO POD PRADĚDEM



Jízdy: 🚗 3 a více dní

Strava: **polopenze**

POLOHA

Na severním úpatí nejvyšší hory Jeseníků - Praděd (1 491 m n.m.). Vidly je jednou z nejvýše položených obcí ČR (800 m n. m.) s nečistším vzduchem ve střední Evropě. V blízkosti (6 km) jsou vyhledávané klimatické lázně Karlova Studánka s léčebnými prameny se zaměřením na dýchací ústrojí.

LYŽOVÁNÍ

Běžky - v okolí je možnost běžeckého lyžování. Sjezd - v lyžařském areálu Praděd - Ovčárna (cca 13 km), Malá Morávka - Karlov (cca 14 km), lyžařský areál Filipovice se sedačkovou lanovkou (10 km). Koupání - krytý bazén s řadou vodoléčebných atrakcí v lázních Karlova Studánka (6 km).

VYBAVENÍ

Restaurace s krbem a barem s dřevěnou galerií (WiFi, TV), sluneční terasa s grilem pro 50 osob – večerní osvětlení, salonek pro 20 osob s výstupem na terasu, vinárna s vinotékou a barem pro 25 osob, dětský koutek, wellness – finská sauna, venkovní whirlpool, masáže klasické, lávovými kameny, ájurvédská olejová masáž, medová masáž, baňkování. Výtah není k dispozici.

UBYTOVÁNÍ

Dvou- a čtyřlůžkové pokoje, některé s možností přístýlky, sprcha, WC, TV, zdarma WiFi.

STRAVOVÁNÍ

Polopenze - snídaně a večere bufetovým způsobem. V ceně Silvestrovského pobytu je Silvestrovská oslava s rautem a hudbou.

INFORMACE

Parkování u hotelu zdarma.

NABÍDKA PROGRAMŮ: www.cedok.cz.



Oficiální klasifikace: ****

Aktuální ceny na:

www.cedok.cz/dovolena/263.html



BESKYDSKÝ HOTEL RELAX

Zájezdy: 3 a více dní

POLOHA

V podhůří Beskyd na okraji malebného městečka Rožnova pod Radhoštěm, uprostřed lesoparku, v blízkosti světově proslulého skanzenu „Valašského muzea v přírodě“.

LYŽOVÁNÍ

Běžky – v okolí jsou vhodné terény. Sjezd – Ski areál Pustevny (cca 20 km), 6 vleků, technické zasněžování.

VYBAVENÍ

Restaurace, kavárna, letní terasa, krytý bazén (9x6m), relaxační centrum s bylinnými a uhlíčovými koupelemi, klasickými masážemi, saunou,

fitcentrem. Dále k dispozici automatická kuželna se dvěma dráhami, tenisové kurty, volejbalové hřiště, minigolf, stolní tenis. V hotelu je výtah. V okolí se nachází golfové hřiště, jízdárna, Gibon park se spoustou atrakcí - lanové centrum, dětský park, aquazorb, zorb, trampolíny, minigolf aj. WiFi připojení v přízemí hotelu.

UBYTOVÁNÍ

Dvoulůžkové pokoje, některé s možností přistýlky (pro dítě), sprcha, WC, TV, balkon.

STRAVOVÁNÍ

Snídaně – bufetovým způsobem. Fakultativně: doplatek na polopenzi výběrem ze 3 jídel.

ROŽNOV POD RADHOŠTĚM



Strava: **snídaně, polopenze**

V ceně pobytu je zahrnut příplatek na štědrovečerní a silvestrovskou večeři s programem.

INFORMACE

Parkování u hotelu zdarma.

• ZDARMA krytý bazén

NABÍDKA PROGRAMŮ: www.cedok.cz



Oficiální klasifikace: ***

Aktuální ceny na: www.cedok.cz/dovolena/449.html



HOTEL MESIT

Zájezdy: 3 a více dní

POLOHA

V CHKO Beskydy, ve svahu v kopci, v blízkosti zimních lyžařských středisek Sachova Studánka, Rališka, Pustevny, Soláň, Bumbálka, Bílá.

LYŽOVÁNÍ

Běžky – v okolí jsou vhodné terény, zejména hřebenovky Vsetínských vrchů a Beskyd. Sjezd – v okolí 2 km 2 lyžařská střediska s technickým zasněžováním a večerním osvětlením - Rališka se sedačkovou lanovkou a Ski areál Sachova Studánka. Další možnosti ve Ski areálu Pustevny (cca 15 km), Ski areál Bílá (cca 10 km).

VYBAVENÍ

Restaurace, denní bar, krytý bazén, sauna, whirlpool, stolní tenis, biliár, šipky, tenisový kurt s osvětlením, volejbalové hřiště, dětský koutek, herna pro větší děti, venkovní hřiště s prolézačkami, pískovištěm, houpačkami a trampolínou, na objednávku masáže, manikúra, pedikúra, WiFi připojení v celém hotelu, výtah.

UBYTOVÁNÍ

Jednolůžkové až třílůžkové pokoje s možností 1-2 přistýlek, WC, vana, lednice, TV, trezor, WiFi. Jednolůžkové pokoje jsou se sprchovým koutem. Přistýlka je formou lůžka. Možnost zajištění ubytování v rekonstruovaných pokojích za příplatek.

STRAVOVÁNÍ

Polopenze bufetovým způsobem.

INFORMACE

Parkování u hotelu zdarma.

• ZDARMA hotelový bazén
• ZDARMA volný vstup do whirlpoolu a sauny v době od 16.00 hod.
• ZDARMA stolní tenis a šipky, xbox 360

NABÍDKA PROGRAMŮ: www.cedok.cz



Oficiální klasifikace: ***

Aktuální ceny na: www.cedok.cz/dovolena/511.html

HORNÍ BEČVA



Strava: **polopenze**

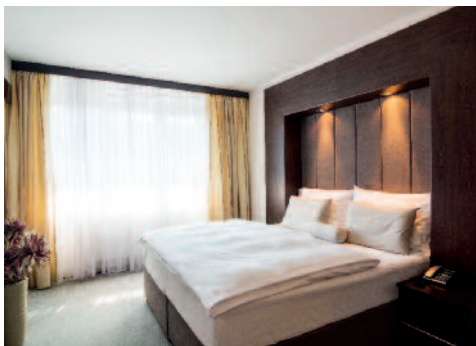

☞☞☞☞
SPA HOTEL LANTERNA

Jízdy: 🚗 3 a více dní

Strava: **polopenze**

POLOHA

Čtyřhvězdičkový komfortní Spa hotel Lanterna se nachází v Resortu Valachy v CHKO Beskydy ve Velkých Karlovicích, v údolí Léskové.

LYŽOVÁNÍ

Běžky – 40 km značených a upravovaných běžeckých tras. Sjezd – Ski areál Razula se 3 sjezdovkami, snowtubing, lyžařská škola, půjčovna lyží, běžek a sněžnic. Hlavní sjezdovka s večerním lyžováním.

VYBAVENÍ

Dvě restaurace, Coctail bar, Café Lanterna, dětský koutek. Relaxační centrum L-Spa - krytý bazén s vodními atrakcemi (10 x 5 m), whirlpool se slanou

vodou, ochlazovací bazén, finská sauna se saunovými rituály, parní lázeň, nabídka relaxačních masáží, multifunkční sprchy s ochlazovacím vědrem. Hotel je nekuřácký. Výtah k dispozici. Hosté mohou využívat bezplatně 3,5 km vzdálené relaxační centrum Wellness Horal s termálními bazény.

UBYTOVÁNÍ

Moderní dvoulůžkové pokoje Standard a Suite s možností přistýlky nebo propojení dvou pokojů (vhodné pro rodiny). Na všech pokojích je sprcha, WC, LCD TV SAT, minibar, trezor, fén, internet, župan, osuška, přezůvky do L-spa.

STRAVOVÁNÍ

Snídaně a večeře formou bufetových stolů.

INFORMACE

Parkování u hotelu zdarma.

- ZDARMA vstup do L-Spa (bazén, whirlpool, sauna)
- ZDARMA vstup do Wellness Horal s termálními bazény, saunový svět
- NOVINKA: bezplatný shuttle servis do hotelu Horal.

NABÍDKA PROGRAMŮ: www.cedok.cz



Oficiální klasifikace: ****

Aktuální ceny na: www.cedok.cz/dovolena/522.html

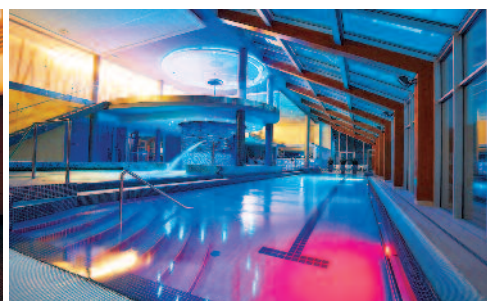

☞☞☞☞
WELLNESS HOTEL HORAL

Jízdy: 🚗 3 a více dní

Strava: **polopenze**

POLOHA

Stylový horský hotel s vyhledávaným relaxačním centrem Wellness Horal se nachází v Resortu Valachy, na okraji Velkých Karlovic, v bezprostřední blízkosti hranic se Slovenskem.

LYŽOVÁNÍ

Běžky – 40 km značených a upravovaných běžeckých tras. Sjezd – Ski areál Razula se 3 sjezdovkami (přímo u hotelu rodinná sjezdovka Horal dlouhá 350 m se snowtubingem a dětským parkem).

VYBAVENÍ

Čtyři stylové rezidence, restaurace s krbem, Sport bar s bowlingem, stylová Valašská hospůdka, relaxační centrum Wellness Horal - tři termální bazény s vyhřívanou vodou s mořskou solí; plavecký bazén 20 m s hydromasážními tryskami (29°C),

zábavně relaxační bazén s vodními atrakcemi (divoká řeka, jeskyně, chrliče), dětský bazén (36°C), klimatizované kardio fitness, saunový svět, vnitřní i venkovní whirlpool, parní lázeň, Hammam, tepidarium s mořským klimatem, široká nabídka exotických masáží, saunové rituály, Kneippův chodník. Golfový indoor simulátor, WiFi zdarma.

UBYTOVÁNÍ

V rezidencích A, B, C **** - superior, dvoulůžkové pokoje standard s možností přistýlky, rodinné dvoulůžkové pokoje s možností až dvou přistýlek - sedací souprava (na vyžádání). Na všech pokojích sprcha, WC, LCD TV SAT, telefon, internetové připojení, minibar, trezor. Dvoulůžkové pokoje standard Deluxe s možností přistýlky v **** rezidenci E, která je propojena s bazény vnitřní chodbou (pokoje v rezidenci E jsou na vyžádání).

STRAVOVÁNÍ

Snídaně a večeře formou bufetových stolů.

INFORMACE

Parkování u hotelu zdarma.

- moderní relaxační centrum Wellness Horal s termálními bazény 36°C
- ZDARMA neomezený vstup do Wellness Horal (termální bazény, kardio fitness, saunový svět)
- NOVINKA: bezplatný shuttle servis.

NABÍDKA PROGRAMŮ: www.cedok.cz



Oficiální klasifikace: ****+

Aktuální ceny na: www.cedok.cz/dovolena/525.html



HOTEL BAUER

Zájezdy: 🚗 2 a více dní

Strava: **snídaně**

POLOHA

Hotel Bauer leží v malebném údolí horské říčky Bílá v nadmořské výšce 521 m. Je ideálně umístěn z hlediska dostupnosti v samém centru obce Bílá, u silnice vedoucí na hraniční přechod se Slovenskou republikou.

LYŽOVÁNÍ

Běžky: přímo od hotelu vedou 4 pravidelně udržované okruhy. Sjezd: Ski areál Bílá – 4 sedačková lanovka a 4 vleky u hotelu.

VYBAVENÍ

Restaurace, Horská jízba - vybavena tradičním dřevěným nábytkem, Bufet/Pizzeria s nabídkou

jídel rychlého občerstvení, hotelový bazén (9,5 x 4,5 m) s protiproudem, masážními tryskami, vodním hřibem, odpočinkovou zónou, terasou, teplota vody 31-32 stupňů (saunový svět, římské lázně, bylinková sauna, masáže). Denně animační programy pro děti v nové dětské herně. Vedle hotelu se nachází i lyžařská škola SUNSKI.

UBYTOVÁNÍ

Dvou-, tří a čtyřlůžkové pokoje v hlavní třípodlažní budově hotelu. Všechny pokoje mají nové moderní vybavení sportovního charakteru, WC, sprchový kout, LCD TV, fén, WiFi.

STRAVOVÁNÍ

Snídaně – bufetovým způsobem. Fakultativně: doplatek na polopenzi (večeře) výběrem z dvouchodového menu.

INFORMACE

Parkování u hotelu zdarma.
• **ZDARMA vstup do bazénu**



Oficiální klasifikace: ***

Aktuální ceny na:
www.cedok.cz/dovoleny/4577.html



BÍLÁ

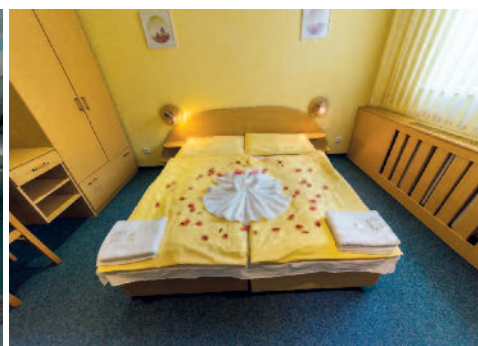
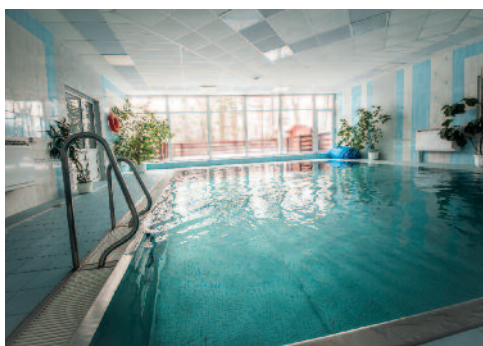

HOTEL ODRA

Zájezdy: 🚗 3 a více dní

Strava: **polopenze**

POLOHA

U lesa v centru Ostravice v mírném kopci, 15 km od Frýdku Místku a 250m od nádraží.

VYBAVENÍ

Restaurace, denní a noční bar, kosmetika.

LYŽOVÁNÍ

Běžky: v okolí vhodné terény ve vzdálenosti od 1 do 10 km.
Sjezd: Lyžařský areál Bílá cca 15 km od hotelu.

UBYTOVÁNÍ

Ve třech vzájemně propojených budovách, dvoulůžkové pokoje (standardní vybavení), WC, sprcha, TV. Možnost zajištění i dvou dvoulůžko-

vých pokojů se společným příslušenstvím. Jednolůžkové pokoje za příplatek. Některé pokoje mají balkon. Hotel má dvě poschodí bez výtahu, v jedné části hotelu jsou 3 poschodí.

NESTÁTNÍ ZDRAVOTNICKÉ ZAŘÍZENÍ – MINILÁZŇE

Rehabilitační bazén s protiproudem a masážními tryskami (7x 7m, hl.1,2m, teplota 34 st.). Wellness PARADISE – finské sauny a bio sauny, parní, solné, bylinné a eukalyptové lázně, hydromasážní whirlpools. Možnost zajištění lázeňských, léčebných, rekondičních a relaxačních programů. (vodoléčba, jodové, solné a bahenní koupele, lymfodrenáže, kompletní masáže, parafíny, inhalace, suchá masážní vana a další služby).

STRAVOVÁNÍ

Polopenze, snídaně - bufet. Večeře výběr ze dvou menu, předkrm - raut.

INFORMACE

Parkování na hotelovém parkovišti zdarma.

NABÍDKA PROGRAMŮ: www.cedok.cz.



Oficiální klasifikace: ***

Aktuální ceny na:
www.cedok.cz/dovoleny/9171.html



OSTRAVICE



JÍLOVÉ U DRŽKOVA 601 – CHALUPA

Zájezdy: 8 dní

Lokalita: Jizerské hory

Středisko: Jílové u Držkova

Pošta: Držkov

Žst: Železný Brod 8 km

Aus: Jílové u Držkova 300 m

Max. 12 osob: 1x 2+0, 2x 3+0, 1x 4+0

Poloha: V klidném prostředí. Pozemek není oplocen.

Vybavení: V přízemí je obývací pokoj s osvětleným barem, sedacím nábytkem a TV, na který navazuje kuchyňský kout (sporák se sklokeram-

mickou deskou, mikrovlnka, lednice, myčka nádobí, varná konvice, nádobí. Ložnice v poschodí, 2x sprcha, 1x rohová vana, 2x WC, 1x bidet, sauna. Zastřešená terasa, venkovní krb, houpačka pro děti, pískoviště.

Parkování: přímo u objektu.

Zimní aktivity: Běžecké lyžování, vleky pro začátečníky v Zásadě (2 km) nebo Černá Studnice, Tanvaldský Špičák, Bedřichov a Severák.

Upozornění: V ceně je zahrnuta spotřeba elektrické energie do 150 kWh. Vyšší spotřeba se hradí na místě.

Informace: V zimním období je chalupa vytápěna přímotopy a horkým vzduchem. Velká krbová vložka na dřevo. Jiné termíny po dohodě.



Aktuální ceny na:

www.cedok.cz/dovolena/4971.html



VELKÉ KARLOVICE – CHATA „LENKA“

Zájezdy: 8 dní

Lokalita: Beskydy

Středisko: Velké Karlovice - Soláň

Pošta: Velké Karlovice

Aus: V. Karlovice, Bzové - Soláň, rozcestí 1 150 m

Max. 8 osob: 2/3 v podkroví, 1/2 v 1. podlaží. Možnost doobjednat 1 přistýlku v obývacím pokoji za úhradu na místě.

Poloha: Pod vrcholem Soláně.

Vybavení: Kuchyňská linka, plynová varná deska, lednička, mikrovlnka. V obývacím pokoji je otopný krb, TV SAT, DC A DVD, WIFI. 2 ložnice jsou v podkroví, 1 v přízemí. Sprcha, WC, v koupelně podlahové topení. Dvě terasy, lyžárna.

Parkování: Na oploceném pozemku.

Zimní aktivity: Sjezdovka přímo pod chatou (380 m), sjezdovka na Soláni (3 km), sjezdovky různé náročnosti středisko Kyčerka (6 km), Razula (10 km), běžecké trati v okolí různé náročnosti, východisko cca 150 m od chaty.

Upozornění: Pes pouze malé rasy za poplatek na místě. Při nástupu na pobyt je nutné uhradit vratnou kauci.



Aktuální ceny na:

www.cedok.cz/dovolena/4935.html





MALÁ FATRA - VRÁTNÁ

Plošně nevelké ale relativně vysoké a lyžařsky zajímavé pohoří je situováno severně od města Žiliny v blízkosti českých hranic. Nespornou výhodou je snadná dosažitelnost z našeho území a relativní blízkost k hlavním silničním tahům.

Hlavní lyžařskou oblastí je Vrátna dolina, která disponuje třemi sjezdovými areály: Príslop, Poludňový Grúň a zejména Chlebo, který se pyšní hlavní sjezdovkou oblasti o délce 2 000 metrů a převýšení bezmála 800 metrů. Areál je vhodný pro začátečníky, středně pokročilé i náročné lyžaře. V údolí jsou k dispozici dobře udržované běžecské stopy. Exponované

vysokohorské polohy disponují zajímavou skialpinistickou trasou a dvěma terény pro lyžařské túry s panoramatickými výhledy. Celý areál byl v poslední době modernizován, k dispozici je nová lanovka na Chlebo a pěkný snowboardový park. Jedenáct sjezdových tratí disponuje zařízením na umělé zasněžování a šest sjezdovek umožňuje večerní lyžování s osvětlením.

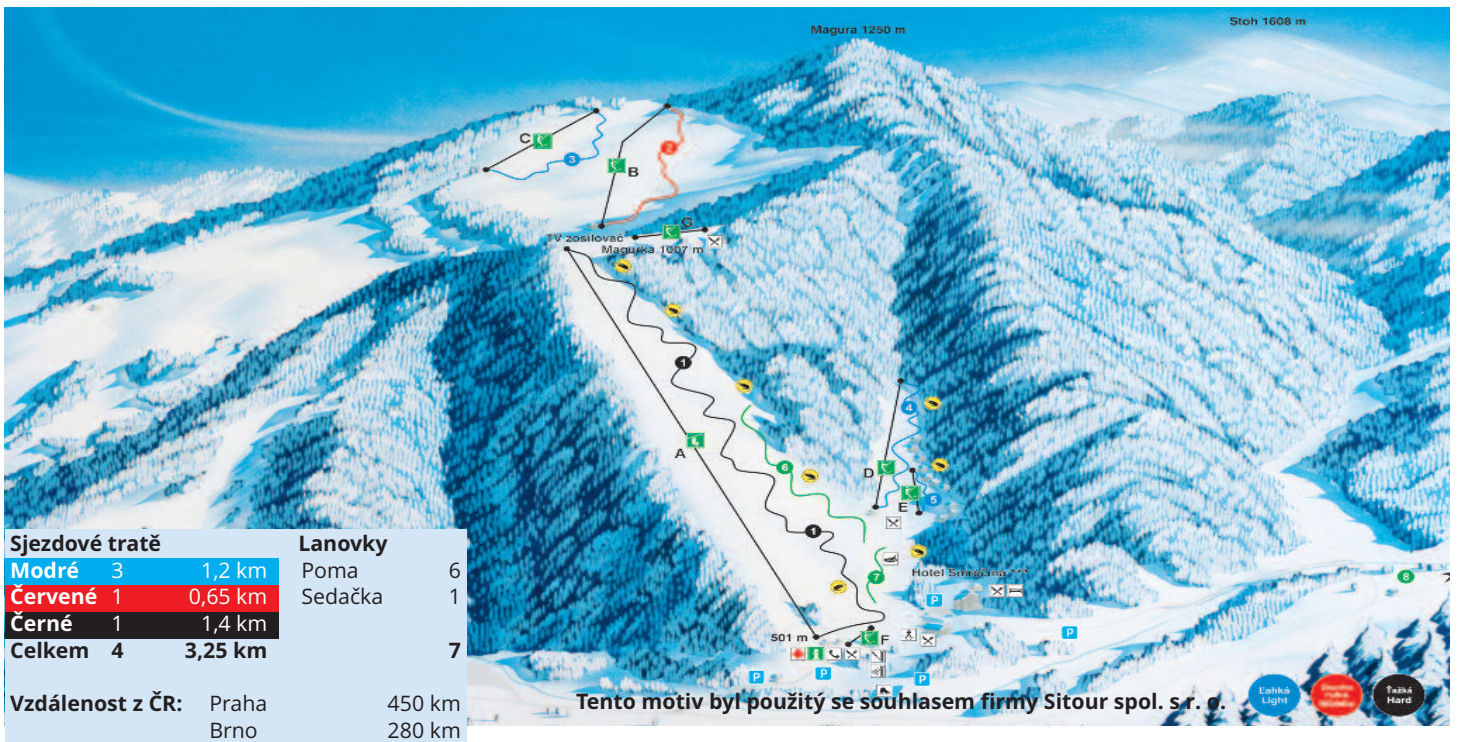

SPORT CENTRUM LUČIVNÁ

Menší samostatné středisko v jednom z údolí v severní části Malé Fatry situované asi 17 km severně od Vrátné doliny. Stejně jako v ostatních částech Malé Fatry je nespornou výhodou tohoto lyžařského areálu rychlá a snadná dosažitelnost

z území České republiky, neboť celá oblast se nalézá blízko našich hranic. Středisko nabízí lyžování vhodné pro začátečníky a středně pokročilé lyžaře. Výhodou je atraktivní cena skipasu, nepřelidňování střediska a možnost dojíždět do nedalekého špičkového areálu Vrátné doliny.

Středisko nabízí sněžnou školu, apres ski bar, ledovou stěnu, kluziště, snowrafting, půjčovnu sněžných skútrů a čtyřkolek. K dispozici je rovněž skikrossová dráha, snowtubingová dráha a dráha pro sněžné skútry. Na sjezdovkách je k dispozici technické zasněžování.



HOTEL BOBOTY

Zájezdy: 🚗 **3 a více dní**

Strava: **snídaně**



POLOHA

Krásné prostředí Vrátné doliny je vhodné pro zimní turistiku i lyžování. Skvělé jsou sjezdové i slalomové svahy na Grúni a Príslopu, které jsou sjízdné i při nedostatku sněhu. Sedačková lanovka na svazích Chlebu přibližuje výborné sjezdovky z výšky 1 500 metrů o délce přes 3 km. Nedaleko hotelu lyžařské terény pro běžkaře, v okolí cca 10 lyžařských vleků, škola lyžování, půjčovna sportovních potřeb, sedačková lanovka Grúň-Paseky asi 3 km, možnost dopravy hotelovým minibusem.

VYBAVENÍ

Po rekonstrukci velmi pěkně řešený interiér společenských místností i pokojů i hotelových buněk. V hotelu je restaurace, kavárna, fitness, masáže, kulečník, bazén, úschovna lyží.

UBYTOVÁNÍ

Všechny pokoje jsou moderně zařízené, mají koupelnu, WC, TV/SAT. Hotel nabízí pokoje dvoulůžkové, které jsou situované na jih/sever a jsou cenově rozlišeny. Dále pak pokoje rodinné a apartmány. Některé pokoje mají internetové připojení a chladničku. Jižní pokoje mají balkon s výhledem na Malou Fatru a Paseky. Pokoje situované na sever mají výhled na masiv Boboty.

STRAVOVÁNÍ

Snídaně jsou podávány bufetovým způsobem, večere výběrem z menu.

PARKOVÁNÍ

Parkování u hotelu zdarma.

INFORMACE

V ceně není zahrnut rekreační poplatek – cca 1–2 €/osoba/ den – platba na místě.



Oficiální klasifikace: ***

Aktuální ceny na:

www.cedok.cz/dovolena/1886.html

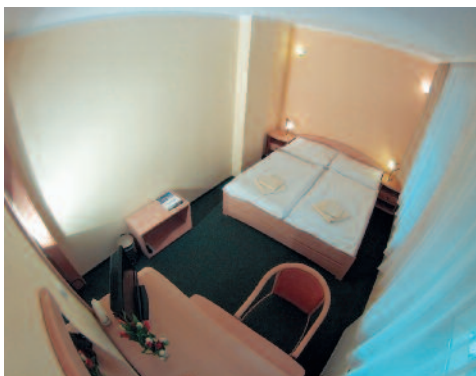



Středisko Jasná, Nízke Tatry

Mohutný hřeben Nízkých Tater, táhnoucí se směrem od západu na východ mezi malebným údolím Váhu a Hronu je dlouhý 80 km. Nejvyšší štíty se nacházejí v centrální části hlavního hřebenu – Dumbier 2 043 m, Chopok 2 024 m, Dereše 2004 m a na východě Králova Hola 1 948 m. K dispozici jsou sjezdové tratě všech náročností, běžecké tratě, školy

lyžování pro začátečníky, ve střediscích jsou k dispozici kryté bazény, tělocvičny, masáže aj. V poslední době velmi vyhledávané termální, celoročně otevřené koupaliště v Bešeňové a stále vzrůstající počet uměle zasnežovaných svahů s večerním osvětlením, přibývá i upravených tratí pro snowboarding, jistě přispějí i k Vaší spokojené dovolené.

LIPTOVSKÝ JÁN, 700–950 m n. m.

Sjezdové tratě		Lanovky	
Modré 2	2 km	Poma	2
		Ostatní	1
Celkem 2	2 km		3
Běžecké tratě			
Vzdálenost z ČR:	Praha	410 km	
	Brno	330 km	

Toto městečko je vstupní bránou do Jánské doliny v části Liptovské kotliny. Středisko má k dispozici několik vleků, s délkou sjezdových tratí od 200 m do 800 m s nižší a střední náročností. Možnost večerního lyžování při umělém osvětlení. Dobré podmínky pro běžecké lyžování, lyžařskou turistiku, sáňkování, skialpinismus, snowboarding, jízdu na saních se zápřahem. Snadná dostupnost náročnějších lyžařských terénů v okolí Nízkých i Vysokých Tater. Návštěva krytého bazénu, sauna, perličkové koupele, masáže, diskotéka, nebo posezení ve stylové vinárně. Celoročně otevřené, venkovní bazény s termální vodou v Bešeňové jsou vítaným zpestřením pobytu.

OPALISKO 649–1 030 m n. m.

Dynamicky se rozvíjející středisko lyžování strategicky situované jen 5 km od centra Liptovského Mikuláše a 6 km od Liptovského Jánu v blízkosti rázovité horské obce Závažná Poruba situované na severních výběžcích Nízkých Tater. Pět uměle zasnežovaných sjezdovek obsluhují 4 vlek

a jedna sedačka. K dispozici je večerní lyžování a běžecký areál o délce 30 km. **Výhodou lyžování na Opalisku jsou i příznivé ceny skipasů. Velmi snadno přístupné i pro lyžaře ubytované v Liptovském Jáně.**

DEMĀNOVSKÁ DOLINA - JASNÁ 950–2 024 m n. m.

Toto největší středisko zimních sportů na Slovensku se nachází v centrální části Nízkých Tater. K dispozici je cca 5 sedačkových lanovek, kabinová lanovka, 11 lyžařských vleků. Několik běžeckých tratí různé délky, které jsou pravidelně udržované, možnost skialpinismu a snow-

boardingu. Překrásné horské svahy a bohatá vybavenost vleků a lanovkami dávají možnost širokého sportovního a rekreačního vyžití. Každý rok přibývá i počet uměle zasnežovaných svahů. Možnost návštěvy krytého bazénu, sauny, večerního posezení v baru, diskotéky nebo posezení ve stylové kolibě s hudbou.

Výhody: Jediné lyžařské středisko na Slovensku, které nabízí lyžování alpského typu co do převýšení, délky a počtu sjezdovek i lanovek a vleků. Pěší dostupnost lanovek ze všech ubytovacích kapacit ve středisku Jasná. Rychlá dostupnost areálu termálního koupaliště v Bešeňové nebo Aquaparku Tatrlandia.

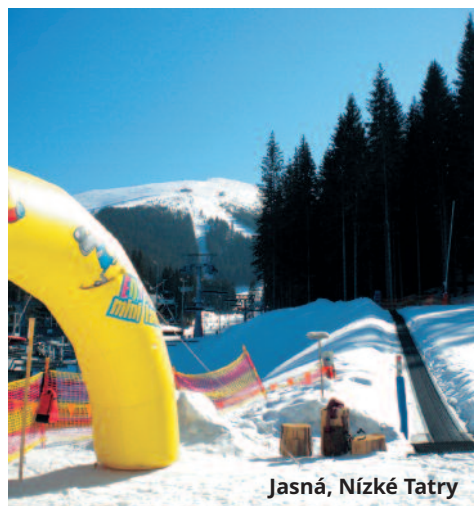

Jasná, Nízke Tatry



Jasná, Nízke Tatry

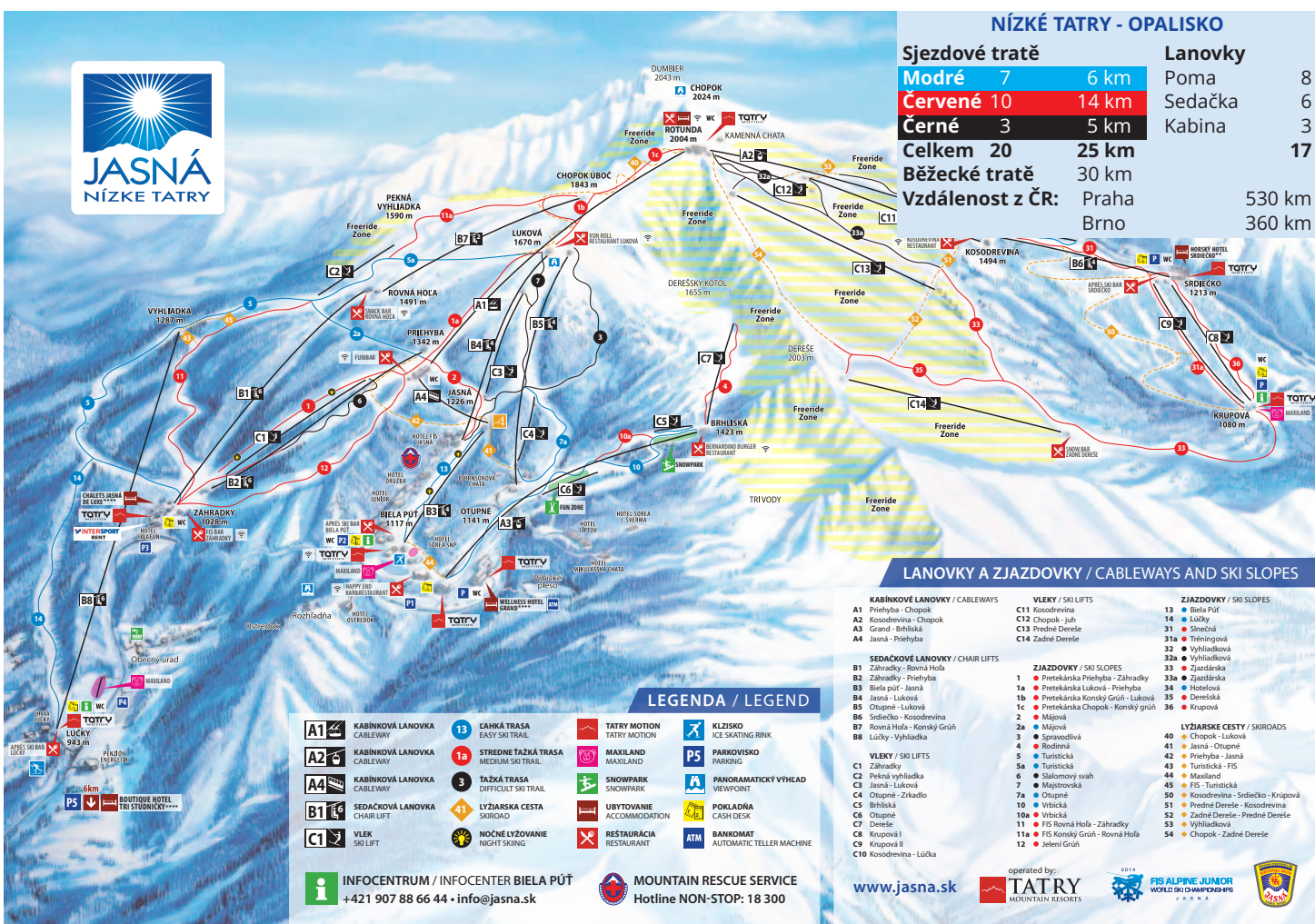

NÍZKÉ TATRY - OPALISKO

Sjezdové tratě		Lanovky	
Modré	2	1 km	Poma 4
Červené	3	2 km	Sedačka 2
Černé	1	1 km	Kabina 3
Celkem	6	5 km	9
Běžecské tratě		20 km	
Vzdálenost z ČR:		Praha 490 km	
		Brno 310 km	



Tento motiv lyžařské mapy byl použit se souhlasem firmy Sitour, spol. s.r.o.



HOTEL WELLNESS HOTEL CHOPOK

DEMÄNOVSKÁ DOLINA - JASNÁ



Zájezdy: 🚗 4 a více dní

Strava: **snídaně**

POLOHA

Hotel je situován na začátku zimního střediska Demänovská dolina-Jasná. Dobrá dostupnost k lyžařským vlečům a sjezdovým tratím. Hotelové skibusy gratis.

VYBAVENÍ

Hotel je zaměřený na wellness a relaxační pobyty a zvláště je vhodný pro rodiny s dětmi, kterým se věnuje velká pozornost. Vstupní hala s recepcí, restaurace, kavárna, 2 bazénové a saunové světy a to Plesnivec (dětský bazén, relaxační bazén a saunový svět pro rodiny s dětmi) a Praslička (plavecký bazén a saunový svět pro osoby nad 16 let. Vybavení pro děti – dětský koutek Chopíkův dětský svět, Lego dětský koutek, dětský bazén, dětské hřiště, herna Herna (airhockey, stolní fotbal, automobilový trenážer, playstation), animace v letní i zimní sezóně. Speciální vybavení pro děti – dětské stoličky v jídelně, přebalovací pulty a vaničky, dět-

ské postýlky, ohřívače na mléko. Hotel má označení „Priateľskí k deťom“. Ubytování hosté mají nemezené vstupy do obou bazénů, saunových světů a fitness centra. Wifi zdarma.

UBYTOVÁNÍ

Několik typů pokojů. Dvoulůžkové pokoje typu Plesnivec s přistýlkou (přistýlka je vhodná pro 1 dospělou osobu nebo 2 děti do 12 let), pokoje typu Praslička, rodinné pokoje, pokoje Lux. Na pokojích je minibar, trezor, vysoušeč vlasů, LCD SAT TV, telefon, internetové připojení, župan, pantofle, pokoje mají balkon. Dále rodinné pokoje typu Plesnivec (pro 4 nebo 5 osob) i typu Praslička (pro 5 osob).

STRAVOVÁNÍ

Vysoký standard stravování, snídaně formou bufetových stolů, večeře – speciální nabídka, zpravidla 4chodové menu s možností výběru

hlavního chodu. Menu je doplněno o bufetový stůl s nabídkou salátů, ovoce a dezertů. Pro děti je možné připravit dětské menu.

PARKOVÁNÍ

Parkoviště před hotelem je monitorované kamerovým systémem.

INFORMACE

V ceně není zahrnut rekreační poplatek – cca 1-2 €/osoba/ den – platba na místě.



Oficiální klasifikace: ****

Aktuální ceny na:
www.cedok.cz/dovolena/1945.html





HOTEL SOREA SNP

DEMÄNOVSKÁ DOLINA - JASNÁ



Zájezdy: 🚗 **3 a více dní**

Strava: **polopenze**

POLOHA

Přímo ve středisku zimních sportů Jasná při sjezdové trati Biela púť v docházkové vzdálenosti od lyžařských vleků.

VYBAVENÍ

V hotelu je k dispozici restaurace, kavárna, společenská místnost, stylová vinárna, sauna, možnost masáže. Půjčovna sportovních potřeb, úschovna lyží, stolní tenis, biliár. WiFi v celém hotelu.

UBYTOVÁNÍ

Kompletně zrekonstruovaný hotel nabízí ubytování v moderně a pohodlně zařízených poko-

jích. Většina pokojů je dvoulůžkových, jen velmi málo pokojů má možnost přístýlky, za příplatek lze doobjednat hotelové apartmá nebo rodinný pokoj. Pokoje mají vlastní příslušenství, SAT - TV, telefon a většina pokojů má také balkon.

STRAVOVÁNÍ

Snídaně a večere jsou podávány formou teplých a studených bufetových stolů se širokou nabídkou jídel. Možnost celodenního stravování - obědy jsou servírované s možností výběru ze 3 až 5 jídel včetně vegetariánského menu. K dispozici je denní bar se širokou nabídkou nápojů a prostorná hotelová kavárna.

PARKOVÁNÍ

Parkoviště se nachází přímo před hotelem, je zabezpečené kamerovým systémem. Parkování za poplatek.

INFORMACE

V ceně není zahrnut rekreační poplatek - cca 1-2 €/osoba/ den - platba na místě.



Oficiální klasifikace: ***

Aktuální ceny na:
www.cedok.cz/dovolena/1935.html





HOTEL SOREA MARMOT (býv. J. Šverma)

DEMÄNOVSKÁ DOLINA - JASNÁ



Zájezdy: 🚗 3 a více dní

Strava: **polopenze**

POLOHA

Hotel je situován asi 200 m od Vrbického plesa, kde je dolní stanice sedačkové lanovky. Hotel má dobrou výchozí polohu pro vycházky do okolí i zimní sporty.

VYBAVENÍ

Restaurace, slovenská izba, bar, sauna, masáže, biliár, stolní tenis, stolní fotbal, dětský koutek, směnárna. WiFi připojení v baru a internet box v baru zdarma. Možnost půjčení sportovního náčiní a úschovy lyží. Nedaleko hotelu se nachází pravá slovenská koliba.

UBYTOVÁNÍ

Dvoulůžkové pokoje s možností přistýlky, bal-

kon, rádio, TV, sprcha, WC. Pokoje jsou standardně vybavené a vhodné pro nenáročného cestovatele. Přistýlky jsou menší, vhodné spíše pro děti (rozkládací křeslo). Možnost vyžádat rodinné pokoje (propojený dvoulůžkový pokoj a dvoulůžkový pokoj s přistýlkou) nebo hotelové apartmá (pro 2-4 osoby) - za příplatek. Pokoje jsou vybavené sprchou a WC, TV přijímačem se SAT programem, telefonem a většina pokojů má i balkon. V hotelu je možné ubytování se psem.

STRAVOVÁNÍ

Snídaně jsou převážně podávány formou bufetového stolu, večere výběr ze 2-3 menu včetně vegetariánského menu

Možnost celodenního stravování. Obědy servírované jako v případě večeří.

PARKOVÁNÍ

Přímo u hotelu, nehlídané, bez poplatku.

INFORMACE

V ceně není zahrnut rekreační poplatek – cca 1-2 €/osoba/ den – platba na místě.



Oficiální klasifikace: **

Aktuální ceny na:
www.cedok.cz/dovolena/1941.html





SKI A WELLNESS RESIDENCE DRUŽBA

DEMÄNOVSKÁ DOLINA - JASNÁ



Strava: **snídaně**

Zájezdy: **4 a více dní**

POLOHA

Zrekonstruovaný, velmi příjemný hotel je situován v překrásném prostředí národního parku Nízke Tatry, v jedné z nejkrásnějších dolin Slovenska - v Demänovské Dolině. Nachází se přímo v centru lyžařského střediska Jasná přímo na lyžařském svahu Biela Puť s moderní 4-sedačkovou lanovkou, v nadmořské výšce 1 200 m. Středisko patří mezi nejlepší polohou i vybavením pro zimní sporty, rekreaci a odpočinek.

VYBAVENÍ

Hotelová restaurace, Ľudová restaurace s terasou, vinná pivnice s vinotékou, noční bar - Kabaret, Lobby bar, dětský koutek, dětské hřiště, biliard, vysokorychlostní WiFi připojení v celém hotelu, místnost na odkládání zavazadel, animace, room servis, lyžařská škola, dětská lyžařská školička s dětským vlekem, půjčovna a prodejna ly-

žařského vybavení, lyžařský servis; lyžárna s uzamykatelnými skříňkami a sušáky na obuv. Rozšířené wellness centrum nabízí – 25 m plavecký bazén s pramenitou vodou, dětskou zónu s dětským bazénem a vířivou vanou pro nejmenší, 3 vířivé bazény, 6 různých saun (ruská, finská, bylinková, eukalyptová, solná, infra), hydromasážní sprchy, vyhřívaná dřevěná kád, masáže, ošetření kosmetikou SOTHYS, pedikúra rybičkami GARRA RUFA. Ve wellness centru ADULT ZÓNA „FOUR SEASONS“ se 3 saunami se zvýšenou teplotou, „prameny s živou vodou“ - 3 bazénky s rozličnou teplotou vody 8 °C, 36 °C a 42 °C, tepidárium s vyhřívanými lehátky, vnější terasa s bazénem s teplotou vody 37 °C, lehátky a sezením.

UBYTOVÁNÍ

Kategorie comfort, comfort plus – dvouložkové pokoje s možností 1 přistýlky, pokoje

Superior, apartmány Residence (se 2 ložnicemi), 2 apartmány Mezonet nebo apartmány LUX (s 1 nebo 2 ložnicemi). Všechny pokoje mají koupelnu, WC, SAT TV, telefon, vysoušeč vlasů, župan, trezor, minibar, v apartmánech LUX i kuchyňský koutek a krb. Apartmány LUX se nacházejí v samostatné budově hned vedle hotelu.

Kategorie economy – dvouložkové pokoje, pokoje Family. Všechny pokoje mají koupelnu, WC, SAT TV, telefon, vysoušeč vlasů, župan, trezor, minibar.

STRAVOVÁNÍ

Výborná kuchyně, nabízí speciality mezinárodní kuchyně ale také velmi dobrou slovenskou kuchyni a to ve stylové Lidové restauraci případně v hotelové restauraci. Snídaně jsou podávány formou bufetových stolů. Možnost doplatit večere formou bufetu.

PARKOVÁNÍ

Nehlídané parkoviště před hotelem.

INFORMACE

V ceně není zahrnut rekreační poplatek – cca 1–2 €/osoba/ den – platba na místě.



Oficiální klasifikace: ****

Aktuální ceny na:

www.cedok.cz/dovolena/1948.html



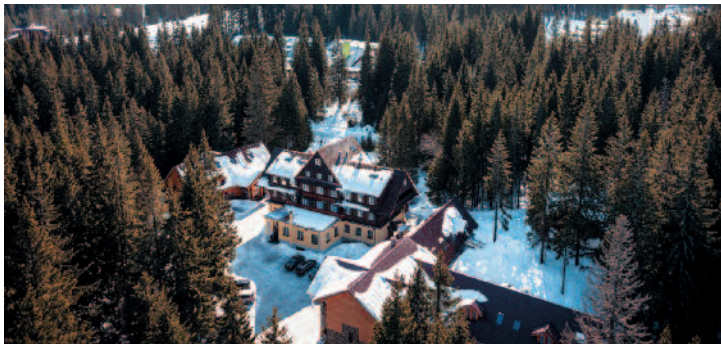

HOTEL MIKULÁŠSKÁ CHATA

Zájezdy: 3 a více dní

Strava: **polopenze**

POLOHA

V centru lyžařského střediska Jasná v Demänovské dolině v Nízkých Tatrách. Tento stylový horský hotel svojí architekturou perfektně zapadá do horského prostředí. Hotel je hrdým členem asociácie Historických Hotelov Slovenska. Nachází se 200 m od vleků a přímo u Vrbického Plesa.

VYBAVENÍ

Nostalgická budova klasické tatranské architektury nabízí pod jednou střechou kvalitní služby, stylové ubytování a bohaté sportovní vyžití pro celou rodinu. Hotel má k dispozici i moderní wellness centrum, které uspokojí i náročnější klientelu a bowling pro večerní zábavu. Hotelový komplex tvoří tři samostatné budovy.

Mikulášská chata, jedna z nejstarších chat v Demänovskej doline, Depandansy s bowlingem a kongresovou místností a Vrbická chata propojená s hotelem podzemním podchodem.

UBYTOVÁNÍ

Jedno a dvoulůžkové pokoje jsou vybaveny koupelnou a WC, barevnou TV, telefonem s přímou volbou a rádiem, WiFi. V podkroví hotelu jsou 3 rodinné mezonetové apartmány. Každý z nich má kapacitu 2-4 lůžka a 2 přistýlky.

STRAVOVÁNÍ

Snídaně a večere jsou v zimní sezóně podávány formou bufetu, obědy a la carte. V letní sezóně jsou večere podávány formou servírovaného menu.

PARKOVÁNÍ

Parkoviště je přímo u hotelu a je hlídáno kamerovým systémem a neplacené.

INFORMACE

V ceně není zahrnut rekreační poplatek – cca 1–2 €/osoba/ den – platba na místě. V hotelu je možné ubytování se zvířetem v části Depandansy.



Oficiální klasifikace: ***

Aktuální ceny na: www.cedok.cz/dovoleny/8322.html



BUNGALOVY JASNÁ LÚČKY

Zájezdy: 3 a více dní

Strava: **bez stravování**

POLOHA

Bungalovy se nacházejí v Demänovské Dolině v bezprostřední blízkosti 6 - místné sedačkové lanovky Lúčky – Vyhládka – pod Chopok s dojezdem po nové sjezdovce přímo k bungalovům.

VYBAVENÍ

Bungalovy jsou 2, 3, 4 a 5lůžkové s možností přistýlky, vybavené sprchou a WC, kuchyňským koutem s vařičem a základním kuchyňským nádobím, SAT TV. Bungalovy jsou samostatně vytápěné elektrickými vyhřívacími tělesy. V areálu bungalovů byl vybudován dřevěný přístřešek s ohništěm a osvětlením a sezením pro cca

20 osob. V celém areálu je k dispozici připojení k internetu.

POKOJE

Menší bungalovy mají jednu místnost, kde je i kuchyňský kout, větší bungalovy mají zpravidla dvě místnosti, z nichž jedna je včetně kuchyňského koutu.

STRAVOVÁNÍ

V ceně pobytu není zahrnuto stravování, možnost přípravy jídel přímo v bungalovu. Cca 100 m od bungalovů je restaurace s celodenním provozem.

PARKOVÁNÍ

Parkování před každým bungalovem bez poplatku.

INFORMACE

V ceně není zahrnut rekreační poplatek – cca 1–2 €/osoba/ den – platba na místě.



Oficiální klasifikace: bez klasifikace

Aktuální ceny na: www.cedok.cz/dovoleny/1952.html



HOTEL SOREA MÁJ

LIPTOVSKÝ JÁN



Zájezdy: 🚗 3 a více dní

Strava: **polopenze**

POLOHA

Hotel je situován v ústí Jánské doliny, cca 200 m od zimního lyžařského střediska Javornica (4 vleky s celkovou délkou 2 620 m, lehké a středně náročné tratě, umělé zasněžování, večerní osvětlení, dobré podmínky na běžecké lyžování, sáňkování a zimní turistiku), 6 km od lyžařského areálu Opalisko, 25 km od střediska Jasná.

VYBAVENÍ

Restaurace, denní bar, kavárna, krytý bazén s termální vodou, sauna, fitness, perličková koupel, půjčovna sportovních potřeb, úschovna lyží. V hotelu lze dokoupit různé relaxační pro-

cedury a různé druhy masáží. WiFi v celém hotelu.

POKOJE

Dvoulůžkové s možností přistýlky. Lze objednat apartmá, bezbariérový pokoj, nebo rodinný pokoj. Vybavení pokojů SAT TV, rádio, telefon, trezor, koupelna s WC, balkon (není u bezb. pokojů a rodinných pokojů) a v apartmá lednička, apartmán deluxe je dvoupodlažní.

STRAVOVÁNÍ

Snídaně a večere formou teplých a studených bufetových stolů.

PARKOVÁNÍ

Vyhrazené parkoviště u objektu monitorované kamerovým systémem a je neplacené.

INFORMACE

V ceně není zahrnut rekreační poplatek – cca 1–2 €/osoba/ den – platba na místě.



Oficiální klasifikace: ***

Aktuální ceny na:

www.cedok.cz/dovolena/1944.html





Vysoké Tatry, nejvyšší pohoří karpatského oblouku, jsou spolu s Alpami jedinými velehorami ve střední Evropě. Dvacítka jejich štítů přesahuje výšku 2 500 m n. m. Klimatické podmínky a vybavenost jednotlivých středisek umožňují různé druhy sportů.

K dispozici jsou dobře upravené sjezdové a běžecké tratě, skokanské můstky, saňkařské tratě. Služby zahrnují zasněžování i noční lyžování. Po lyžování lze využít kryté bazény a wellness.

PODBÁNSKÉ			
Sjezdové tratě		Lanovky	
Modré 3	2 km	Poma	4
Červené 1	2 km	Ostatní	1
Celkem 4	5 km		5
Běžecké tratě		30 km (přírodní)	
Vzdálenost z ČR:		Praha	520 km
		Brno	320 km

ŠTRBSKÉ PLESO			
Sjezdové tratě		Lanovky	
Modré 4	3 km	Poma	3
Červené 5	6 km	Sedačka	2
		Kabina	1
Celkem 9	5 km		6
Běžecké tratě		20 km	
Vzdálenost z ČR:		Praha	530 km
		Brno	330 km

a 15 km a mnoho přírodních terénů pro zimní turistiku. Možnost zimní turistiky s průvodcem po náročnějších terénech, skialpinismus, snowboarding, zvláště bruslení jak ve sportovním areálu tak i na Štrbském plese nebo Novém Štrbském plese. Uměle zasněžované svahy s večerním osvětlením, půjčovny sportovních potřeb a lyžařské školy, také plavecké bazény, kino a řada restaurací, diskotéky. Štrbské pleso jako klimatické lázně nabízejí vedle lyžování i horské pobyty pro nelyžaře v zimním období. Je vhodným místem pro relaxační pobyty pro astmatiky a klienty trpící dýchacími potížemi po celý rok.

PODBÁNSKÉ, 950–1 100 m n. m.

Vyhledávaná turistická oblast, na rozhraní Západních a Vysokých Tater, sahá od osady Podbánské až k úpatí Kriváně (2 494 m n.m.). Svou polohou a členitostí krajiny je vhodným místem pro zimní rekreaci a sport, pro začínající i náročné sportovce. Výborné podmínky pro běžecké lyžování a zimní turistiku. Možnosti sáňkování a snowboardingu. Koupání v krytém bazénu, sauna, masáže, diskotéka, posezení ve vinárně.

Atraktivní je rovněž možnost dojíždět do nedalekého střediska Štrbské Pleso, které je prakticky na dohled a nabízí kompletní lyžařskou infrastrukturu využitelnou i těmi nejnáročnějšími lyžaři.

ŠTRBSKÉ PLESO, 1 355–2 404 m n. m.

Jedním z nejvýznamnějších a nejvýše položených lyžařských středisek ve Vysokých Tatrách je Štrbské Pleso. Jeho mimořádná poloha a čistota ovzduší z něj činí i významné klimatické lázně. Sportovní areál je plně vybaven veškerými potřebami pro zimní sporty.

Celková kapacita lyžařských dopravních zařízení je cca 3 500 osob za hodinu, 3 lyžařské vleky, 2 sedačkové lanovky. Sjezdové tratě jsou vhodné pro všechny typy lyžařů, jak pro začátečníky, tak i pro velmi náročné. Zajímavá trať z Predného Soliska (1800 m n. m.) je dlouhá 2 600 m nebo 2 140 m a je střední náročnosti, tratě Interski a Mostíky ve směru na Štrbské Pleso jsou lehké až velmi lehké, přepravu zde zabezpečují vleky 870 a 80 m (školní). Ve středisku najdeme i skokanské můstky P-70 a P-90, udržované běžecké tratě délky 5, 10

ŽDIAR			
Sjezdové tratě		Lanovky	
Modré 6	6 km	Poma	9
		Sedačka	1
Celkem 6	6 km		10
Běžecké tratě		18 km	
Vzdálenost z ČR:		Praha	580 km
		Brno	380 km

ŽDIAR, 910–1 180 m n. m.

Toto velmi oblíbené zimní i letní středisko se nachází pod Belianskými Tatrami na jižních



svazích Magury, 26 km od Kežmarku. Je přístupné individuálně motorovým vozidlem a autobusovou dopravou. Lyžařské terény Strednica (cca 9 vleků) mají jihozápadní orientaci a Bachledova dolina (sedačková lanovka a cca 3 vleky) severní a severovýchodní orientaci, zde mají návštěvníci možnost přejet na svah střediska Jazierko, oba dva areály jsou přes vrchol navzájem přístupné. Jsou zde vhodné tratě pro běžecké lyžování a zimní turistiku, zejména ja jižních svazích Spišské Magury. Vyhledávanou trasou je hlavní hřeben pohoří, umožňuje mírný sjezd přímo do obce. Svahy jsou vhodné i pro sáňkování. Z oblasti lze snadno dojíždět do lyžařského střediska Vyšné Ružbachy s atraktivní nabídkou termálních bazénů.

SMOKOVEC			
Sjezdové tratě		Lanovky	
Modré	3	6 km	6
Černé	1	2 km	1
Celkem	4	8 km	7
Běžecké tratě		15 km	
Vzdálenost z ČR:		Praha	530 km
		Brno	330 km

SMOKOVEC, 1 010–2 452 m n. m.

Dříve nazývaný Starý Smokovec je nejstarším tatranským turistickým střediskem, s nezaměnitelnou atmosférou a architekturou stylových

domů. Celková kapacita 7 lyžařských vleků a pozemní lanovky, je cca 4100 osob. Nejlepší možnosti sjezdového lyžování jsou na Hrebienku, od horní stanice lanovky s návazností na vleky s různou délkou obtížnosti tratí. Uměle zasněžované svahy a možnost večerního osvětlení jsou předpokladem maximálního sportovního využití. Pro milovníky „bílé stopy“ je zde několik běžeckých tratí 6 a 12 km ve směru na Tatranskou Lomnicu. Zajímavé jsou turistické túry. Možnosti sáňkování, skialpinismu a bruslení. Smokovce jsou též centrem kulturního a společenského života, s krytými bazény, saunami, bary, diskotékou.

TATRANSKÁ LOMNICA			
Sjezdové tratě		Lanovky	
Modré	6	6 km	10
Červené	4	4 km	2
Černé	1	1 km	1
Celkem	11	11 km	13
Běžecké tratě		25 km	
Vzdálenost z ČR:		Praha	560 km
		Brno	360 km

TATRANSKÁ LOMNICA, 850–2 449 m n. m.

Velmi oblíbené lyžařské středisko Vysokých Tater, vzdálené 6 km od Starého Smokovce, leží přímo pod svahy Lomnického štítu v nadmořské výšce 800 m.

Vynikající lyžařské svahy vhodné zejména pro náročnější lyžaře. Celková přepravní kapacita lyžařských zařízení je cca 3 600 osob za ho-

dinu. Nejvíce jsou vyhledávány sjezdové tratě na Skalnatém Plese s vrcholovou stanicí sedačkové lanovky 2 180 m n. m. Vrcholové stanice horních úseků visuté a kabinové lanovky, cca 1 770 m n. m., mají návaznost na lyžařské tratě velmi lehké, lehké, středně obtížné a těžké. Na tratích délky 1 500–2 000 m se konají i mezinárodní závody ve sjezdu a obřím slalomu. Z Lomnického sedla vede sjezdová trať s nejprudším spádem v Tatrách, která pokračuje přes Skalnaté pleso až do Tatranské Lomnice.

Jde o nejdelší sjezdovku Slovenska s největším převýšením (2 220–800 m). V údolích kolem střediska i v něm samém jsou cvičné louky vhodné pro začátečníky. Pro středně pokročilé lyžaře jsou vhodné terény v nedalekých Belianských Tatrách. V lokalitě Jamy najdeme dva menší skokanské můstky. Lyžařské běžecké tratě délky 1, 3 a 5 km v blízkosti Tatranských Matliár. Možnost lyžařské turistiky do okolních dolin východní části Vysokých Tater a Starého Smokovce. Škola sjezdového, běžeckého i snowboardového lyžování.

Koupání v krytém bazénu, sauna, masáže, kino, diskotéka, posezení ve stylové kolibě či baru. Snadná dosažitelnost atraktivního aquaparku, který je situován v podtatranské metropoli Popradu a nabízí širokou škálu vodních radovánek.





GRAND HOTEL PERMON

Zájezdy: 🚗 3 a více dní

POLOHA

Pěkný hotel s dobrou dostupností k vlekům, cca 400 m od hotelu (1 000 m n. m., 4 lyžařské vleky, sjezdové tratě 600, 900 a 1 400 m). Vhodné pro méně náročné lyžaře a děti, lyžařská škola a dětský vlek. Pro náročné lyžaře je k dispozici Štrbské Pleso (15 km).

VYBAVENÍ

Svým bohatým příslušenstvím se řadí mezi nejlepší vybavené hotely ve V. Tatrách. K dispozici restaurace, noční bar, společenská místnost, salonky, krytý bazén, sauna, solárium, masáže, perličkové a vířivé koupele, solux, podvodní masáže, parafínové zábaly, inhalace, fitness, tělocvična,

kulečnick, stolní tenis. Úschovna lyží, možnost půjčení sportovního nářadí a lyží.

POKOJE

Dvoulůžkové pokoje s možností přistýlky, vlastní příslušenství, rádio, TV, telefon a minibar s chladničkou. K dispozici také rodinné pokoje a apartmány. Ubytování s domácím zvířetem není dovoleno.

STRAVOVÁNÍ

V ceně je snídaně formou bufetového stolu. Možnost celodenního stravování. Večeře (i obědy) formou bufetu.

PARKOVÁNÍ

Vyhrazené parkoviště u objektu za poplatek.

INFORMACE

V ceně není zahrnut rekreační poplatek – cca 1–2 €/osoba/ den – platba na místě.

PODBANSKÉ



Strava: **snídaně**



Oficiální klasifikace: ****

Aktuální ceny na:

www.cedok.cz/dovolena/1892.html



HOTEL PIERIS

Zájezdy: 🚗 3 a více dní

POLOHA

Hotel Pieris se nachází v malebné horské osadě Podbanské na hranici Vysokých a Západných Tater, v tichém prostředí Tatranského národního parku pod majestátným štítem Kriváně.

VYBAVENÍ

Hotel Pieris je kompletně moderně zrekonstruovaný hotel, v minulosti známý jako hotel Kriváň. Díky kompletní rekonstrukci v hotelu k dispozici restaurace, Lobby bar s posezením u krbu, wellness centrum (oddychový bazén 7,90 x 3,20 m s hloubkou 1,20 m, vířivka, infrasauna, parní sauna, finská sauna a spa). Komfortní pokoje a menší apartmány mají moderní atraktivní design. Možnost vy-

užívat služeb wellness centra nedalekého hotelu GH Permon (cca 1 200 m).

UBYTOVÁNÍ

Hotel Pieris disponuje jedno i dvoulůžkovými pokoji, menšími apartmány i apartmány Deluxe. Všechny pokoje je koupelna se sprchovým koutem a s WC. Pokoje a menší apartmány typu „Standard“ jsou v 1. poschodí bez balkónu. Pokoje a menší apartmány typu „Superior“ mají francouzské okno a balkón.

STRAVOVÁNÍ

Snídaně i večeře jsou podávány formou bufetového stolu. Možnost celodenního stravování.

PARKOVÁNÍ

Nehlídané parkoviště u objektu bez poplatku.

INFORMACE

V ceně není zahrnut rekreační poplatek – cca 1–2 €/osoba/ den – platba na místě.

PODBANSKÉ



Strava: **polopenze**



Oficiální klasifikace: ***

Aktuální ceny na:

www.cedok.cz/dovolena/4632.html



HOTEL PANORAMA RESORT

Zájezdy: 🚗 3 a více dní

Strava: **snídaně**



ŠTRBSKÉ PLESO

POLOHA

Moderní hotel apartmánového typu se nachází v klidnější části atraktivního střediska Štrbské Pleso. Svou polohou v 1 300 m n. m. je jedinečný svým výhledem na panorama Vysokých Tater.

VYBAVENÍ

V přízemí hotelu se nachází vstupní hala s recepcí, restaurace, Lobby bar. Nové malé wellnes centrum (finská parní a infra sauna, relax část).

POKOJE

Ubytování je možné v moderně zařízených prostorných studiích a apartmánech pro 2–4 osoby. Studia mají jednu místnost u apartmánu je

ložnice a obývací část s rozkládacím gaučem. Každý typ ubytování má vlastní sociální zařízení (koupelna se sprchou nebo vanou) s minikuchyňkou s mikrovlnou troubou a ledničkou. Internetové připojení.

STRAVOVÁNÍ

Snídaně jsou podávány formou bufetového stolu, možnost polopenze nebo plné penze.

PARKOVÁNÍ

Na vyhrazeném parkovišti u hotelu nebo v podzemních garážích.

INFORMACE

V ceně není zahrnut rekreační poplatek – cca 1–2 €/osoba/ den – platba na místě.



Oficiální klasifikace: ****

Aktuální ceny na: www.cedok.cz/dovolena/1879.html

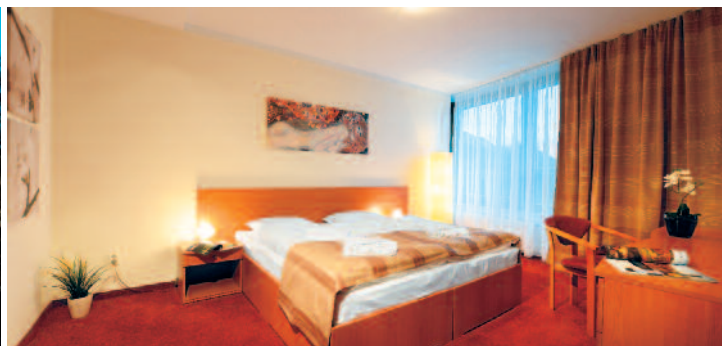

HOTEL SOREA TRIGAN

Zájezdy: 🚗 3 a více dní

Strava: **polopenze**



ŠTRBSKÉ PLESO

POLOHA

V nejmalebnější části Štrbského Plesa, přímo na břehu jezera Nové Štrbské pleso. Pěší dostupnost vleků a lanovek.

VYBAVENÍ

Návštěvníkům je k dispozici restaurace, aperitiv bar s denním provozem, noční bar, salonky. Pro odpočinek a relaxaci sportovců lze využít saunu a fitness. WiFi v celém hotelu. Wellnes svět regenerace a oddychu – bazén, dětský bazén, bublinkové masáže, perličkové koupele, protiproudové plavání atd.

POKOJE

Dvou- i vícelůžkové, s možností přistýlky, vlastním příslušenstvím, TV, rádiem, telefonem.

STRAVOVÁNÍ

Snídaně i večere bufetovým způsobem. Obědy servírované 3chodové menu s možností výběru 4–5 jídel.

PARKOVÁNÍ

Nehlídané parkoviště u objektu bez poplatku.

INFORMACE

V ceně není zahrnut rekreační poplatek – cca 1–2 €/osoba/ den – platba na místě.

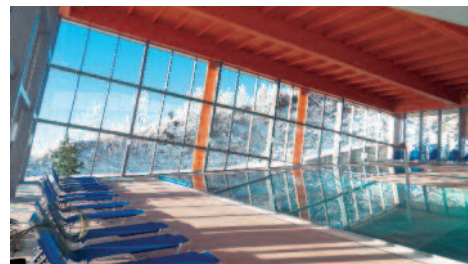

Oficiální klasifikace: ***

Aktuální ceny na: www.cedok.cz/dovolena/707.html



HOTEL PÁTRIA

ŠTRBSKÉ PLESO



Zájezdy: 🚗 3 a více dní

Strava: **snídaně**

POLOHA

Je situován na břehu vysokohorského plesa, ve středisku zimních sportů Štrbské Pleso. Běžecské tratě začínají přímo u hotelu, terény vhodné pro začátečníky i náročné lyžaře (Interski svah Solisko). Pěší dostupnost vleků.

VYBAVENÍ

Restaurace Sluneční, Vatra club, lovecký salonek, dětský koutek aj. Hostům je k dispozici krytý bazén, sauna, masáže, solárium, ricochet, beauty salon, lobby bar, vinotéka, pěkné well-

nes centrum Patria aqua paradís. Župan k dispozici na pokoji.

POKOJE

Dvoulůžkové s možností přistýlky, předsíňka, vestavěné skříně, příslušenství, telefon, rádio, TV. Cenově jsou odlišeny pokoje od 3. patra výše.

STRAVOVÁNÍ

V ceně pobytu jsou snídaně, podávané formou bufetu. Možnost polopenze nebo plné penze přímo v hotelu.

PARKOVÁNÍ

Vyhrazené parkoviště u objektu za poplatek.

INFORMACE

V ceně není zahrnut rekreační poplatek – cca 1–2 €/osoba/ den – platba na místě.



Oficiální klasifikace: ****

Aktuální ceny na:

www.cedok.cz/dovolena/1880.html





HOTEL TOLIAR

Zájezdy: 🚗 3 a více dní

POLOHA

Hotel Toliar se nachází v krásném prostředí Vysokých Tater, v nadmořské výšce 1 355 m n. m., přímo v turistickém a lyžařském centru Štrbské Pleso. Výborné výchozí místo pro zimní turistiku a lyžování, v blízkosti hotelu je zastávka autobusu a tatranské električky.

VYBAVENÍ

Vstupní hala s recepcí, velmi příjemná restaurace, kavárna s barem a krbem, terasa, denní bar, salonek, „Vítálny svet“ (finská, kanadská a parní sauna, solná parní koupel, tepidárium, vířivá vana, bazén s protiproudem, ledový vodopád, vodní cesta, masáže), fitness, kulečník.

V kavárně WiFi připojení. Obchod s potravinami se nachází přímo v hotelu.

POKOJE

Pohodlné dvoulůžkové pokoje, některé s možností přistýlky a rodinné pokoje – hotelové buňky, se skládají ze 2 dvoulůžkových pokojů s možností jedné přistýlky, společná předsíňka, WC a koupelna, SAT TV, telefon, max. kapacita jedné buňky je až 6 osob. Hotelové studio 2-4 pevná lůžka s možností až 2 přistýlek, koupelna, kuchyňská linka, SAT TV.

STRAVOVÁNÍ

V ceně pobytu jsou zahrnuty snídaně, které jsou

podávány většinou formou bufetového stolu, možnost celodenního stravování.

PARKOVÁNÍ

Vyhrazené parkoviště v blízkosti hotelu, nehlídané.

INFORMACE

V ceně není zahrnut rekreační poplatek – cca 1–2 €/osoba/ den – platba na místě.



Oficiální klasifikace: ***

Aktuální ceny na: www.cedok.cz/dovolena/1895.html

ŠTRBSKÉ PLESO



Strava: **snídaně**



APARTMÁNY KOLIBA KAMZÍK

Zájezdy: 🚗 3 a více dní

POLOHA

Apartmány koliba Kamzík se nachází ve Starém Smokovci v Tatranském národním parku, v těsné blízkosti stanice pozemní lanovky na Hrebienok. Vynikající poloha apartmánů v srdci Vysokých Tater se všestrannými bohatými možnostmi horských túr, letních a zimních sportů je zárukou skvělé dovolené plné dokonalého relaxu i aktivního odpočinku.

VYBAVENÍ

Apartmány a studia s možností vlastního stravování, WiFi ve všech prostorách a restauraci. Budova Koliby Kamzík zastřešuje nejen ubytovací část, ale i restauraci. Recepce je situovaná v objektu a nabízí hostům své služby denně

v době od 7:00 do 18:00 včetně. Apartmánový dům disponuje čtyřmi apartmány a čtyřmi studii.

UBYTOVÁNÍ

Každé studio nebo apartmán je vybaveno pohodlnými postelemi „spring box“, rozkládací pohovkou (slouží jako přistýlka), kuchyňským koutem (lednice, mikrovlnná trouba, varná konvice, základní inventář, vařič není k dispozici), koupelnou se sprchovým koutem a WC, TV, bezplatné internetové připojení.

Platí se vratná kauce 70 € za pobyt. Vrací se při odjezdu.

STRAVOVÁNÍ

V ceně ubytování jsou snídaně podávány for-

mou bufetu v restauraci Kamzík. Možnost stravování v restauraci Koliba Kamzík se slevou 20%.

PARKOVÁNÍ

Parkoviště přímo před hotelem je zpoplatněné částkou 6 EUR/den.

INFORMACE

V ceně není zahrnut rekreační poplatek – cca 1–2 €/osoba/ den – platba na místě.



Oficiální klasifikace: bez klasifikace

Aktuální ceny na: www.cedok.cz/dovolena/8314.html

STARÝ SMOKOVEC

Strava: **snídaně**



HOTEL PALACE

NOVÝ SMOKOVEC

Zájezdy: 🚗 3 a více dní

Strava: **snídaně**

POLOHA

Komplex kúpele Nový Smokovec se nachází ve významném rekreačním středisku Smokovce, které tvoří Starý, Nový, Dolný a Nový Smokovec.

VYBAVENÍ

Hotel Palace je hlavním hotelem Kúpeľov Nový Smokovec. K vybavení hotelu patří - centrální recepce, kavárna, jídelna se 2 salonky, zimní zahrada, knihovna. Doplnkové služby: stolní tenis, biliard, elektronické šipky.

UBYTOVÁNÍ

Jedno a dvouložkové pokoje jsou zrekonstruované. Pokoje mají koupelnu, WC, telefon, LED TV

se satelitním příjmem a s bezplatným WIFI připojením. Některé pokoje mají balkon a trezor.

STRAVOVÁNÍ

Snídaně formou bufetu, obědy a večeře 3chodové, servírované, výběr minimálně 3 menu.

PARKOVÁNÍ

Parkoviště u hotelu.

INFORMACE

V ceně není zahrnut rekreační poplatek – cca 1–2 €/osoba/ den – platba na místě.



Oficiální klasifikace: ***

Aktuální ceny na:

www.cedok.cz/dovolena/8315.html



HOTEL BRANISKO

NOVÝ SMOKOVEC

Zájezdy: 🚗 3 a více dní

Strava: **snídaně**

POLOHA

Historický, tatranský hotel Branisko patří do komplexu kúpele Nový Smokovec, které se nacházejí ve významném rekreačním středisku Smokovce, které tvoří Starý, Nový, Dolný a Nový Smokovec.

VYBAVENÍ

V hotelu Branisko se soustřeďuje léčba a poskytování procedur pro všechny hosty kúpeľov Nový Smokovec a je zde přímé propojení s RELAX zónou s bazénem. Na pokojích jsou župany. Restaurace, knihovna, centrální recepce v hotelu Palace cca 150 m.

UBYTOVÁNÍ

Pokoje jsou klasicky zařízené. K vybavení patří koupelna, WC, LED TV, některé pokoje mají balkon. K dispozici je bezplatné WIFI připojení.

STRAVOVÁNÍ

Stravování v hotelu Palace cca 150 m - snídaně formou bufetu, obědy a večeře 3 chodové, servírované, výběr minimálně 3 menu.

PARKOVÁNÍ

Parkoviště u hotelu Palace.

INFORMACE

V ceně není zahrnut rekreační poplatek – cca 1–2 €/osoba/ den – platba na místě.



Oficiální klasifikace: ***

Aktuální ceny na:

www.cedok.cz/dovolena/8316.html



VILA OLÍVIA

NOVÝ SMOKOVEC



Zájezdy: 🚗 3 a více dní

Strava: **snídaně**

POLOHA

Poloha vily Olívia patří mezi nejlepší lokality v rámci obce Nový Smokovec.

VYBAVENÍ

Vila Olívia má k dispozici deset apartmánů, rozdělených do 2 kategorií: apartmán 2+2 a apartmán 4+2. Klientům je k dispozici recepce a místnost na úschovu lyží. WiFi zdarma.

UBYTOVÁNÍ

Apartmány jsou vybavené moderními spotřebiči - TV, myčka na nádobí, pračka se sušičkou, vestavný dvouvařič, chladnička, digestoř a varná konvice. V koupelně k dispozici vysoušeč vlasů.

Apartmány 4+2 (cca 50 m²) jsou mezonetové apartmány s otevřenou galérií s manželskou po-

stelí pro 2 osoby, v dolních prostorách je ložnice, obývací pokoj s rozkládací pohovkou pro 2 osoby, kuchyňka s jídelním koutem, sprchový kout, WC. Možnost ubytování 4 - 6 osob. Tyto apartmány mají balkon.

Apartmány 2+2 (cca 35 m²) mají ložnici s manželskou postelí, obývací pokoj s rozkládací pohovkou pro 2 osoby, kuchyňku s jídelním koutem, sprchový kout, WC. Možnost ubytování 2 - 4 osoby.

Některé apartmány mají balkon. Pokoje se odemkají kartovým systémem.

STRAVOVÁNÍ

Pobyt se snídaní. Snídaně bufetové. Možnost navštívit restauraci Koliba Kamzík ve Starém Smokovci, kde mají klienti 15% slevu.

PARKOVÁNÍ

Parkoviště přímo před vilou Olívia pro ubytované hosty zdarma.

INFORMACE

V ceně není zahrnut rekreační poplatek - cca 1-2 €/osoba/ den - platba na místě. Pobyt se zvířaty není možný.



Oficiální klasifikace: bez klasifikace

Aktuální ceny na:
www.cedok.cz/dovoleny/9167.html

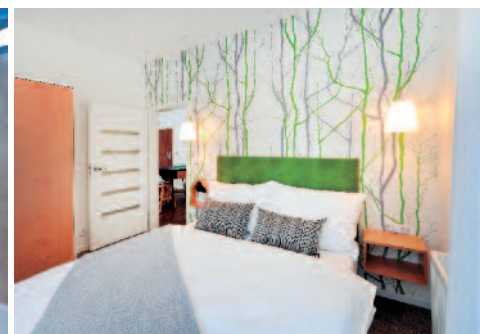



GRAND HOTEL BELLEVUE

HORNÝ SMOKOVEC



Strava: **snídaně**

Zájezdy: 🚗 **3 a více dní**

POLOHA

Hotelový komplex GRAND HOTEL BELLEVUE se nachází v Hornom Smokovci, na úpatí Slavkovského štítu, na místě zvaném Pekná Vyhliadka. Její překlad do francouzského jazyka dal název tomuto hotelu.

VYBAVENÍ

Současný Grand Hotel Bellevue vznikl spojením dvou tatranských hotelů – hotelu Bellevue a hotelu Šport. K vybavení hotelu recepce, krytý bazén, wellness centrum, fitness centrum, bowling a biliard, 2 restaurace a noční klub.

UBYTOVÁNÍ

Hotel má 140 pokojů, k dispozici jsou pokoje

dvoulůžkové s manželskými postelemi nebo oddělenými lůžky s možností 1 přistýlky, rodinné pokoje s možností dětské postýlky a přistýlky. Rodinné pokoje jsou složeny ze 2 částí, které jsou oddělené buď dveřmi nebo umělou stěnou. Pokoje jsou nekuřácké. K vybavení pokojů patří - koupelna, WC, vysoušeč vlasů, k dispozici župany, přezůvky, TV, telefon, minibar, trezor, na pokojích bezplatné kabelové a ve veřejných prostorách bezplatné WiFi připojení na internet.

STRAVOVÁNÍ

Snídaně formou bufetu. Večeře tří chodové menu, výběr ze 3 menu a salátový bufet. V hotelu je několik restaurací, např. restaurace Savarin nebo stylová Slovenská restaurace

PARKOVÁNÍ

Parkoviště s kapacitou 140 parkovacích míst - pro ubytované hosty zdarma.

INFORMACE

V ceně není zahrnut rekreační poplatek – cca 1 €/osoba/ den - platba na místě.

Pobyt s domácím zvířetem možný za poplatek 25 € / noc. Platba na místě. Je třeba nahlásit předem.



Oficiální klasifikace: ****

Aktuální ceny na:

www.cedok.cz/dovolena/9166.html





HOTEL SOREA TITRIS

Zájezdy: 🚗 3 a více dní

Strava: **polopenze**

POLOHA

Hotel se nachází v tichém prostředí, nedaleko centra Tatranské Lomnice v blízkosti botanické zahrady a známého muzea TANAPu. Stanice tatranské elektrické železnice a autobusu cca 10 min. chůze od hotelu. Snadná dostupnost vleků a lanovek, vzdálenost cca 200 m od nejbližšího vleku.

VYBAVENÍ

Restaurace, aperitiv bar Aqua u bazénu, „vinná viecha ŠOPA“, krytý bazén, tobogán, aquacentrum, aqua relax s vodními atrakcemi, sauna, masáže (ruční, perličková, hydromasáž).

POKOJE

Velmi pěkné dvoulůžkové pokoje, některé mají možnost přistýlky, pokojový trezor, telefon, rádio, TV, balkon. Možno vyžádat hotelové apartmá. Ubytování s domácím zvířetem není dovoleno.

STRAVOVÁNÍ

Snídaně a večeře formou bufetu.

PARKOVÁNÍ

Vyhrazené parkoviště u objektu zdarma.

INFORMACE

V ceně není zahrnut rekreační poplatek – cca 1–2 €/osoba/ den – platba na místě.

TATRANSKÁ LOMNICA



Oficiální klasifikace: ***

Aktuální ceny na:
www.cedok.cz/dovoleny/709.html



HOTEL SOREA URÁN

Zájezdy: 🚗 3 a více dní

Strava: **polopenze**

POLOHA

Hotel je situován do centra Tatranské Lomnice. Má výhodnou výchozí pozici pro sportovce a milovníky zimní turistiky, cca 400 m od hotelu je lyžařské středisko Jamy, a cca 10 min. chůze stanice lanové dráhy na Skalnaté pleso a Lomnické sedlo.

VYBAVENÍ

Velmi příjemné prostředí, dobrá vybavenost, restaurace, lobby bar, Wellness URÁNIA s nerezovým relaxačním bazénem s nabídkou vodních atrakcí, sauna, masáže, stolní tenis, herna pro děti, možnost půjčení sportovních potřeb a řada doplňkových služeb. Hotel má bezbariérový vstup a 2 bezbariérové pokoje. WiFi v celém hotelu.

POKOJE

Jedno a dvoulůžkové s možností přistýlky a vlastním příslušenstvím, telefon, TV. Možno vyžádat apartmá nebo rodinné pokoje. Všechny pokoje mají balkon.

STRAVOVÁNÍ

Snídaně a večeře jsou podávány formou bufetového stolu. Možnost celodenního stravování, obědy servírované.

PARKOVÁNÍ

Nehlídané parkoviště u objektu. Hotelová garáž za poplatek.

INFORMACE

V ceně není zahrnut rekreační poplatek – cca 1–2 €/osoba/ den – platba na místě.

TATRANSKÁ LOMNICA



Oficiální klasifikace: ***

Aktuální ceny na:
www.cedok.cz/dovoleny/557.html

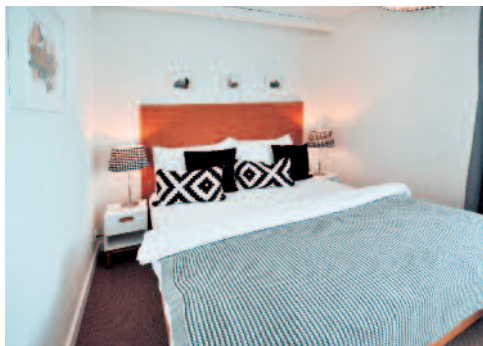

VILA BEATRICE

TATRANSKÁ LOMNICA

Zájezdy: 🚗 3 a více dní

Strava: **bez stravování**

POLOHA

Vila Beatrice se nachází v Tatranské Lomnici. Společně s Vilou Júlia a Vilou Magnólia tvoří Resort Beatrice. Objekty resortu jsou od sebe vzdálené maximálně 300 m. Hlavní budova je právě vila Beatrice.

VYBAVENÍ

Interiér budovy Vila Beatrice prošel kompletní rekonstrukcí v roce 2016. V objektu se nachází recepce poskytující služby všem zařízením resortu denně od 7:00 do 18:00. V hlavní budově resortu je také místnost pro podávání snídaní. K dispozici je zde dětský koutek.

UBYTOVÁNÍ

Apartmány, mezonetové apartmány s jednou nebo dvěma ložnicemi, všechny s možností až 2 přistýlek. K dispozici i apartmán až pro 8 osob (s krbem v obývacím pokoji a saunou). Všechny apartmány mají kuchyňský kout s vybavením, koupelnu, WC TV, bezplatné internetové připojení. Platí se vratná kauce 70 € za pobyt. Vrací se při odjezdu.

STRAVOVÁNÍ

Bez stravování. Možnost doobjednat snídaně.

PARKOVÁNÍ

Přímo v areálu objektu - nehlídané, bezplatné.

INFORMACE

V ceně není zahrnut rekreační poplatek – cca 1–2 €/osoba/ den – platba na místě.



Oficiální klasifikace: bez klasifikace

Aktuální ceny na:

www.cedok.cz/dovolena/8317.html



VILA JÚLIA

TATRANSKÁ LOMNICA

Zájezdy: 🚗 3 a více dní

Strava: **bez stravování**

POLOHA

Vila Júlia se nachází v Tatranské Lomnici. Společně s Vilou Beatrice a Vilou Magnólia tvoří Resort Beatrice. Objekty resortu jsou od sebe vzdálené maximálně 300 m.

VYBAVENÍ

Hlavní budovou resortu je vila Beatrice, která je vzdálena pouze 100 m a poskytuje celému resortu služby recepce denně od 7:00 do 18:00. V hlavní budově resortu je také místnost pro podávání snídaní. Dětský koutek na meziposchodí nebo ve vila Beatrice. V případě zájmu Vila Júlia nabízí ubytování se psem.

UBYTOVÁNÍ

Apartmány a studia jsou velmi vkusně zařízené, mají 2 - 4 pevná lůžka, možnost až 2 přistýlek. Všechny apartmány mají kuchyňský kout s vybavením, koupelnu, WC TV, bezplatné internetové připojení. Apartmány jsou zařízené v různých barevných kombinacích. Platí se vratná kauce 70 € za pobyt. Vrací se při odjezdu.

STRAVOVÁNÍ

Bez stravování. Možnost doobjednat snídaně ve vile Beatrice.

PARKOVÁNÍ

Přímo v areálu objektu - nehlídané, bezplatné.

INFORMACE

V ceně není zahrnut rekreační poplatek – cca 1–2 €/osoba/ den – platba na místě.



Oficiální klasifikace: bez klasifikace

Aktuální ceny na:

www.cedok.cz/dovolena/8318.html



TATRANSKÁ LOMNICA



VILA MAGNÓLIA

Zájezdy: 3 a více dní

Strava: **bez stravování**

POLOHA

Vila Magnolia se nachází v těsné blízkosti centra Tatranské Lomnice. Společně s Vilou Júlia a Vilou Magnolia tvoří Resort Beatrice. Objekty resortu jsou od sebe vzdálené maximálně 300 m. Hlavní budova je právě vila Beatrice.

VYBAVENÍ

Hlavní budovou resortu je vila Beatrice - cca 150 m, která poskytuje celému resortu služby recepce denně od 7:00 do 18:00. V hlavní budově resortu je také místnost pro podávání snídaní a sauna. Hosté mohou využít možnost posezení ve společných prostorách se sedačkou, křesly a dekoračním krbem.

UBYTOVÁNÍ

Ve vile jsou dvou - třílůžková studia a tři - čtyřlůžkové apartmány s možností vždy až dvou přistýlek. Všechny apartmány mají kuchyňský kout s vybavením, koupelnu, WC, TV, bezplatné internetové připojení. Platí se vratná kauce 70 € za pobyt. Vrací se při odjezdu. V případě zájmu je možné i ubytování se psem.

STRAVOVÁNÍ

Bez stravování. Možnost doobjednat snídaně ve vile Beatrice.

PARKOVÁNÍ

Přímo v areálu objektu - nehlídané, bezplatné.

INFORMACE

V ceně není zahrnut rekreační poplatek - cca 1-2 €/osoba/ den - platba na místě.



Oficiální klasifikace: bez klasifikace

Aktuální ceny na:

www.cedok.cz/dovolena/8319.html



TATRANSKÁ LOMNICA



VILA LUDMILA

Zájezdy: 3 a více dní

Strava: **bez stravování**

POLOHA

Vila Ludmila se nachází v tiché části Tatranské Lomnice vzdálené jen několik minut chůze od jejího centra. Výhodnou polohu dotváří také sjezdovka přímo nad objektem.

VYBAVENÍ

Ve vzdálenosti asi 750 m od objektu Vila Ludmila se nachází Vila Beatrice, která poskytuje hostům vily Ludmila služby recepce denně v době od 7:00 do 18:00 hodin, lze zde využít saunu. Možnost i podávání snídaní. V objektu se nachází místnost na odkládání lyží, kol a podobně.

UBYTOVÁNÍ

Apartmánový dům s kapacitou 16 lůžek poskytuje ubytování ve dvou studiích s kuchyňským koutem a ve třech pokojích buňkového charakteru, tedy bez kuchyňského koutu. Tyto tři pokoje mají společné kuchyňské prostory. Všechny pokoje a studia mají vlastní sociální zařízení. K dispozici je bezplatné internetové připojení. Platí se vratná kauce 70 € za pobyt. Vrací se při odjezdu. Závěrečný úklid není zahrnut v ceně. Cena 12 €/pobyt.

STRAVOVÁNÍ

Bez stravování. Možnost doobjednat snídaně ve vile Beatrice cca 750 m.

PARKOVÁNÍ

Přímo v areálu objektu - nehlídané, bezplatné.

INFORMACE

V ceně není zahrnut rekreační poplatek - cca 1-2 €/osoba/ den - platba na místě.



Oficiální klasifikace: bez klasifikace

Aktuální ceny na:

www.cedok.cz/dovolena/8320.html



HOTEL SOREA HUTNÍK I. A II.

TATRANSKÉ MATLIARE



Strava: **polopenze**

Zájezdy: 🚗 **3 a více dní**

POLOHA

Hotel je situován v malebném koutu Vysokých Tater cca 2 km od Tatranské Lomnice. Má výbornou polohu pro běžkaře, tratě začínají prakticky přímo u budovy. U hotelu je vlek pro děti a začátečníky. Pro náročnější lyžaře (asi 15 min.) je lanovka na Skalnaté Pleso a Lomnický štít. Ze Skalnatého Plesa vede sedačková lanovka do Lomnického sedla.

VYBAVENÍ

Restaurace, bar, kavárna, tělocvična, kuželky, fitness, krytý bazén, sauna, WiFi ve společných prostorách.

POKOJE

Pokoje typu standard jsou velmi pěkné, po rekonstrukci, pokoje economy jsou kategorie , za nižší ceny. Všechny pokoje mají vlastní příslušenství, některé s možností přistýlky, SAT TV, a u některých pokojů balkon.

STRAVOVÁNÍ

Snídaně zpravidla bufetové, večere výběrem z menu, možnost celodenního stravování, na přání je možné připravit i studený oběd do balíčku.

PARKOVÁNÍ

Nehlídané parkoviště u objektu bez poplatku.

INFORMACE

V ceně není zahrnut rekreační poplatek – cca 1–2 €/osoba/ den – platba na místě.



Oficiální klasifikace: ***/**

Aktuální ceny na:
www.cedok.cz/dovolena/128.html



Sjezdové tratě		Lanovky	
Modré 5	4 km	Poma	3
Červené 3	4 km	Sedačka	1
Černé 2	3 km		
Celkem 10	11 km		4
Běžecké tratě	11 km		
Vzdálenost z ČR:		Praha	530 km
		Brno	330 km

Lýžařský areál Spálená-Zverovka je situován v nejkrásnější části Západních Tater - v Roháčích. Menší lyžařské středisko uprostřed civilizací dosud málo dotčené přírodou nabízí klidné lyžování na nepřelidněných sjezdovkách určených pro začátečníky a středně pokročilé lyžaře i snowboardisty. 2 vleky (250 a 400 m) obsluhují začátečníky a děti. 1 500 m dlouhá sedačková lanovka s navazujícím 850 m dlouhým vlekem slouží náročnějším lyžařům. K vybavenosti střediska patří parkoviště, samoobslužná restaurace, půjčovna lyžařské výstroje. Svahy jsou denně upravovány a v případě potřeby uměle zasněžovány. Vysoká sněhová jistota - středisko, které zahajuje zimní sezonu na Slovensku mezi prvními.



HOTEL TATRAWEST

Zájezdy: 4 a více dní

ZUBEREC



Strava: **snídaně**

POLOHA

Hotel najdeme v malebném zákoutí Západních Tater – Roháčích, asi 1 km od vesničky Zuberec. Nedaleko se nachází oblíbené zimní středisko Zverovka – Spálená, dostupné krátkou jízdou autem, které poskytuje ideální podmínky pro lyžaře i snowboardisty. Kratší vleky 250 a 400 m jsou vhodné pro začátečníky a děti, 1 490 m dlouhá sedačková lanovka dopraví na svahy náročnější sportovce.

VYBAVENÍ

Restaurace, konferenční místnost, stolní tenis, kulečnický, tenisový kurt, volejbalové hřiště, rehabilitačně-masážní centrum, sauna.

POKOJE

Hotel nabízí ubytování ve dvoulůžkových pokojích s možností jedné až dvou přistýlek, každý pokoj má sprchu a WC.

STRAVOVÁNÍ

Snídaně jsou kontinentální, večere výběrem z menu, 2-3 jídla. Možnost celodenního stravování.

PARKOVÁNÍ

Nehlídané parkoviště u objektu bez poplatku.

INFORMACE

V ceně není zahrnut rekreační poplatek – cca 1-2 €/osoba/ den – platba na místě.



Oficiální klasifikace: bez klasifikace

Aktuální ceny na: www.cedok.cz/dovolena/1882.html



Sjezdové tratě		Lanovky	
Modré 5	2 km	Poma	7
Červené 2	2 km		
Celkem 7	4 km		7
Vzdálenost z ČR:	Praha	600 km	
	Brno	400 km	

Ski Park Vyšné Ružbachy je dobře vybavené lyžařské středisko vhodné pro rodiny s dětmi, začátečníky a středně pokročilé lyžaře. Nabízí denní i večerní lyžování, 4 km sjezdovek s možností umělého zasnežování. Nespornou výhodou střediska jsou zdejší termální bazény s vodou o teplotě až 34 °C, které nabízejí relaxaci po lyžování.

Lyžařské středisko Vysoká leží přímo na okraji Lubovnianských Kúpelov a nabízí kompletní lyžařský servis určený zejména pro rodiny s dětmi a začátečníky. K dispozici jsou 4 vleky s délkou 350 až 400 metrů, 1 vlek s délkou 700 m, 1 vlek o délce 2 000 metrů. Ve středisku je půjčovna lyží se servisem, lyžařská škola a půjčovna sněžných skútrů. Večerní osvětlení.

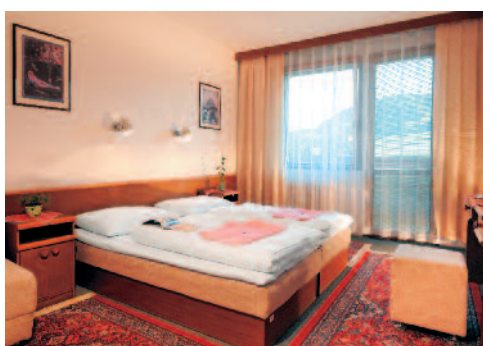

HOTEL SOREA ĽUBOVŇA

Zájezdy: 3 a více dní

POLOHA

Hotel se nachází na rozhraní Spišské Magury a Levočských vrchů, asi 7 km od města Stará Ľubovňa. Je zasazen do krásné přírodní scenérie, přímo v lyžařském areálu Vysoká, kam lze z hotelu dojet na lyžích. K dispozici 4 lyžařské vleky přímo u hotelu s celkovou délkou lyžařských tratí 2,4 km různé náročnosti. Pro náročnější lyžaře je určeno 25 km vzdálené středisko Ski Park Vyšné Ružbachy, které nabízí koupání v termálních bazénech po lyžování.

VYBAVENÍ

Hotel nabízí širokou škálu základních i doplňkových služeb, restaurace, denní bar, kavárna,

salonky, krytý bazén, fitness, masáže, relaxační procedury, půjčovna sportovního náčiní, sauna, biliár, stolní tenis, tenis, horská kola. WiFi ve společných prostorách.

POKOJE

Dvoulůžkové s příslušenstvím a možností přistýlky, mají SAT TV, rádio, telefon, balkon. Rodinné pokoje nebo apartmá je možné vyžádat.

STRAVOVÁNÍ

Snídaně zpravidla bufetové, večere výběrem z menu. Možnost celodenního stravování.

PARKOVÁNÍ

Nehlídané parkoviště u objektu bez poplatku.

INFORMACE

V ceně není zahrnut rekreační poplatek – cca 1–2 €/osoba/ den – platba na místě.



Oficiální klasifikace: **

Aktuální ceny na:
www.cedok.cz/dovolena/711.html

ĽUBOVNIANSKÉ KÚPELE



Strava: **polopenze**



ITÁLIE: azzurro, manšestr a dolce vita...

Lyžařský ráj. To si pomyslí snad každý milovník zasněžených svahů, který zavítá do italských Alp. Nelze se tedy divit, že se Itálie, především v posledních 20 letech, těší stále většímu zájmu lyžovánímilovných turistů z celého světa.

KAŽDÝM ROKEM O SNĚŽNÝ KROK DÁL

Kdo si myslí, že Itálie pro svůj rozvoj už udělala maximum, toho musíme vyvést z omylu. Itálie na vavřínech rozhodně neusnula, ba naopak. Intenzivně se rozvíjí dál. A to jak po stránce lyžařské ve vztahu k modernizaci lanovek a rozšiřování lyžařských areálů, tak po stránce služeb, infrastruktury a ubytování.

Pokud jste poznali italské Alpy byť jen před pár lety, budete mile překvapeni, co vše je tu

nového. Jen strohý výčet nejpodstatnějších inovací několika posledních let by tuto stránku zcela zaplnil. Podrobné informace k jednotlivým střediskům se můžete dočíst na příslušných stránkách.

Porovnáme-li italské lyžařské areály včetně všech navázaných služeb s ostatními evropskými alpskými velmocemi, najdeme řadu kladů, ale i záporny.

HLAVNÍ BENEFITY ITALSKÝCH ALP:

- Každodenně perfektně upravené sjezdovky s dokonalým umělým zasněžováním.
- Jasně převažující slunečné počasí a nádherná příroda.
- Řada moderních kvalitních lanovek, zejména sedačkových a kabinkových.
- Široká nabídka ubytování všech kategorií.
- Špičková gastronomie, wellness a pohostinnost.
- Ekonomicky nejvýhodnější dovolená v Alpách.



se tak naplňuje motto „méně času na lanovce, více času na sjezdovce“.

ITALOVÉ SI SJEZDOVKY HÝČKAJÍ, PŘEMÍRU ADRENALINU ALE NEČEKEJTE

Otevřeme-li kapitoly s názvem umělé zasněžování, upravenost sjezdových tratí nebo bezpečnost a přehlednost značení, musíme konstatovat, že Itálie je nejen absolutní špičkou evropskou, ale i světovou.

Naproti tomu zde však stojí argumenty jako volný terén, extrémní lyžování, pestrost snowboardové nabídky, nebo nejvyšší nadmořská výška jednotlivých areálů. A v tomto případě nezbývá než připustit, že tyto aspekty jsou podstatně zajímavější zejména u Francie a Švýcarska. Drtivá většina návštěvníků však ráda upřednostní každodenně perfektně vyžehlený „manšestr“ před freeridem.

NABÍDKA UBYTOVÁNÍ JE ŠIROKÁ A VELMI KVALITNÍ, NA SVAH SI ALE ČASTO MUSÍTE POPOJET

Co se týče kvality, prostornosti a vybavenosti ubytovacích jednotek i šíře zázemí jednotlivých kapacit, vyhrává Itálie na celé čáře. Zohledníme-li však polohu vůči lyžování, nemohou úhledné italské vesnice nikdy soutěžit s účelově vystavěnými komplexy ve Francii. A to i přesto, že i v italských horách je celá řada středisek, kde jsou hotely a residence téměř výhradně na svahu, či v jeho bezprostřední blízkosti.

ZA MÁLO PENĚZ HODNĚ MUZIKY

Pokud si chcete užít Alpy a zároveň nechcete do zimní dovolené sahat hluboko do kapsy, pak by pro Vás mohla být Itálie jasnou volbou. Oproti

Francii nebo Švýcarsku je totiž z České republiky mnohem blíže a i nadprůměrný standard „mimo-lyžařských“ služeb je zde za velmi rozumné ceny. Plánujete hory s celou rodinou? Pak můžete počítat s výhodnými podmínkami pro rodinné lyžování, ať už jde o poskytování výrazných slev ze skipasů pro nejmenší lyžaře, či o speciální nabídky některých hotelů pro rodiny s dětmi, nebo o možnost volby mezi hotelovým a apartmánovým ubytováním. To je například ve Francii naprosto nemyslitelné.

ITALSKÉ ALPY JSOU PRO VŠECHNY

Z hlediska ceny je Itálie absolutním fenoménem naší nabídky. A to nejen ve srovnání s ostatními alpskými zeměmi, ale někdy dokonce i s cenovou úrovní lyžování na horách českých a slovenských. Každý si může jednoduše spočítat, že kvalita lyžařské nabídky, plus přírodní krásy Dolomit, plus počet slunečných dní a azurově modré oblohy, plus široká nabídka restaurací s vynikající národní kuchyní, plus pestrá paleta míst určených k zábavě a relaxaci, a to celé umocněné na druhou pohostinností místních obyvatel, se rovná ideální dovolené v Alpách 2017/2018. Závěrem nezbývá než konstatovat, že i přes několik menších záporů má Itálie rozhodně co nabídnout. A tak pokud ještě nejste stoprocentně rozhodnutí, kam na lyže, můžeme Vás s klidným svědomím ubezpečit, že volbou Itálie určitě zklamání nebudete. Naopak.

INFORMACE

Zájezdy do Itálie lze zakoupit výhradně v kmenových pobočkách CK Čedok, kde Vám bude současně vypracována cenová nabídka.

ROZSÁHLOST A PROPOJENOST SJEZDOVEK DOHÁNÍ ALPSKOU KONKURENCI

Vezmeme-li v potaz rozsáhlost a vzájemnou propojenost lyžařských terénů, nezbývá než konstatovat, že v tomto ohledu Itálie poněkud pokulhává, a to především za Francií. Výjimkou jsou ale například 4 střediska Dolomiti Superski propojená Sella Rondou, italsko-švýcarský areál Cervinia / Zermatt, či až za francouzské hranice přesahující Via Lattea, patřící mezi světové giganty.

MODERNOST, KVALITA A MNOŽSTVÍ LANOVEK NEMAJÍ JINDE KONKURENCI

Celá řada nejmodernějších, především sedačkových, lanovek a v průměru jen velice nízké procento lyžařských vleků maximálně zrychluje a zpohodlňuje cesty vzhůru na svahy. Příkladně



- VAL DI FEMME
- SAN MARTINO
- VAL DI FASSA
- ARABBA / MARMOLADA
- CIVETTA
- TRE VALI – ALPE LUSIA

DOLOMITI SUPERSKI – NEJROZSÁHLEJŠÍ LYŽAŘSKÁ OBLAST EVROPY

Dolomiti Superski jsou nejrozsáhlejší lyžařskou oblastí nejen Itálie, ale i celé Evropy. Začínají téměř u brennerské dálnice českými lyžaři nadmíru oblíbenými středisky Valle Isarco a Val di Fiemme / Obereggen a končí až o mnoho desítek kilometrů dále na východě celosvětově proslulou Cortinou d'Ampezzo. Na straně severní je jejich teritorium ohraničeno jihotyrolskými středisky Kronplatz-Plan de Corones a Sextner Dolomiten – Alta Pusteria a na opačné straně jižní naopak ryze italskými oblastmi Civetta, Tre Valli a San Martino di Castrozza / Passo Rolle. V samém středu oblasti pak leží monumentální horský masív Grupo del Sella, který je obkroužen obousměrným lyžařským okruhem Sella Ronda, pomyslnou

třešničkou na „bílé“ dortu propojující 4 střediska největšího světového věhlasu – Val Gardenu / Alpe di Siusi, Alta Badii, Arabbu / Marmoladu a Val di Fassa e Carezza.

NEJKRÁSNEJŠÍ PŘÍRODNÍ SCENÉRIE DOLOMIT

Hovoří-li se o těch nejkrásnějších přírodních scenériích Dolomit, více než pravděpodobně se mluví právě o některém místě v rámci Dolomiti Superski. Až neuvěřitelně vykreslené skalní vrcholky, vysokohorská jezírka i větší jezera v údolích, husté jehličnaté lesy, rozlehlé zasněžené pláně a také majestátní a překrásná Marmolada, nejvyšší hora Dolomit hrdě se tyčící do nadmořské výšky 3 342 metrů, to vše nalezneme právě zde.

1 171 KILOMETRŮ SJEZDAŘSKÉ DOKONALOSTI

Po stránce lyžařské se jedná o téměř absolutní ráj, který je vyhlášen především soustavou nejmodernějších přepravních zařízení, propracovaným systémem umělého vysněžování, dokonalou organizací i značením a až úzkost-

livou starostlivostí místních pracovníků o absolutní bezpečnost a upravenost sjezdových tratí. A vezmeme-li v potaz místní nabídku „sjezdařskou“, dojdeme až k jen těžko představitelnému číslu úhrnem čítajícímu na 1 171 kilometrů tratí.

Variabilita skipasů a pestrá paleta zábavy aneb každý si vybere.

Každý lyžař zde má navíc na výběr hned z několika druhů skipasů a častokrát je tak postaven před jen těžko rozlousknutelný „oříšek“. V některých střediscích se více než nabízí volba skipasu s celoplošnou platností a v jiných je naopak, vzhledem k poloze, finanční náročnosti i třeba rozsahu skiareálu základního, výhodnější alternativou skipas lokální, případně lyžařská permanentka kombinovaná, která umožňuje 1 až 3 denní výjezdy za hranice areálu základního. Ať se však každý rozhodne tak či onak, z lyžování v Dolomiti Superski rozhodně zklamán nebude. A nejen to. Určitě bude každý místní návštěvník mile překvapen i téměř dokonalou infrastrukturou, pestrou paletou aktivní i pasivní zábavy a v neposlední řadě i nadstandardně vysokou úrovní místních ubytovacích kapacit.



Sjezdové tratě	Lanovky	
Modré 42 km	Poma	8
Červené 55 km	Sedačka	28
Černé 18 km	Kabina	7
Celkem 115 km		43
Běžecské tratě 150 km		
Snowpark 5x		
Vzdálenost z ČR:	Praha	705 km
	Brno	780 km



Lyžařská oblast Val di Fiemme/Obereggen se během posledních několika let již pevně zapsala do povědomí většiny našich lyžařů a s klidným svědomím lze konstatovat, že již několik zimních sezon je mezi naší lyžařskou klientelou vůbec tím nejžádanějším z široké nabídky celé Itálie. A není se co divit neboť ...

Terény: Více než 100 km sjezdových tratí s propracovaným systémem zasněžování, jež dokáže pokrýt 85 % sjezdovek a tím garantuje ideální sněhové podmínky po celou zimní sezonu. Velký počet lanovek naopak garantuje minimální počet front i ve vysoké sezoně a rozsáhlé investice v minulých letech zaručují kvalitní dopravní systém po celé oblasti a hodinovou kapacitu přes 70 000 osob. Toto jsou argumenty jednoznačně hovořící ku prospěchu lyžařské oblasti Val di Fiemme/Obereggen, která je součástí rozsáhlé elitní oblasti Dolomiti Superski. Oblast tvoří celkem 6 lyžařských oblastí Alpe Cermis, Bellamonte, Alpe Lusia, Jochgrimm, Lavazé Passo Role a Ski Cen-

ter Latemar. Nelze rozdělit jednotlivé oblasti na dobré a špatné, snad jen zviditelnit sjezdovky Olimpia v Alpe Cermis, Fiamme Oro 1 v Bellamonte, Paradiso v Passo Rolle a Pala di Santa na Latemaru, které jsou tím nejobtížnějším v celé oblasti. Za zmínku jistě stojí také lyžování mimo značené svahy v oblasti Alpe Cermis v údolí Val della Roda, sjezd z hory Weisshorn v oblasti Jochgrimm a to nejlepší na Latemaru v oblasti Agnello, Pala di Santa a Oberholz. Na své si ve zdejší oblasti přijdou také vyznavači bílé stopy, pro které je zde připraveno 150 km běžecských tratí. Opravdovým svátkem je otevření 70 km dlouhé lyžařské stopy Marcialonga, hostitelky světového poháru v minulých letech.

Après ski: Držitelé skipasu jsou oprávněni také k využívání místních skibusů, ke vstupu do plavečkových a zimních stadionů v Cavalese a Predazzo i k nočnímu lyžování. Samozřejmě zde nalezneme také celou řadu restaurací, barů, diskoték i dalšího polyžařského vyžití.

Typy skipasů:

Val di Fiemme/Obereggen: platí pro areály Ski Center Latemar, Ski Area Alpe Lusia, Alpe Cermis, Passo Rolle, Passo Lavazé, Oclini, Nova Ponente a Monte s. Pietro (mimo skipapu).

Kombinované skipasy: platí 3 až 5 dní jako Val di Fiemme/Obereggen a 1 až 3 dny jako Dolomiti Superski.

Dolomiti Superski: platí ve všech 12 střediscích Dolomiti Superski.

Výhody: Lyžařské terény všech náročností, vhodné pro skupinky zdatných lyžařů i malé začínající děti, jedny z absolutně nejmodernějších přepravních zařízení v celoevropském měřítku, víceméně kompletní pokrytí sjezdovek systémem umělého zasněžování, bazény, bruslení, noční lyžování, skibus (v ceně skipasu).

Nevýhody: Vzájemná nepropojenost jednotlivých lyžařských středisek, poloha většiny ubytovacích kapacit v údolí, tzn. každodenní dojíždění za lyžováním.





PARK HOTEL BELLACOSTA

Zájezdy: 5, 6, 7, 8 dní



POLOHA

Cavalese, centrum cca 1,5 km, skiareál Alpe Cermis cca 2 km, skibus cca 70 m.

UYBAVENÍ

Recepce, restaurace, parkoviště, hotelový miniskibus; za poplatek: garážové stání (počet míst omezen).

UBYTOVÁNÍ

Standard 2 vybavení: pokoj s manželskou postelí o šířce 150 cm, vlastní příslušenství, balkon (s výjimkou 1 pokoje); některé pokoje s výhledem do svahu.

Comfort 2/3/4 vybavení: pokoj s manželskou postelí a případně rozkládacím křeslem na lůžko pro 1 osobu či rozkládací pohovka pro 2 osoby, vlastní příslušenství, balkon.

Superior 2/3/4 vybavení: pokoj s manželskou postelí či 2 samostatnými lůžky a případně rozkládacím křeslem na lůžko pro 1 osobu či rozkládací pohovka pro 2 osoby, vlastní příslušenství,

balkon s výhledem do údolí; některé pokoje jsou dvoupodlažní.

Všechny pokoje jsou vybavené: koupelna, WC, vysoušeč vlasů, SAT/TV, telefon, trezor, set pro přípravu kávy a čaje, minibar, župany a pantofle do wellness, WiFi).

STRAVOVÁNÍ

Snídaně formou bohatého mezinárodního bufetu včetně nápojů. **Odpolední svačina** formou bufetu studených předkrmů, různých druhů piškotů a čajů mezi 16.30 a 17.30 hod. **Večeře** servírované menu s výběrem ze 3 až 4 hlavních jídel.

Oficiální klasifikace: ****

CAVALESE



Strava: **polopenze**



HOTEL RELAIS GRÜN WALD

Zájezdy: 6, 8 dní | 10 dní



POLOHA

Cavalese, centrum – 300 m, skiareál Alpe Cermis – 300 m, skibus – 100 m

UYBAVENÍ

Recepce, bar, restaurace, jídelna pro snídaně, parkoviště (počet míst omezen), bazén s protiproudem, wellness.

UBYTOVÁNÍ

Standard–dvoulůžk.pokoje s možností 2 přistýlek, zpravidla balkon, vlastní příslušenství, SAT TV, telefon, fén, trezor, župany do wellness, 3. lůžka formou gauče pro 1 os. či skříňového sam. lůžka, u čtyřlůžkových pokojů palanda (v některých případech skříňová); za příplatek Suite (s vířivou vanou a balkonem).

STRAVOVÁNÍ

Snídaně formou kontinentálního bufetu včetně nápojů, **odpolední svačina** formou bufetu sušenek či domácích dezertů a čajů mezi 16.00 a 17.00 hod., **večeře** servírované menu s výběrem ze 3 hlavních jídel s přílohou a dezerty, teplé předkrmů formou bufetu, salátový bufet, nápoje za poplatek, 1x týdně typicky místní večeře.

Oficiální klasifikace: ****

CAVALESE



Strava: **polopenze**



APARTHOTEL DES ALPES

Zájezdy: 4, 5, 6, 7, 8 dní | 10 dní



POLOHA

Cavalese – lokalita Marco, centrum Cavalese– 1,8 km, skiareál Alpe Cermis – 1,3 km, skibus – 50 m.

UYBAVENÍ

Recepce, pizzerie, bar, dětský koutek (do 10 let), úschovna lyží, vyhrazená parkoviště, ranní donáška čerstvého pečiva a základních potravin. Za poplatek: videohry, garážové stání, pračka a sušička. Bazén 15 x 6 m s lehátko, pro osoby starší 16 let: wellness.

UBYTOVÁNÍ

Studio 4: 30 m² – obývací pokoj s kuch. koutem a skříňovou manž. postelí či rozkl. gaučem pro 2, vstupní místnost s palandou, soc. zař., SAT/TV, balkon či terasa.

Trilo 6: 45 m²–1 ložnice s manželskou postelí, 1 ložnice se 2 samostatnými lůžky, obývací pokoj s odděleným kuchyňským koutem a rozkládacím gaučem pro 2 osoby, sociální zařízení, SAT/TV, balkon; apartmány jsou situovány v podkroví, k dispozici další typy apartmánů až pro 7 osob.

STRAVOVÁNÍ

Bez stravování, možnost dokoupení polopenze či jen samotných večeří.

Oficiální klasifikace: ***

CAVALESE



Strava: **bez stravování**



RESIDENCE DES ALPES

Zájezdy: 7, 8 dní | 10 dní

CAVALESE



Strava: **bez stravování**

POLOHA

Cavalese - lokalita Marco, centrum Cavalese - 1,8 km, skiareál Alpe Cermis - 1,3 km, skibus - 50 m.

VYBAVENÍ

Recepce, WiFi připojení k internetu, restaurace, pizzerie, parkoviště (u Residence počet míst omezen, u Aparthotelu však parkovacích míst více než dostatek), garážová stání.

UBYTOVÁNÍ

Residence je tvořena 3 bloky řadových vilek a od aparthotelu, ve kterém se nachází i převážná většina níže uvedených služeb, leží přes ulici.

Trilo 6 typ A: 58 m² - 1 ložnice s manželskou postelí, 1 ložnice se 2 samostatnými lůžky či palan-

dou, obývací pokoj s kuchyňským koutem a rozkládacím gaučem pro 2 osoby, sociální zařízení, zřídka balkon; trila 6 typ B (nově zařízené, po celkové rekonstrukci). **Trilo 7:** 63 m² - 1 ložnice s manželskou postelí, 1 ložnice s 1 samostatným lůžkem a palandou, obývací pokoj s rozkládacím gaučem pro 2 osoby, samostatná kuchyň či kuchyňský kout v rámci obývacího pokoje, sociální zařízení, balkon či terasa. **Quadri 7:** 65 m² - 1 ložnice s manželskou postelí, 1 ložnice se 2 samostatnými lůžky, 1 ložnice s 1 samostatným lůžkem a palandou, obývací pokoj s kuchyňským koutem, 2x sociální zařízení (1x se sprchou, 1x jen umyvadlo a WC; u 2 apartmánů vstup z ložnice se samostatnými lůžky), balkon.



Oficiální klasifikace: ***



RESIDENCE PONT HOTEL

Zájezdy: 8 dní

ZIANO DI FEMME



Strava: **bez stravování**

POLOHA

Ziano di Fiemme - lokalita Zanolin, centrum Ziana di Fiemme cca 400 m, skiareál Ski Center Latemar cca 6,5 km, skiareál Alpe Cermis cca 7 km, skibus cca 100 m.

VYBAVENÍ

Recepce, restaurace, pizzerie, bar, 2x vyhrazené parkoviště.

UBYTOVÁNÍ

Mono 2/3 vybavení: obývací pokoj s manželskou postelí a případně 1 samostatným lůžkem či rozkládacím křeslem na lůžko pro 1 osobu, samostatná kuchyňka, vlastní příslušenství. **Bilo 4/5** vybavení: 1 ložnice s manželskou postelí a případně 1 samostatným lůžkem, obývací

pokoj s rozkládací pohovkou pro 2 osoby či atypickou rozkládací pohovkou na palandu a případně 1 další samostatné lůžko, samostatná kuchyňka či kuchyňský kout v rámci obývacího pokoje, vlastní příslušenství, balkon. **Trilo 6** vybavení: 2 ložnice s manželskou postelí a 1 samostatným lůžkem, obytná kuchyň, vlastní příslušenství, balkon. **Trilo 7** vybavení: 1 ložnice s manželskou postelí a 1 samostatným lůžkem, 1 ložnice s manželskou postelí či 2 samostatnými lůžky, obývací pokoj s rozkládací pohovkou typu „šuplík“ pro 2 osoby, samostatná kuchyňka, 2x vlastní příslušenství, balkon.

STRAVOVÁNÍ

Apartmány jsou bez stravování.



Oficiální klasifikace: ***



RESIDENCE CASA CVALESE

Zájezdy: 8, 11, 12, 15 dní

CAVALESE



Strava: **bez stravování**

POLOHA

Cavalese, centrum 1,5 km, skiareál Alpe Cermis 2 km, skibus 10 m.

VYBAVENÍ

Recepce, WiFi připojení k internetu, bar, společenská místnost s krbem, úschovna lyží a lyžařských bot, vyhrazené parkoviště, pračka.

UBYTOVÁNÍ

Trilo 4: 45 m² - 1 ložnice s manželskou postelí, 1 ložnice s palandou, obývací pokoj s kuchyňským koutem, soc. zařízení, balkon.

Trilo 6: 50 m² - 1 ložnice s manželskou postelí, 1 ložnice s palandou, obývací pokoj s kuchyňským koutem a rozkládacím gaučem pro 2 osoby, soc. zařízení, balkon (s výjimkou apart-

mánů v přízemí). TV sat, fén (na vyžádání), trezor, trouba.

STRAVOVÁNÍ

Bez stravování.



Oficiální klasifikace: bez klasifikace



Městečko San Martino di Castrozza leží v jihozápadní části Dolomit na úpatí rozeklaných štítů Pale, který vytváří dokonalé panorama této oblasti a stává se tím výjimečnou pro všechny fotografy na lyžích. Členité terény sjezdovek tvoří pláne mezi vrcholy Alpe Tognola a Punta Ces s dokonale upraveným povrchem. Doporučujeme vyhlídkovou jízdu malou visutou kabinou na velkolepý rozhledový bod nad San Martinem – Rosettu, je tu i liduprázdná dvojice širokánských modro-červených sjezdovek na spodním úseku z Col Verde do města. Tento malý areál bývá osvětlený i pro noční lyžování. Průsmyk Passo Rolle je dostupný skibusem, který vyjíždí ze San Martina zhruba každou hodinu. Tamní sjezdovky jsou vyhlášené především pro výhledy na celý areál a především pro odpolední fotografování skalních jehlic štítů Pale, které kontrastují svou rudou barvou k bílé sněhové pokrývce.

Terény: Zhruba 60 km sjezdovek v celkem vysoké nadmořské výšce okolo 2 200 m n. m. je zárukou dokonalých lyžařských podmínek od začátku prosince až do dubna. Rozsáhlá a velmi pestrá lyžařská nabídka uspokojí i mi-

lovníky náročných černých sjezdovek, ale i „turistické“ modré mají v tomto středisku velmi dobré zastoupení. Zajímavá je i nabídka volného terénu, vyznavači skialpinismu si tu také najdou své, nezapomíná se zde ani na snowboardisty. Permanentní a až téměř dokonalá upravenost tratí s dokonalým umělým zasněžováním a především příznivý poměr lanovek ku vlekům činí toto středisko stále vyhledávanějším. Pro českého lyžaře jsou tu velmi zajímavé cenové podmínky a je nejideálnější alternativou k častokrát vyprodanému sousedním Val di Fiemme.

Après ski: Ojedinelé kvalitní noční lyžování v menším skiareálu Col Verde v rámci základního skipasu i s možností využití vyhlídkové lanovky. Městečko je vybavené všemi praktickými obchody, bary, restauracemi, kromě veřejného bazénu, který je až v 11 km vzdálené Fieře.

Typy skipasů:

San Martino / Passo Rolle – platí pro skiareály Tognola / Ces, Passo Rolle, Col Verde, Prà Nasse (cvičné svahy na okraji San Martina) a Passo Cereda.

kombinované skipasy – platí 3 až 5 dní jako San Martino / Passo Rolle a 1 až 3 dny jako Dolomiti Superski.

Dolomiti Superski – platí neomezeně ve všech 12 střediscích Dolomiti Superski.

Výhody: Jedny z absolutně nejúchvatnějších scenérií Dolomit aneb středisko rozprostírající se pod majestátní dominantou horského amfiteátru Pale di San Martino. Vysoká nadmořská výška průsmyku Passo Rolle aneb garance dokonalých lyžařských podmínek od začátku prosince až do dubna

Nevýhody: Poloha na jihovýchodním okraji Dolomiti Superski nutí zvážit alternativy plošně rozšířených skipasů, využití dalších lyžařských areálů je podmíněno přejezdem průsmyku Passo Rolle. Další nevýhodou je úhrnem menší celková délka dostupných tratí a vzájemná nepropojenost 2 větších a 3 menších místních skiareálů na lyžích, ale jen autem či skibusem.



HOTEL SAN MARTINO

Zájezdy: 8 dní

SAN MARTINO DI CASTROZZA



Strava: **polopenze**



POLOHA

San Martino di Castrozza, centrum cca 600 m, skiareál Col Verde cca 250 m, skibus cca 0 m.

VBVAVENÍ

Recepce, WiFi připojení k internetu, restaurace vyhrazená pro hotelové hosty, společenská místnost s krbem, vyhrazené parkoviště.

UBYTOVÁNÍ

Pokoje **Standard 1/2/3/4** vybavení: manželská postel, 3. a 4. lůžka pevná či formou rozkládacího křesla na lůžko pro 1 osobu; některé čtyřlůžkové pokoje s oddělenými místnostmi či neuzavřeným zvýšeným patrem, vlastní příslušenství.

STRAVOVÁNÍ

Snídaně formou bohatého kontinentálního bufetu včetně nápojů. **Večeře** servírované menu s výběrem ze 4 teplých předkrmů, 3 hlavních jídel s přílohou a 3 dezertů, saláty, ovoce a sýry formou bufetu, nápoje za poplatek; 1x týdně typicky místní večeře.

Oficiální klasifikace: ***



RESIDENCE PEZ GAJARD

Zájezdy: 🚗 8 dní

POLOHA

Centrum 150 m, skiareál Col Verde 700 m / Tognola 1 km, skibus 150 m.

VYBAVENÍ

Recepce, bar / společenská místnost s pecí, WiFi připojení k internetu, vyhrazené parkoviště, garážová stání (počet míst omezen), bazén, wellness.

UBYTOVÁNÍ

Mono 2/3 vybavení obývací pokoj s rozkládacím gaučem pro 2 osoby, případná vstupní místnost s 1 samostatným lůžkem či rozkládacím křeslem na lůžko pro 1 osobu, samostatná kuchyňka, vlastní příslušenství, balkon (s výjimkou 1 apartmánu). **Bilo 4/5** vybavení 1 ložnice s manželskou postelí, obývací pokoj s rozkládacím gaučem pro

2 osoby a případně rozkládacím křeslem na lůžko pro 1 osobu, případná vstupní místnost s 1 samostatným lůžkem, samostatná kuchyňka, vlastní příslušenství, balkon. **Trilo 6/7** vybavení 2 ložnice s manželskou postelí s oddělitelnými lůžky či 1 ložnice s manželskou postelí a 1 ne zcela uzavřená ložnice v 1. podlaží apartmánu s manželskou postelí s oddělitelnými lůžky a 1 samostatným lůžkem či rozkládacím křeslem na lůžko pro 1 osobu, obývací pokoj s rozkládacím gaučem pro 2 osoby, samostatná kuchyňka, 1x či 2x vlastní příslušenství, balkon.

STRAVOVÁNÍ

Bez stravování.

Oficiální klasifikace: bez klasifikace

SAN MARTINO DI CASTROZZA

Strava: **bez stravování**

CLUBRESIDENCE SPORTING

Zájezdy: 🚗 8 dní

POLOHA

San Martino di Castrozza, centrum cca 100 m, skiareál Col Verde cca 300 m, skiareál San Martino cca 1 km, skibus cca 100 m.

VYBAVENÍ

Recepce, restaurace, WiFi připojení k internetu, vyhrazené parkoviště; za poplatek: garážová stání, bazén, wellness.

UBYTOVÁNÍ

Studio 4 vybavení: obývací pokoj s odděleným kuchyňským koutem, rozkládací pohovka pro 2 osoby, vstupní místnost s palandou, vlastní příslušenství, WiFi připojení, balkon či terasa. **Bilo 4** vybavení: ne zcela uzavřená ložnice s manželskou postelí či 2 samostatnými lůžky či rozkláda-

cím gaučem pro 2 osoby, obývací pokoj s odděleným kuchyňským koutem a rozkládací pohovka pro 2 osoby, vlastní příslušenství, WiFi připojení, balkon.

STRAVOVÁNÍ

Bez stravování.

Oficiální klasifikace: ***

SAN MARTINO DI CASTROZZA

Strava: **bez stravování**

HOTEL ALPENROSE

Zájezdy: 🚗 8 dní

POLOHA

Passo Rolle, centrum cca 10 m, skiareál Passo Rolle cca 10 m, skiareál San Martino cca 10 km, skibus cca 10 m.

VYBAVENÍ

Recepce, restaurace, WiFi připojení k internetu, hotelový trezor, úschovna lyží a lyžařských bot, vyhrazené parkoviště.

UBYTOVÁNÍ

Abete 1/2: pokoj s 1 samostatným lůžkem či manželskou postelí s oddělitelnými lůžky, vlastní příslušenství, balkon, výhled na sousední dům. **Pino 2/3/4:** pokoj s manželskou postelí s oddělitelnými lůžky a případně 1 či 2 samostatnými lůžky, vlastní příslušenství, balkon. **Larice 2/3/4:** pokoj s manželskou postelí s oddělitelnými lůžky

a případně 1 či 2 samostatnými lůžky, vlastní příslušenství, balkon. **Další typy pokojů** – za příplatek lze objednat též nadstandardní pokoje Suite 5 (se dvěma ložnicemi a společnou terasou).

STRAVOVÁNÍ

Snídaně formou kontinentálního bufetu včetně nápojů, **večeře** servírované menu s výběrem ze 2 hlavních jídel s přílohou, studené předkrmy formou bufetu, servírovaný dezert a ovoce, 0,25 l vína, 0,5 l vody, ostatní nápoje za poplatek; 1x týdně večeře při svíčkách.

Oficiální klasifikace: ***

PASSO ROLLE

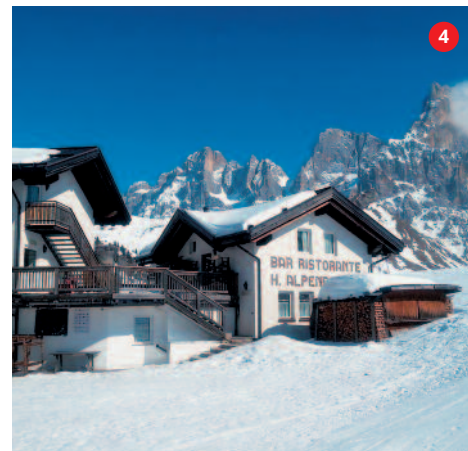
Strava: **polopenze**



Sjezdové tratě		Lanovky	
Modré	26 km	Poma	7
Červené	48 km	Sedačka	12
Černé	10,8 km	Kabina	6
Celkem	84,80 km		25
Běžecské tratě	62 km		
Snowpark	3		
Vzdálenost z ČR:	Praha	740 km	
	Brno	805 km	

Typy skipasů:

Alpe lusia / San pellegrino

Platí pro skiareály Passo san pellegrino / Falcade a ski area Alpe Lusia.

Valle silver

Platí na 5 či 6 dnů lyžování ve střediscích Alpe Lusia / San Pellegrino, Val di Fassa e Carezza, Val di Fiemme / Obereggen a San Martino di Ccastrozza / Passo Rolle; z důvodu nemožnosti využití z Val di Fassa napojení střediska na celý okruh Sella Ronda a jen o málo nižší ceny oproti skipasu kombinovanému s dolomiti superski není zprostředkováván ck.

Kombinované skipasy

Platí 3 až 5 dní jako Alpe Lusia / San Pellegrino a 1 až 3 dny jako Dolomiti superski.

Dolomiti superski

Platí neomezeně ve všech 12 střediscích dolomiti superski.

Terény: Maximální pestrost lyžařské nabídky v podobě 2 nedalekých a v mnoha směrech nadmíru zajímavých areálů, dříve se souhrnně prezentujících jako Tre Valli, nyní pod novým komerčním označením Alpe Lusia / San Pellegrino. Passo san Pellegrino / Falcade jako ideál barvitě lyžařské turistiky aneb celá řada zajímavých dlouhých lyžařských itinerářů v čele s 11,5 km dlouhou sjezdovkou z Col Margherita přes Passo Valles až do Falcade a proti tomu sice menší, o to více však překvapující ski area Alpe Lusia - z le Cune směrem na Moenu doslova padající „černé“ s převýšením téměř 1 km a sklonem místy až nahánějícím hrůzu, vrchní partie areálu předkládající zajímavé tratě červené a nakonec abnormálně dlouhé, pozvolné a především sluncem skoro stále zalité modré sjezdovky ve směru do Bellamonte. Většinový podíl nejmodernějších vysokokapacitních sedačkových lanovek, předloni v Bellamonte nová 10místná kabinková lanovka „castelir-fassane-morea“ s mezinárodními a přepravní kapacitou 2 200 osob za

hodinu. Absolutní pokrytí celého skiareálu uměle zasnežováním, letos opět výrazně posíleným, i každodenní dokonalá upravenost sjezdovek. Nevidaná nabídka pro snowboardisty v podobě 2 snowparků na San Pellegrinu a jednoho na „Lusii“. Zajímavá nabídka volných terénů na nekonečných bílých pláních pod vrcholem Cima Uomo. Pro děti jedna z nevybavenějších italských školek na sněhu na Valboně. Romantická Moena s bezpečným obchodem a kavárničkou v živém centru, navíc zklidněná novým obchvatem, jenž učinil rázný konec i někdejšímu dopravnímu zácpám.

Nevýhody: Vzájemná nepropojenost obou oblastí na lyžích, jen skibusem, v případě menší sněhové nadílky absence volných terénů. Vyšší cenová náročnost většiny zdejších ubytovacích kapacit jako průvodní jev jejich polohy buď v pěší vzdálenosti od lyžování nebo se snadným přístupem k Sella Rondě. Oblast Falcade snad až příliš klidná a Passo San Pellegrino snad až příliš „izolované“. Slabší infrastruktura přímo v místě.



CLUB RESIDENCE A APARTHOTEL ADLER

Zájezdy: 8 dní

MOENA



Strava: **snídaně**



POLOHA

Moena, centrum cca 200 m, skiareál Ski Area Alpe Lusia cca 3 km, skibus cca 50 m.

VYBAVENÍ

Recepce, WiFi připojení k internetu, jídelna pro snídani, vyhrazené parkoviště (počet míst omezen), veřejné parkoviště (ve vzdálenosti 50 m); za poplatek: garážové stání.

UBYTOVÁNÍ

Bilo 4 - 33 m² - 1 ložnice s manželskou postelí se zpravidla oddělitelnými lůžky, obývací pokoj s kuchyňským koutem a rozkládacím gaučem pro 2 osoby, sociální zařízení, balkon.

Quadrilo 7 - 50 až 60 m² - 1 ložnice s manželskou postelí se zpravidla oddělitelnými lůžky, 2 ložnice se 2 samostatnými lůžky, obývací

pokoj s kuchyňským koutem a rozkládacím gaučem pro 2 osoby, 2x sociální zařízení, balkon; přestože je k dispozici 8 míst, maximální obsaditelnost je 7 osob.

Family Suite 4 - 35 m² - ložnice s manželskou postelí či 2 samostatnými lůžky, obývací pokoj s rozkládacím gaučem pro 2 osoby, sociální zařízení, balkon.

STRAVOVÁNÍ

Snídaně formou kontinentálního bufetu včetně nápojů.

Oficiální klasifikace: ****



HOTEL MOLINO

Zájezdy: 8 dní

FALCADE



Strava: **polopenze**

POLOHA

Falcade, centrum cca 300 m, skiareál Passo San Pellegrino / Falcade – 40 m.

VYBAVENÍ

Recepce, WiFi připojení k internetu, restaurace, bar, parkoviště, bazén, wellness.

UBYTOVÁNÍ

Standard 1/2/3 vybavení pokoj s 1 samostatným lůžkem či manželskou postelí s oddělitelnými lůžky a případně rozkládacím křeslem na lůžko pro 1 osobu, vlastní příslušenství, za příplatek: balkon, župan do wellness. **De Luxe 2/3/4** vybavení pokoj s pecí, manželskou postelí a případně rozkládacím křeslem na lůžko pro 1 osobu či rozkládacím gaučem pro 2 osoby,

vlastní příslušenství, zpravidla balkon; za příplatek župan do wellness.

STRAVOVÁNÍ

Snídaně formou mezinárodního bufetu včetně nápojů. **Večeře** servírované menu s výběrem ze 4 až 5 teplých předkrmů a 4 až 5 hlavních jídel s přílohou, studené předkrmy, saláty a ovoce formou bufetu, servírovaný dezert, nápoje za poplatek; 1x týdně typická večeře.

Oficiální klasifikace: ****

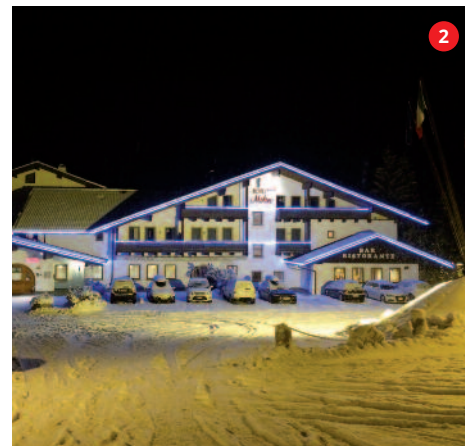

RESIDENCE PANORAMA

Zájezdy: 8 dní

FALCADE



Strava: **snídaně**

POLOHA

Falcade-lokalita Caverson, centrum Falcade cca 5 km, skiareál Passo San Pellegrino / Falcade cca 30 m.

VYBAVENÍ

Recepce, WiFi připojení, jídelna s krbem, pecí, parkoviště, wellness.

UBYTOVÁNÍ

Mono 2 vybavení: obývací pokoj s kuchyňským koutem a rozkládací pohovka pro 2 osoby, vlastní příslušenství, WiFi připojení. **Bilo 4** vybavení: 1 ložnice s manželskou postelí s oddělitelnými lůžky, obývací pokoj s kuchyňským koutem a rozkládacím gaučem pro 2 osoby, vlastní příslušenství, WiFi připojení; možnost 1 přistýlky za

příplatek. **Trilo 6** vybavení: 1 ložnice s manželskou postelí, 1 ložnice s manželskou postelí s oddělitelnými lůžky, obývací pokoj s kuchyňským koutem a rozkládacím gaučem pro 2 osoby, vlastní příslušenství, WiFi připojení.

STRAVOVÁNÍ

Snídaně.

Oficiální klasifikace: ***



RESIDENCE RODODENDRO

Zájezdy: 8 dní

FALCADE



Strava: **bez stravování**

POLOHA

Skiareál Passo San Pellegrino / Falcade 80 m, skibus 50 m.

VYBAVENÍ

Recepce, lobby, restaurace, pizzerie, bar, WiFi připojení k internetu, společenská místnost s krbem a TV, parkoviště, garážová stání, ranní donáška čerstvého pečiva a základních potravin.

UBYTOVÁNÍ

Bilo 4 - 38 m² - 1 ložnice s manželskou postelí, obývací pokoj s kuchyňským koutem a rozkládacím gaučem typu „šuplík“ pro 2 osoby, sociální zařízení, z 50 % balkon. **Trilo 5/6**: 48 m² - 1 ložnice s manželskou postelí, 1 menší ložnice bez okna s 1 samostatným lůžkem či palandou, obývací pokoj s kuchyňským koutem a rozklá-

dacím gaučem typu „šuplík“ pro 2 osoby, sociální zařízení, balkon; za příplatek lze objednat též trilo 6 Plus, které má menší ložnici s manželskou postelí velikosti 1,5 běžného lůžka či 2 samostatná lůžka. **Trilo 8**: 70 m² - 1 ložnice s manželskou postelí, 1 menší ložnice (některé bez okna) s manželskou postelí velikosti 1,5 běžného lůžka či 2 samostatnými lůžky či palandou, obývací pokoj s kuchyňským koutem, rozkládacím gaučem typu „šuplík“ pro 2 osoby a 2 či 3 samostatnými lůžky v rámci neuzavřeného zvýšeného patra (nízké podhledy), 2x sociální zařízení (1x jen umyvadlo a WC). V nabídce také typ **Quadrilo 10**.

STRAVOVÁNÍ

Bez stravování.

Oficiální klasifikace: ****+





Oblast Val di Fassa je jakoby vsazená do srdce Dolomit mezi mohutný horský masiv Gruppo del Sella a nejvyšší místní vrchol Marmoladu, dosahující nadmořské výšky 3 342 metrů.

Terény: Jedna z nejlepších oblastí oblasti Dolomiti Superski s jedinečným okruhem sjezdovek kolem masivu Gruppo del Sella, takzvanou Sella Rondou, která v celkové délce necelých 40 km obtočí zmíněný masiv po i proti směru hodinových ručiček. Sella Ronda navzájem propojuje střediska Val di Fassa, Arrabba, Marmolada, Val Gardena, Alpe di Suisi a Alta Badia. V samotné oblasti nalezneme každý svou sjezdovku, které se vyskytují nejen na samotné Sella Rondě, ale i v přilehlých menších oblastech. Nejdelší červenou sjezdovku lze nalézt v oblasti Canazei, kam při převýšení 934 výškových metrů a délce

6,5 km sbíhá sjezdovka Del Bosco. Nejtěžší sjezdovku oblasti Ciampac nenaleznete na Sella Rondě, ale přesně na opačné straně ve skiareálu Ciampac, kde při převýšení 658 metrů urazí délku 3 km. Za zmínku jistě stojí málo využívané večerní lyžování s prázdnými svahy v oblasti Aloch s červenou a černou sjezdovkou. Černá sjezdovka splnila homologaci FIS, ale díky malé dojezdové dráze se zde nikdy závody světového poháru neuskutečnily.

Après ski: Jedna z nejlepších oblastí rušeného večerního a nočního života, ať již aktivně stráveného nočním lyžováním, v bazénu či na diskotékách, tak i pohodového posezení v místních barech či restauracích.

Typy skipasů: Skipas Dolomiti Superski, který platí neomezeně ve všech 12 střediscích Dolo-

miti Superski (více informací viz úvodní dvoustrana), který nabízíme.

Výhody: Nejen pestrá lyžařská nabídka Val di Fassa e Carezza, ale zejména 400 kilometrů Sella Rondou na lyžích propojených sjezdovek i v rámci sousedních středisek Val Gardena, Arabba / Marmolada a další, unikátní noční lyžování na kvalitní závodní sjezdovce Aloch v Pozza di Fassa, stále se rozšiřující nabídka pro snowboardisty, nejnižší průměrná finanční náročnost v porovnání s dalšími středisky na okruhu Sella Ronda.

Nevýhody: Vyšší počet návštěvníků v neprovozanějších termínech, a tím i potenciální ranní fronty u dolních nástupních míst kabinových lanovek.



RESIDENCE CONTRIN

Zájezdy: 8 dní

Strava: **bez stravování**



POLOHA

Canazei, centrum – 100 m, skiareál Belvedere / Sella Ronda – 100 m, skibus – 100 m.

VYBAVENÍ

Residence je tvořena hlavní budovou a tunelem propojenou dependancí, recepce, WiFi, vyhrazené parkoviště, garážová stání za popl. (výška vjezdu 200 cm; rezervace nutná předem).

UBYTOVÁNÍ

Mono 2: 20 m² – obývací pokoj s kuchyňským koutem a rozkládacím gaučem pro 2 osoby, vlastní příslušenství, balkon. **Bilo 3:** 23 m² – 1 malá ložnice s 1 samostatným lůžkem, obývací pokoj s kuchyňským koutem a skříňovou manželskou postelí či rozkládacím gaučem pro 2 osoby (možno i typ „šuplík“), vlastní příslušen-

ství, balkon. **Bilo 4:** 25 m² – 1 malá ložnice s manželskou postelí, obývací pokoj s kuchyňským koutem a skříňovou manželskou postelí či 2 rozkládacími gauči pro 1 osobu, vlastní příslušenství, SAT TV, telefon, balkon. **Bilo 5:** 35 m² – 1 ložnice s manželskou postelí, obývací pokoj se skříňovou manželskou postelí a rozkládacím gaučem pro 1 osobu, samostatná kuchyňka či částečně oddělený kuchyňský kout, vstupní místnost, vlastní příslušenství, balkon.

STRAVOVÁNÍ

Bez stravování.

Oficiální klasifikace: ***

CANAZEI





HOTEL CLUB REGINA E FASSA

MAZZIN



NOVINKA

Zájezdy: 8 dní

Strava: **polopenze**

POLOHA

Mazzin, centrum cca 500 m, skiareál Col Rodella / Sella Ronda cca 5 km, skibus cca 500 m.

VYBAVENÍ

Recepce, WiFi, restaurace, bar s krbem, sluneční terasa s posezením, úschovna lyží a lyžařských bot, 2x výtah, vyhrazené parkoviště, hotelový skibus, půjčovna a servis lyžařského vybavení, wellness.

UBYTOVÁNÍ

Dvoulůžkové pokoje Classic 2/3/4 s možností až 2 přistýlek (atypická rozkládací pohovka na palandu) vlastní příslušenství zpravidla balkon. Za příplatek lze objednat též nadstandardní pokoje Superior 2/3/4/5 (větší pokoje, s výhledem do údolí).

STRAVOVÁNÍ

Snídaně formou mezinárodního bufetu. **Odpolední svačina** formou bufetu studených předkrmů, domácích dezertů a čajů mezi 16.30 a 17.30 hod. **Večeře** formou bufetu.

Oficiální klasifikace: ***



HOTEL AL SOLE

CANAZEI

Strava: **snídaně**

Zájezdy: 8 dní

POLOHA

Centrum Canazei 100 m, skiareál Belvedere s napojením na Sella Rondou 80 m, 500 m nástupní stanice kabinové lanovky, zastávka skibusu 300 m.

VYBAVENÍ

Recepce, malá lobby s krbem, WiFi, restaurace, pizzerie, bar, úschovna lyží a lyžařských bot. Za poplatek: garážová stání (počet míst omezen; výška vjezdu 220 cm), bazén, wellness.

UBYTOVÁNÍ

Standard 2/3: 19 až 24 m² – pokoj s manželskou postelí či skříňovou manželskou postelí a případně částečně odděleným skříňovým samostatným lůžkem či rozkládací pohovkou pro

1 osobu, vlastní příslušenství, WiFi, balkon s bočním výhledem do údolí. **Family Suite 4:** ložnice s manželskou postelí, obývací pokoj se skříňovou manželskou postelí, vlastní příslušenství, WiFi, balkon s bočním výhledem do údolí.

STRAVOVÁNÍ

Snídaně formou kontinentálního bufetu.

Oficiální klasifikace: ***



CLUBRESIDENCE AL SOLE

CANAZEI

Strava: **bez stravování/snídaně**

Zájezdy: 8 dní

POLOHA

Centrum Canazei 100 m, skiareál Belvedere s napojením na Sella Rondou 30 m sjezdovka, 500 m nástupní stanice kabinové lanovky, zastávka skibusu 200 m.

VYBAVENÍ

Recepce, malá lobby s krbem, WiFi, restaurace, pizzerie, bar, bazén, wellness, úschovna lyží a lyžařských bot, 2x výtah, garážová stání (počet míst omezen; výška vjezdu 220 cm).

UBYTOVÁNÍ

Bilo 4: 33 m² - 1 ložnice s manželskou postelí, obývací pokoj s kuchyňským koutem a skříňovou manželskou postelí, sociální zařízení, zpravidla balkon s bočním výhledem do údolí

Bilo 4 Superior a Prestige: 33 až 35 m² - 1 ložnice s manželskou postelí s oddělitelnými lůžky, obývací pokoj s kuchyňským koutem a skříňovou manželskou postelí, sociální zařízení (u bilo 4 Prestige s vířivou vanou), velký balkon s přírodním výhledem do údolí

STRAVOVÁNÍ

Apartmány bez stravování.

Oficiální klasifikace: ***



Sjezdové tratě		Lanovky	
Modré	25 km	Poma	4
Červené	29 km	Sedačka	18
Černé	9 km	Kabina	7
Celkem	63 km		29
Běžecské tratě	15 km		
Snowpark	1x		
Vzdálenost z ČR:			
Praha	680 km		
Brno	700 km		

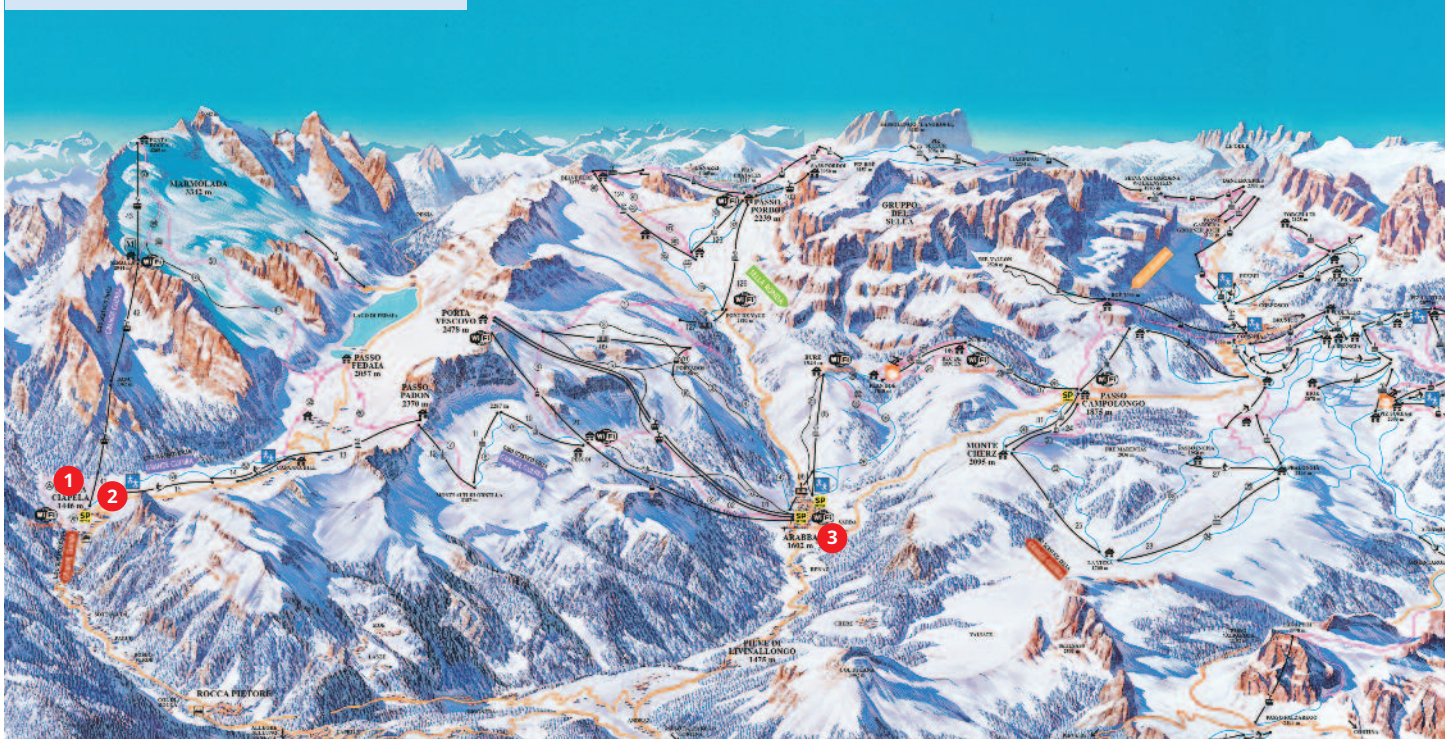

Arabba, Marmolada a Sella Ronda. Tyto tři oblasti patří k jedněm z nejskoňovanějších lyžařských areálů v Evropě. Samotný ledovec Marmolada, oblíbené místo horolezeckých výstupů, nabízí při jasném počasí výhledy z výšky 3 342 m n. m. až k rakouským Alpám. Velkou atrakcí zůstává možnost návštěvy vojenského muzea dělostřelecké divize, která během první světové války ostřelovala okolní průsmyky právě z tohoto strategického místa. Druhou atrakcí, která bývá často opomenuta, je návštěva sv. Madonny na konečné stanici lanovky na Marmoladu.

Terény: Nelze jinak než opět vyzdvihnout oblast Marmolady. Neuvěřitelné sjezdy z výšky 3 342 m n. m. po červených sjezdovkách

umožní sjezd s převýšením téměř dva tisíce výškových metrů do střediska Malga Ciapela. V oblasti Arabby je nutnost vyzkoušet sjezd z vrcholu Porta Vescovo přímo do Arabby. Celá oblast těchto dvou středisek je napojena na oblast Sella Rondy, která musí po lyžařské stránce uspokojit touhu každého lyžaře po kvalitních lyžařských tratích. Pro skutečné lyžařské labužníky se naskytá možnost využít heliski.

Après ski: V Arabbě můžeme nalézt velké množství barů, skibarů, obchodů, restaurací a krytý bazén.

Typy Skipasů: Arabba/Marmolada platí pro skiareál Arabba/Marmolada, tedy pro všechna přepravní zařízení označená ve skimapě číslem;

z důvodu napojení střediska na Sella Rondu a jen o málo nižší ceny oproti skipasu Dolomiti Superski není zprostředkován CK Dolomiti Superski platí neomezeně ve všech 12 střediscích Dolomiti Superski

Výhody: Dokonalá propojenost celého areálu na lyžích i v návaznosti na Sella Rondu, vysoká upravovanost sjezdových tratí, vysokokapacitní a nadprůměrně moderní přepravní zázemí celého areálu, dostatek volných terénů i extrémního lyžování (heliski), romantická atmosféra vysokohorských vesniček.

Nevýhody: Omezená nabídka zábavy pro snowboardisty, slabší infrastruktura jednotlivých horských vesniček, přístup jen přes okolní horské průsmyky.





HOTEL MALGA CIAPELA

MALGA CIAPELA



Zájezdy: 🚗 6, 7, 8 dní

Strava: **polopenze**

POLOHA

Malga Ciapela, centrum 50 m, skiareál Arabba / Marmolada – Sella Ronda 300 m, skibus 200 m; za dobrých sněhových podmínek příjezd na lyžích možný přímo k hotelu.

VYBAVENÍ

Recepce, restaurace, bar s krbem, animační programy, WiFi, lyžárna, parkoviště, hotelový mini-skibus, sauna.

UBYTOVÁNÍ

Standard 1/2/3/4: pokoj s manž. postelí či 2 sam. lůžky, 3. a 4. lůžka vždy pevná, u čtyřlůžkových pokojů možnost palandy; vlastní příslušenství, WiFi, zřídkka balkon.

STRAVOVÁNÍ

Snídaně formou kontinentálního bufetu včetně nápojů. **Večeře** servírované menu s výběrem ze 4 hlavních jídel.

Oficiální klasifikace: **



RESIDENCE REGINA DOLOMITI

MALGA CIAPELA



Zájezdy: 🚗 7, 8 dní

Strava: **bez stravování**

POLOHA

Malga Ciapela, centrum 350 m, kabinová lanovka 100 m, Hotel Malga Ciapela – 650 m.

VYBAVENÍ

WiFi připojení k internetu, úschovna lyží, vyhrazené parkoviště; v Hotelu Malga Ciapela též recepce a řada dalších služeb.

UBYTOVÁNÍ

Mono 4 vybavení obývací pokoj s kuchyňským koutem, manželskou postelí a 2 samostatnými lůžky, vlastní příslušenství. **Bilo 4/5/6:** vybavení 1 ložnice s manželskou postelí a 1 či 2 samostatnými lůžky, obývací pokoj s 1 samostatným lůžkem či manželskou postelí, kuchyňka či kuchyňský kout v rámci obývacího pokoje, vlastní příslušenství.

STRAVOVÁNÍ

Bez stravování.

Oficiální klasifikace: bez klasifikace

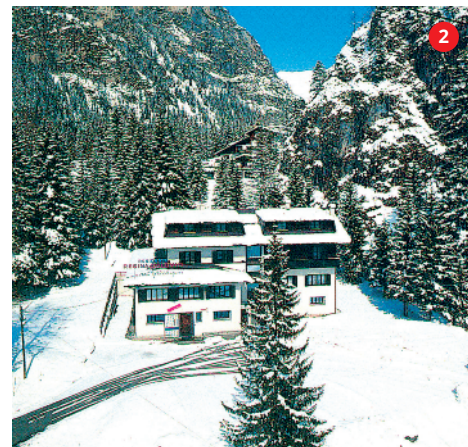

APARTMÁNOVÝ DŮM DEMARCH

ARABBA



Zájezdy: 🚗 8 dní

Strava: **snídaně**

POLOHA

Arabba – lokalita Renaz, centrum cca 100 m, skiareál Arabba / Marmolada – Sella Ronda cca 2,5 km, Arabba cca 2,5 km. Apartmány jsou na klidném místě.

VYBAVENÍ

Sluneční terasa, vyhrazené parkoviště (1 auto / apartmán). Nadstandardně prostorné a prakticky zařízené apartmány.

UBYTOVÁNÍ

Bilo 4: 1 ložnice s manželskou postelí a 1 samostatným lůžkem, obývací pokoj s kuchyňským koutem a rozkládacím gaučem pro 2 osoby, vlastní příslušenství, SAT/TV, WiFi, zpravidla balkon; apartmány jsou situovány v podkroví, ma-

ximální obsaditelnost jsou 4 osoby. **Trilo 6:** vybavení 1 ložnice s manželskou postelí, 1 ložnice s palandou, obývací pokoj s kuchyňským koutem a rozkládacím gaučem pro 2 osoby, koupelna, WC), SAT/TV, WiFi, balkon či terasa.

STRAVOVÁNÍ

Bez stravování.

Oficiální klasifikace: bez klasifikace



Sjezdové tratě		Lanovky	
Modré	33 km	Poma	10
Červené	41 km	Sedačka	11
Černé	6 km	Kabina	3
Celkem	80 km		24
Běžecské tratě	40 km		
Snowpark	2x		
Vzdálenost z ČR:		Praha	714 km
		Brno	778 km



Lyžařský areál působí komorním dojmem, sjezdovky jsou ukryté v občasném porostu a rozprostřené do velké plochy, nikde nevytváří propletence s přílišnou koncentrací lyžařů. Z jedné strany se týčí Monte Pelmo, trůn Bohů, z druhé pak ještě majestátněji Civetta s ohromnou a temnou severozápadní stěnou, nabízí pohodu malého střediska a zároveň dobrý výběr z 80 km sjezdovek. Užijete si tu krásné výhledy i špičkové zimní lyžování v lesnatých terénech (převážně na červených sjezdovkách).

Terény: nejrušněji je z lyžařského pohledu v okolí pahorku Col dei Baldi (1 922 m), kam stoupají z Alleghe dvě navazující kabinkové lanovky. Z vrcholku se zpět do Alleghe spouští po severním svahu lesem celý vějíř tratí. Z Col dei Baldi můžete po lehké modré trati sjet na úpatí vrcholku Monte Fertazza (2 100 m), nebo se odtud vydáte výpravněji až do údolí po dlouhé, stinné červené sjezdovce. Do třetice vedou z Col dei Baldi přejezdové cesty s panoramatickým výhledem do Palafavery s rozma-

nitou a členitou červenou sjezdovkou a dále do letoviska Zolda, které je druhým centrem areálu. Zdejší středobodem je vrcholok Crep di Pecol (1 756 m), kam jezdí kapacitní 12místná kabinka, kopírující velmi prostorně a přitom celkem rychlé sjezdovky. Na odvrácenou stranu pak z vrcholku klesá nenáročná červená, která vás dovede ke kryté 4sedačce Col della Grava.

Après ski: Vzhledem k ideální poloze mezi skiareály Tre Valli, Cortina d'Ampezzo a Arabba / Marmolada s napojením na Sella Rondou je více než efektivní využití plošně rozšířeného skipasu Dolomiti Superski pro ty, kterým je zdejších 80 km sjezdovek málo. Skvělé noční lyžování je možné na dvou paralelních tratích v Zoldu a vynikající podmínky pro snowboardisty včetně „vychytaného“ a stále vylepšovaného snowparku nad Alleghe i velmi kvalitního osvětleného funparku na sjezdovce Cristelin v Zoldu.

Typy skipasů:

Civetta – platí pro skiareály Civetta a S. Fosca, tedy pro všechna přepravní zařízení označená ve skipapě číslem.

Kombinované skipasy – platí 3 až 5 dní jako Civetta a 1 až 3 dny jako Dolomiti Superski.

Dolomiti Superski – platí neomezeně ve všech 12 střediscích Dolomiti Superski.

Výhody: Civetta je středisko s optimálním poměrem mezi kvalitou a cenovou úrovní nabízených služeb, které bylo potvrzeno obdržením prestižní ceny „Skvělé lyžařské středisko pro rodiny“.

Nevýhody: Ohrožená kvalitou sněhu ve spodních částech skiareálu v jarních měsících je průvodní jev nižší nadmořské výšky, dále pak horší přístupnost při cestě z ČR aneb větší počet posledních kilometrů mimo dálnici a v závěru i nutnost překonat některý z vysokohorských průsmyků. Středisko má chudší možnosti polyžařského využití logickou protihodnotou klidu a rodinného charakteru střediska a za řadou aktivit je nutné jet autem.



HOTEL ORSO GRIGIO

Zájezdy: 🚗 8 dní

PESCUL



Strava: **polopenze**



POLOHA

Pescul, centrum cca 100 m, skiareál Civetta cca 100 m, skibus cca 20 m, Hotel Nigritella cca 1 km.

VYBAVENÍ

Recepce, restaurace / bar, společenská místnost s TV, dětský koutek, WiFi připojení k internetu, vyhrazené parkoviště.

UBYTOVÁNÍ

Standard 2/3/4: pokoj s manželskou postelí či 2 samostatnými lůžky a případně 1 dalším samostatným lůžkem či palandou, vlastní příslušenství SAT/TV, trezor, WiFi připojení. **Superior 2:** prostornější pokoj s manželskou postelí a obývacím koutem, vlastní příslušenství, SAT/TV, trezor, WiFi připojení.

STRAVOVÁNÍ

Snídaně formou mezinárodního bufetu. **Večeře** servírované menu s výběrem ze 2 až 3 hlavních jídel, 1x týdně typická večeře.

Oficiální klasifikace: ****



HOTEL ALLA POSTA

Zájezdy: 8 dní

CAPRILE



Strava: **polopenze**

POLOHA

Caprile centrum 0 m, skiareál Civetta cca 4,4 km, skiareál Arabba / Marmolada – Sella Ronda (lanovka na Marmoladu) cca 9,1 km, skibus 1 / směr Alleghecca 10 m, skibus 2 / směr Malga Ciapela cca 10 m.

VYBAVENÍ

Recepce, restaurace, bar, vinotéka, společenská místnost s krbem, uvítací přípitek, WiFi, veřejné parkování v blízkosti, (počet míst omezen), hotelový miniskibus; za poplatek: garážová stání.

UBYTOVÁNÍ

Comfort 1/2/3/4–pokoj s 1 samostatným lůžkem či manželskou postelí a případně 1 či 2 samostatnými lůžky či rozkládací pohovkou pro

1 či 2 osoby či 1 či 2 přistýlkami, vlastní příslušenství, WiFi. **Superior 2/3**: pokoj s manželskou postelí a případně rozkládacím křeslem na lůžko pro 1 osobu či přistýlkou, vlastní příslušenství, WiFi. **Junior Suite 2+1**: pokoj s manželskou postelí a případně rozkládacím křeslem na lůžko pro 1 dítě do nedovršených 8 let, vlastní příslušenství, WiFi.

STRAVOVÁNÍ

Snídaně formou kontinentálního bufetu včetně nápojů. **Večeře** servírované menu s výběrem ze 3 hlavních jídel, 1x týdně typicky místní večeře.

Oficiální klasifikace: ****



RESIDENCE CIVETTA

Zájezdy: 8 dní

ZOLDO ALTO



Strava: **bez stravování**

POLOHA

Zoldo Alto–lokalita Pecol, centrum cca 100 m, skiareál Civetta cca 100 m

VYBAVENÍ

Recepce, parkoviště, společenská místnost.

UBYTOVÁNÍ

Mono 2/3: 32 až 34 m² – obývací pokoj s kuchyňským koutem, rozkládacím gaučem pro 2 osoby a případně rozkládací pohovka pro 1 osobu, vlastní příslušenství, SAT/TV, trezor, WiFi, zpravidla balkon. **Mono 4**: 33 až 44 m² – obývací pokoj s kuchyňským koutem, skříňovou manželskou postelí a palandou, vlastní příslušenství, SAT/TV, trezor, WiFi, zpravidla balkon. **Bilo 4**: 45 až 58 m² – 1 ložnice s manželskou po-

stelí či 2 samostatnými lůžky, obývací pokoj s kuchyňským koutem, rozkládací pohovka pro 2 osoby, vlastní příslušenství, SAT/TV, trezor, WiFi, 1x či 2x balkon; apartmány situované v suterénu bez balkonu. **Bilo 6**: 47 až 50 m² – 1 ložnice s manželskou postelí, obývací pokoj s kuchyňským koutem, rozkládací pohovka pro 2 osoby a skříňovou palandou, vlastní příslušenství, SAT/TV, trezor, WiFi, balkon, V nabídce také apt. typu Trilo 6 a Quadrilo 8.

STRAVOVÁNÍ

Bez stravování.

Oficiální klasifikace: bez klasifikace



REZIDENCE CASA NILI

Zájezdy: 8 dní

ALLEGHE



Strava: **bez stravování**

POLOHA

Alleghe, centrum cca 100 m, skiareál Civetta cca 100 m, skibus cca 50 m

VYBAVENÍ

Úschovna lyží a lyžařských bot, veřejné parkoviště (ve vzdálenosti 30 m).

UBYTOVÁNÍ

Trilo 6: 50 až 60 m² – 1. podlaží apartmánu: 1 ložnice s palandou, obývací pokoj s částečně odděleným kuchyňským koutem a rozkládací pohovkou pro 2 osoby; 2. podlaží apartmánu: 1 ložnice s manželskou postelí, komora, vlastní příslušenství (koupelna, WC), SAT/TV, WiFi, balkon. **Quadrilo 8**: 80 m² – 1 ložnice s manželskou postelí, 1 ložnice se 2 samostatnými lůžky, 1 lož-

nice s palandou, obývací pokoj s rozkládací pohovkou pro 2 osoby, samostatná kuchyňka, vstupní místnost, 2x vlastní příslušenství, SAT/TV, WiFi, 4x balkon.

STRAVOVÁNÍ

Bez stravování.

Oficiální klasifikace: bez klasifikace



- **TONALE / PONTE DI LEGNO**
- **PEJO**
- **MARILLEVA / FOLGARIDA**
- **PAGANELA**
- **MONTE BONDONE**
- **FOLGARIA / LAVARONE**

Rozsáhlá lyžařská oblast Skirama Dolomiti se rozkládá „napříč“ Brennerské dálnice, od které se táhne téměř 100 km západním směrem až na pomezí italských regionů Trentino a Lombardie. Ve východní části téměř sousedí s další obří lyžařskou oblastí Dolomiti Superski, v části střední je tvořena jedinečnými Dolomiti di Brenta a až neuvěřitelně vyteslenými skalními vrcholky a dále na západě končí vysokými alpskými štíty Adamella a Ortleských Alp. Rok od roku se tato oblast těší stále většímu zájmu lyžařů z celého světa, což je zákonitým následkem jak široké propagace, tak i neustálé modernizace přepravních zařízení a zkvalitňování veškerého lyžařského servisu.

VELMI PESTRÁ NABÍDKA LYŽOVÁNÍ I KOMBINACÍ SKIPASŮ

Skirama Dolomiti jako oblast je tvořena 8 samostatnými skiareály, když v jejich nabídce jsou jak skipasy s platností místní, tak i skipasy různě

kombinované a celoplošné. Lyžařská paleta je zde nadmíru pestrá, od areálů světových parametrů, přes nejoblíbenější italský „střed“ až po menší lyžařská střediska spíše rodinného charakteru.

Z ÚDOLÍ VAL RENDENA DO ÚDOLÍ VAL DI SOLE A ZPĚT S LYŽEMI NA NOHOU

V centru celé oblasti leží bez nejmenších pochyb nejnámější místní skiareál Madonna di Campiglio, středisko nejen té nejvyšší prestiže, ale i lyžařská oblast překrásných a různorodých terénů. Navíc díky předložskému kabinovému spojení se sousedem v údolí Val Rendena, resortem Pinzolo, zde vznikl ojedinělý lyžařský „megaareál“, čítající spolu s již dříve propojenou Marillevou / Folgaridou na 140 km sjezdovek! Ty si navíc lze nyní užít bez limitu díky nově vytvořenému skipasu Skiarea Campiglio Dolomiti di Brenta Val di Sole Val Rendena.

KDE TO MAJÍ ČEŠTÍ LYŽAŘI NEJRADĚJI

Mezi českými lyžaři jsou ale asi nejnámější, zcela jistě však nejnavštěvovanější, střediska **Tonale / Ponte di Legno** a **Marilleva / Folgarida**. V Tonale láká především ledovec Presena s luxusní „černou“ padající do Tonale, široký a sluncem téměř stále zalitý jižní svah, v nedávných letech výrazně rozšířený areál v Ponte di Legno a v ne-

poslední řadě i abnormálně příznivé sněhové podmínky. **Marilleva / Folgarida** naopak těží zejména ze své propojenosti s „Madonnou“, když především s kombinovanými skipasy se tak stává za rozumné peníze absolutní lyžařskou bombou. Nespornou výhodou Marillevy jsou i široké možnosti ubytování „na svahu“ doplněné navíc téměř nevyčerpatelnou lůžkovou kapacitou v údolí. Do popředí zájmu se ale již před několika lety právem dostal i skiareál **Paganella**, který se stal, a to samozřejmě i z hlediska kvality a šíře své nabídky, pádnou konkurencí středisek výše zmíněných. Již samostatnou kapitolou a bezkonkurenčně největším překvapením posledních sezón je ale stále **Monte Bondone**, středisko, které si, nejenom díky výhodným cenám, dokázalo v povědomí široké české lyžařské veřejnosti v rekordním čase vybudovat pozici tak neochvějně pevnou, jakou nemá snad žádné jiné. Náš tip na nejrychleji rostoucí středisko opět potvrdila **Folgaria / Lavarone**, snad ze všech úhlů pohledu další ideální volba zejména pro rodinnou rekreaci, zde navíc včetně nadmíru vstřícné cenové politiky u dětských skipasů. Opomenout však rozhodně nesmíme ani menší areál Pejo, sahající po nedávné vertikální expanzi až téměř k 3.000 metrům nad mořem, ideální „levný“ výchozí bod pro lyžařské poznávání celé oblasti.

ITÁLIE | SKIRAMA DOLOMITI | TONALE, PONTE DI LEGNO | 1 257-3 016 m n. m.

Sjezdové tratě		Lanovky	
Modré	12 km	Poma	6
Červené	40 km	Sedačka	20
Černé	9 km	Kabina	3
Celkem	61 km		29
Běžecské tratě	40 km		
Snowpark	1x		
Vzdálenost z ČR:			
Praha		770 km	
Brno		845 km	



Lyžařská oblast Tonale | Ponte di Legno | Temú se rozkládá na severozápadním okraji Val di Sole v místě, kde pomyslná hraniční čára mezi regiony Trentino a Lombardie prochází přímo centrem Tonale ležícího v nadmořské výšce 1 883 m.

Terény: 92 kilometrů sjezdových tratí rozčleněných dle náročnosti do modrých, červených a černých sjezdovek a speciálních skialpinistických tras. Pro cestu vzhůru zde slouží 25 přepravních zařízení, které jsou z více než jedné poloviny tvořeny kabinovou a sedačkovými lanovkami a za hodinu jsou schopny přepravit na 31 000 osob. Okolí je proslaveno především díky ledovci Presena, který umožňuje skoro celoroční

lyžování z nadmořské výšky 3 016 m, malebněmu alpskému městečku Ponte di Legno (1 257 m n. m.), ve kterém o zábavu rozhodně není nouze, severním svahům v Ponte di Legno a Tonale nabízejícím velice kvalitní a náročné tratě, a širokému jižnímu svahu v Tonale, kde si svou trať zalitou sluncem nalezne snad každý. Středisko Ponte di Legno je propojeno s lyžařským areálem Temú.

Après ski: Vlastnictví skipasu opravňuje každého držitele k nočnímu lyžování v Tonale, k nárokování slevy při vstupu na bruslařský stadion a k volnému vstupu do plaveckého bazénu v Ponte di Legno.

Typy skipasů: Tonale/Ponte di Legno – platí pro

Tonale/Ponte di Legno. Valadiski platí jako Tonale/Ponte di Legno a 1 den lyžování ve skiareálu Aprica. Combi platí jako Tonale/Ponte di Legno a navíc 1 den lyžování jako Skirama v 8 střediscích, Skirama Dolomiti.

Výhody: Ledovec Presena s nadmořskou výškou 3 016 m n. m. jako garance téměř celoročního lyžování, různorodá nabídka lyžařských terénů vzájemně propojených lyžařských středisek Ponte di Legno a Tonale, nadstandardně široký výběr volného terénu, vysoká přepravní kapacita tamějších lanovek.

Nevýhody: Horší dopravní dostupnost (zejména posledních 70 km horských silnic).



HOTEL DELLE ALPI

Zájezdy: 5, 7, 8 dní | 10 dní

TONALE

Strava: **polopenze**

POLOHA

Tonale, centrum cca 200 m, skiareál Tonale / Ponte di Legno cca 100 m, skibus cca 10 m.

VYBAVENÍ

Recepce, stylová restaurace, bar, WiFi, vyhrazené parkoviště (počet míst omezen; další parkování v blízkosti); za poplatek garážová stání, bazén, wellness.

UBYTOVÁNÍ

Comfort 1/2/3/4 pokoj s 1 či 2 samostatnými lůžky či manželskou postelí a případně rozkládací pohovkou pro 1 osobu či palandou, vlastní příslušenství, SAT/TV, trezor, WiFi, zpravidla balkon. **De-luxe 2/3/4** prostornější pokoj s manželskou postelí a případně rozkládacím gaučem pro 1 či

2 osoby, vlastní příslušenství, SAT/TV, trezor, minibar, WiFi, zpravidla balkon; některé pokoje mají rozkládací gauč pro 1 či 2 osoby situován v neuzavřeném zvýšeném patře v rámci pokoje. **Family 4** částečně oddělený pokoj s manželskou postelí, pokoj se 2 samostatnými lůžky či rozkládacím gaučem pro 2 osoby či palandou, vlastní příslušenství, SAT/TV, trezor, minibar, WiFi, zpravidla balkon.

STRAVOVÁNÍ

Snídaně formou bohatého mezinárodního bufetu včetně nápojů. **Večeře** servírované menu s výběrem ze 3 hlavních jídel.

Oficiální klasifikace: ****



HOTEL CLUB PIANDINEVE

Zájezdy: 6, 7, 8 dní | 10 dní

TONALE

Strava: **polopenze**

POLOHA

Tonale, centrum cca 700 m, skiareál Tonale / Ponte di Legno cca 100 m.

VYBAVENÍ

Recepce, WiFi, vyhrazené parkoviště (počet míst omezen), veřejné parkování (ve vzdálenosti 40 m); za poplatek: garážová stání, wellness.

UBYTOVÁNÍ

Pokoje **Standard 1/2/3/4**: manželská postel a rozkládací pohovka pro 1 osobu; 3. a 4. lůžka pevná či formou přistýlky či palandy; vlastní příslušenství. Za příplatek lze objednat též nadstandardní pokoje pro 5 až 6 osob (dvoupodlažní pokoj, s palandou, možnost propojených pokojů).

STRAVOVÁNÍ

Snídaně formou kontinentálního bufetu včetně nápojů. **Večeře** formou bufetu 5 až 8 studených a teplých předkrmů, 2 až 4 hlavních jídel, 2 až 4 příloh, salátů, dezertů / ovoce a sýrů, voda, víno, ostatní nápoje za poplatek; 1x týdně typicky místní večeře.

Oficiální klasifikace: ****



HOTEL ORCHIDEA

Zájezdy: 8 dní | 10 dní

TONALE

Strava: **polopenze**

POLOHA

Tonale, centrum cca 100 m, skiareál Tonale / Ponte di Legno – 250 m, skibus cca 10 m.

VYBAVENÍ

Recepce, bar, restaurace, vyhrazené parkoviště (počet míst omezen; další parkování v blízkosti); za poplatek: garážová stání, WiFi připojení k internetu, wellness.

UBYTOVÁNÍ

Standard 2/3/4: pokoj s manželskou postelí či 2 samostatnými lůžky a případně 1 dalším samostatným lůžkem či rozkládacím křeslem na lůžko pro 1 osobu či palandou, vlastní příslušenství. **Superior 2/3/4**: nově zrekonstruovaný pokoj s manželskou postelí či 2 samostatnými

lůžky a případně 1 dalším samostatným lůžkem či rozkládacím křeslem na lůžko pro 1 osobu či palandou, vlastní příslušenství, balkon.

STRAVOVÁNÍ

Snídaně formou mezinárodního bufetu. **Večeře** servírované menu s výběrem ze 3 hlavních jídel. 1x týdně typická trentinská večeře.

Oficiální klasifikace: ***+





RESIDENCE ANNA

Zájezdy: 🚗 8 dní | 🚌 10 dní

TONALE



Strava: **bez stravování**



4

VYBAVENÍ

Recepce, bar, veřejné parkování přes ulici.

UBYTOVÁNÍ

Mono 3 vybavení obývací pokoj s částečně odděleným kuchyňským koutem, částečně oddělenou manželskou postelí a rozkládací pohovka pro 1 osobu, malá předsíň, Vlastní příslušenství, TV, telefon, trezor, WiFi, balkon. **Bilo 4** vybavení 1 ložnice s manželskou postelí, obývací pokoj s kuchyňským koutem a rozkládací pohovka pro 2 osoby, malá předsíň, Vlastní příslušenství, TV, telefon, trezor, WiFi, balkon. **Bilo 5** vybavení 1 ložnice s manželskou postelí a 1 samostatným lůžkem, obývací pokoj s kuchyňským koutem a rozkládací pohovka pro 2 osoby, malá předsíň, vlastní příslušenství, TV, telefon, trezor, WiFi, bal-

kon. **Trilo 6** vybavení 1 ložnice s manželskou postelí, 1 ložnice se 2 samostatnými lůžky či rozkládací pohovka typu „šuplík“ pro 2 osoby či mimoúrovňovou palandou (jen u 1 apartmánu), obývací pokoj s kuchyňským koutem a rozkládací pohovka pro 2 osoby, Vlastní příslušenství, TV, telefon, trezor, WiFi, balkon nebo terasa (s výjimkou 1 apartmánu). **V nabídce jsou také apt. typu Trilo 6 a Quadrilo 8.**

STRAVOVÁNÍ

Bez stravování.

POLOHA

Tonale, centrum cca 200 m, skiareál Tonale / Ponte di Legno cca 100 m, skibus cca 10 m.

Oficiální klasifikace: bez klasifikace



RESIDENCE REDIVALLE

Zájezdy: 🚗 8 dní | 🚌 10 dní

TONALE



Strava: **bez stravování**



5

POLOHA

Tonale, centrum cca 50 m, skiareál Tonale / Ponte di Legno cca 10 m, skibus cca 30 m.

VYBAVENÍ

Lýžařna, vyhrazené parkoviště.

UBYTOVÁNÍ

Bilo 4 vybavení: 1 ložnice s manželskou postelí, obývací pokoj s kuchyňským koutem a rozkládací pohovka pro 2 osoby, vlastní příslušenství, TV. **Bilo 6** vybavení: 1 velká ložnice se 4 samostatnými lůžky, obývací pokoj s kuchyňským koutem a rozkládací pohovka pro 2 osoby, vlastní příslušenství, TV. **Trilo 6** vybavení: 1 ložnice s manželskou postelí, 1 menší ložnice se 2 samostatnými lůžky, obývací pokoj s kuchyň-

ským koutem a rozkládací pohovka pro 2 osoby, vlastní příslušenství, TV. **Trilo 8** vybavení: 1 ložnice s manželskou postelí, ne zcela uzavřené zvýšené patro v rámci obývacího pokoje se 4 samostatnými lůžky, obývací pokoj s kuchyňským koutem a rozkládací pohovka pro 1 osobu, vlastní příslušenství, TV.

STRAVOVÁNÍ

Bez stravování.



RESIDENCE LA CASCATA & LA BAITA

Zájezdy: 🚗 8 dní | 🚌 10 dní

PONTE DI LEGNO



Strava: **bez stravování**



6

POLOHA

Okraj Ponte di Legna, centrum cca 500 m, skiareál Tonale / Ponte di Legno cca 50 m, skibus cca 200 m. Residence La Baita je samostatnou dependancí Residence La Cascata, od které je vzdálena cca 50 metrů; Residence La Cascata disponuje apartmány typologie mono 4 a bilo 6, Residence La Baita apartmány typologie mono 4, bilo 4 a bilo 6.

VYBAVENÍ

Recepce, WiFi připojení k internetu, vyhrazená krytá parkovací stání (1 auto / apartmán), vyhrazené parkoviště (výška vjezdu 205 cm).

UBYTOVÁNÍ

Mono 4 vybavení: obývací pokoj s rozkládací po-

hovka pro 2 osoby a palandou, samostatná kuchyňka či kuchyňský kout, vlastní příslušenství, TV, telefon, trezor, většinou balkon nebo terasa. **Bilo 4** vybavení: 1 ložnice se 2 samostatnými lůžky (u 1 apartmánu je ložnice ve 2. podlaží), obývací pokoj s rozkládací pohovka pro 2 osoby, samostatná kuchyňka, vlastní příslušenství, TV, telefon, trezor, Krb u některých apartmánů typologie mono 4. **V nabídce jsou také apt. typu Bilo 6.**

STRAVOVÁNÍ

Bez stravování.

Oficiální klasifikace: bez klasifikace



Sjezdové tratě		Lanovky	
Modré	3 km	Poma	1
Červené	10 km	Sedačka	3
Černé	3 km	Kabina	2
Celkem	16 km	Celkem	6
Běžecské tratě			
18 km			
Vzdálenost z ČR:		Praha	760 km
		Brno	835 km

Pejo–nejmenší ze středisek oblasti Val di Sole se v r. 2010 díky kabinové lanovce rozrostlo o vysokohorskou kotlinu vrcholící až ve 3 000 m n. m. a rozrůstá se dále. Úctyhodné je převýšení tohoto areálu bezmála 1600m s nezanedbatelným plus je především nadmíra klidu, pohody a prostoru na jeho sjezdovkách. V pásmu lesa, obklopené romantickým tichem bez davů lyžařů i hlučných hospod, tady přibyla skutečná lyžařská atrakce – členitá poctivě červená trať s 1 000m převýšením ve vysokohorském terénu. Malý komplex termálních lázní Pejo prošel v r. 2012 rekonstrukcí, při níž se rozšířila i wellness zóna.

Terény: Pejo nabízí celkové lyžařské tratě v tom nejlepším možném poměru co do obtížnosti, když i zastoupení těch nejnáročnějších „černých“ zde rozhodně není zanedbatelné. **Lákavá je především kombinace finančně zajímavého ubytování s výhodnou polohou vzhledem k pestré lyžařské nabídce v okolí** aneb Tonale/Ponte di Legno a vzájemně propojená Marilleva/Folgarida s Madonnou di Campiglio a Pinzolem dostupné během pár minut a tudíž víceméně povinná volba některého z rozšířených skipasů s protihodnotou lyžařských možností úplně jiného, o několik tříd vyššího, rozměru.

Après ski: Pro příznivce stále populárnějšího sportu skialpinismus středisko nabízí v současnosti ještě téměř nedotčenou vysokohorskou přírodu v rámci Národního parku Stelvio a doslova dech beroucí panoramata s takovými dominantami jako Monte Vioz či Monte Cevedale. Pro vyznavače bílé stopy jsou tu upravované běžecské tratě, 2 ledové plochy na hokej i na bruslení

či vyhlášené lázně Pejo Terme jako maximálně příjemná relaxace po náročném lyžařském dni.

Typy skipasu:

Pejo

platí pro skiareály Pejo a Cogolo

Pejo + 1 den Adamello Ski

platí 5 či 6 dnů jako Pejo a navíc též pro 1 den lyžování i ve skiareálu Tonale / Ponte di Legno

“combi” skipasy se Super Skiramou

platí 3 až 4 dny jako Pejo a 2 až 3 dny též jako Super Skirama

Super Skirama

platí neomezeně ve všech 8 střediscích Skirama Dolomiti

Výhody: poklidná, uvolněným dojmem působící atmosféra údolí, které se stává stále známějším díky rozvíjejícímu se turistickému ruchu.

Nevýhody: stále sotva dvacet kilometrů sjezdových tratí a navíc ještě vzájemná nepropojenost skiareálu Pejo s výrazně menším v Cogolu „na lyžích“, ale jen skibusem.



HOTEL & RESIDENCE DOMINA

PEJO - COGOLO



Zájezdy: 8 dní | 10 dní

Strava: **polopenze/bez stravování**

POLOHA

Pejo–lokalita Cogolo, centrum lokality Cogolo cca 700 m, skiareál Cogolo cca 50 m, skiareál Pejo cca 4 km, skibus (směr Pejo) cca 50 m, skibus (směr Marilleva) cca 100 m.

VYBAVENÍ

2 budovy vzdálené od sebe 30 m přes ulici – hotel a residence, recepce, lobby, restaurace, bar, společenská místnost s TV, Ski Funtazie klub. Parkoviště, bazén, wellness.

UBYTOVÁNÍ

Residence popis apartmánů: mono 2+1 – obývací pokoj s odděleným kuchyňským koutem, rozkládací pohovka pro 2 osoby velikosti 1,5 běžného lůžka a skříňovou palandou, vlastní příslušenství, balkon; apartmán jen pro 2 dospělé osoby a 1 dítě do nedovršených 15 let, **bilo 4+1:**

1 ložnice s manželskou postelí, obývací pokoj s odděleným kuchyňským koutem, rozkládacím gaučem pro 2 osoby velikosti 1,5 běžného lůžka a skříňovou palandou, vlastní příslušenství, balkon; apartmán jen pro 4 dospělé osoby a 1 dítě do nedovršených 15 let. V případě varianty ubytování s vlastní stravou v apartmánech je kuchyňka zpřístupněna za příplatek 50 €.

Hotel popis pokojů: Comfort 1/2/3: pokoj s 1 či 2 samostatnými lůžky či manželskou postelí a případně 1 dalším samostatným lůžkem či rozkládací pohovka typu „šuplík“ pro 1 osobu, vlastní příslušenství, WiFi připojení, balkon, **Junior Suite 2/3/4:** pokoj s manželskou postelí či 2 samostatnými lůžky a případně 1 dalším samostatným lůžkem či rozkládací pohovka typu „šuplík“ pro 2 osoby, vlastní příslušenství, WiFi připojení, balkon.



STRAVOVÁNÍ

Hotel - polopenze, Residence - bez stravování.

Oficiální klasifikace: ***/****



Sjezdové tratě		Lanovky	
Modré	25 km	Poma	5
Červené	21 km	Sedačka	14
Černé	7 km	Kabina	7
Celkem	53 km		26
Běžecké tratě	40 km		
Snowpark	1x		
Vzdálenost z ČR:	Praha	750 km	
	Brno	825 km	

Marilleva – Folgarida jsou dvě spojená střediska nad údolím Val di Sole s možností propojení se slavnější Madonny di Campiglio a nově i z menším střediskem Pinzolo. Všude tady můžete dojet prakticky bez sundání lyží. Tento lyžařský areál s bezmála 150 km, prošněrovaný především mírnějšími sjezdovkami krytými lesem si oblibu u českých rodin získal díky ubytování na sjezdovce za příznivou cenu. **Terény:** Vyvážený poměr tratí co do jejich náročnosti zaručuje dostatek „ideálů“ pro všechny, od malých dětí a začátečníků, přes nejpočetnější skupinu „lyžařského středu“ až po lyžaře experty.

Naleznete zde překvapivě dlouhé a kvalitní sjezdovky, za které jmenovitě uvedme alespoň do Folgaridy doslova padající „černou“, jako mírný protiklad výhradně rodinné pověsti tohoto střediska. Modernizace přepravního zařízení každým rokem uvede nějakou novinku – čtyřmístná lanovka na Monte Vigo, nová černá pista „Little Grizzly“ z téhož nejvyššího vrcholu zdejšího skiareálu, dále pak rozšíření a vylepšení sjezdovky Malghette, klíčové spojnice do Madonny di Campiglio, s umělým zasněžováním poslední generace. Nezapomínejte tu milovníky snowboardingu – špičkový snowpark v Marillevě na Malga Panciana. Pro dětské lyžaře je tu otevřený Family Park ve Folgaridě.

Après ski: Novinkou je večerní provoz lanovky Belvedere jako doprava z aprés ski Malghet Aut a WiFi zdarma v některých klíčových místech oblasti.

Typy skipasu:

Marilleva / Folgarida

platí pro skiareál Marilleva / Folgarida

Marilleva / Folgarida a Pejo + 2 dny Skiareal

platí navíc neomezeně pro skiareál Pejo a 2 dny též jako Skiareal Campiglio Dolomiti di Brenta (Madonna di Campiglio, Pinzolo, Marilleva/ Folgarida)

Skiareal Campiglio Dolomiti di Brenta

platí neomezeně pro skiareály Marilleva/ Folgarida, Madonna di Campiglio a Pinzolo

Super Skirama

platí neomezeně ve všech 8 střediscích Skirama Dolomiti

Výhody: Nadmíru bohatá infrastruktura celé, plošně velmi rozsáhlé oblasti a snadná dostupnost po kvalitních silnicích při cestě z ČR

Nevýhody: Úhrnem přece jen nižší počet i délka sjezdových tratí v rámci skipasu lokálního a těžké rozhodování při případné volbě skipasu rozšířeného aneb celoplošná Super Skirama umožňující časově neomezené lyžování ve všech střediscích regionu snad až příliš finančně náročná.



RESIDENCE CLUB NEVESOLE RESORT

Zájezdy: 8 dní

FOLGARIDA



Strava: **bez stravování**

POLOHA

Folgarida, centrum cca 1,5 km, skiareál Marilleva / Folgarida cca 20 m.

VYBAVENÍ

Residence je tvořena 3 samostatnými sousedními budovami, kdy 2 z nich jsou vzájemně propojené vnitřní chodbou; recepce a převážná většina níže uvedených služeb se nachází v hlavní budově. Recepce (v provozu jen v příjezdový / odjezdový den), restaurace, bar, společenská místnost.

UBYTOVÁNÍ

Mono 2/3 vybavení obývací pokoj s kuchyňským koutem, rozkládací pohovka pro 2 osoby a případně 1 samostatným lůžkem v částečně oddě-

leném výklenku či pohovka pro 1 osobu, vlastní příslušenství, zpravidla balkon. **Bilo 4/5** vybavení 1 ložnice s manželskou postelí, obývací pokoj s kuchyňským koutem, rozkládací pohovka pro 2 či 2 rozkládacími křesly na lůžko pro 1 osobu a případně pohovkou či dalším rozkládacím křeslem na lůžko pro 1, vlastní příslušenství, balkon. **Trilo 6/7** vybavení 1 ložnice s manželskou postelí, 1 ložnice s manželskou postelí či 1 či 2 sam. lůžky, obývací pokoj s rozkládací pohovkou pro 2 osoby a případně pohovka pro 1 osobu, kuchyňka, 1x či 2x vlastní příslušenství, balkon.

STRAVOVÁNÍ

Bez stravování.

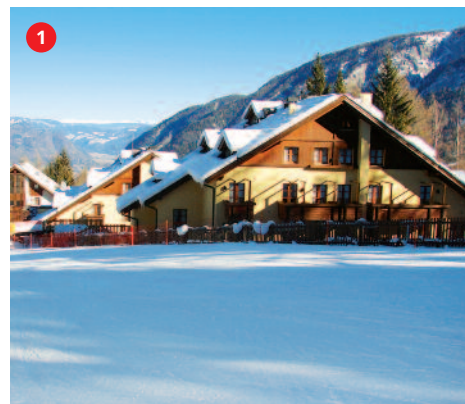

Oficiální klasifikace: ***



Sjezdové tratě	Lanovky	
Modré 9 km	Poma	0
Červené 24 km	Sedačka	12
Černé 1 km	Kabina	3
Celkem 34 km		15
Běžecské tratě 40 km		
Snowpark 1x		
Vzdálenost z ČR: Praha	720 km	
Brno	795 km	

Městečka Andalo, Fai della Paganella a Molveno tvořící středisko Paganella leží nedaleko brennerské dálnice kousek před Trentem. Přimo nad dálnicí se tyčí obrovský skalní masív Paganella (2.125 m), na jehož severní straně se rozkládá lyžařský areál přístupný z Andalo a Fai. **Středisko je jedno z nejprogresivněji se rozvíjejících středisek italských Dolomit. Téměř všechny lanovky byly v posledních letech nahrazené novými, zejména krytými sedačkami, zasněžování pokrývá všechny tratě. Kvalitní ubytování je k dispozici v rušnějším Andalu.**

Terény: Dokonalá je tu vzájemná provázanost všech sjezdovek určených především pro středně náročné lyžaře, které obepínají masív Paganelly ze 3 stran a umožňující tak během dne nejen přesuny podle pohybu slunce, ale i v návaznosti na změny kvality sněhu. Nečekané

převýšení bezmála 1 100 metrů je překvapivé pro každého návštěvníka tohoto střediska, navíc jistě ocení dlouhé a dennodenně perfektně preparované tratě.

Après ski: Ojedinele rozsáhlé a kompaktní možnosti sportovního i kulturního vyžití nabízí lyžařům Andalo, každý přivítá možnost návštěvy městského, před pár lety dokončeného „vodního a relaxačního světa“ Acquafredda za zvýhodněný poplatek v rámci Winter Card. Nový Winter Park v Andalu se snowtubingem a sáňkařskou dráhou je tu pro malé i větší, dětský koutkem zabaví i ty nejmenší.

Typy skipasů:

Paganella

platí pro skiareál Paganella

Combi

platí 4 až 5 dní jako Paganella a jeden den jako Super Skirama

Super Skirama

platí neomezeně ve všech 8 střediscích Skirama Dolomiti; tyto skipasy sice z důvodu polohy Paganelly nedoporučujeme, přesto Vám je rádi nabídneme na vyžádání

Výhody: jeden z hitů posledních sezón v podobě až překvapivě kvalitního a ekonomicky nadmíru zajímavého ubytování „na samotě u jezera“ Lago Nembia, pohodlná cesta z ČR také díky jen minimální vzdálenosti Paganelly od brennerské dálnice.

Nevýhody: menší úhrnná délka sjezdových tratí a omezená nabídka těch nejnáročnějších sjezdovek, nižší nadmořská výška skiareálu, respektive jeho spodní části, a s tím související vyšší pravděpodobnost horších sněhových podmínek na samém konci sezóny.



RESIDENCE MERIDIANA

Zájezdy: 8 dní

POLOHA

Residence je situována v centru střediska Andalo, skiareál Paganella cca 150 m, skibus cca 50 m.

VYBAVENÍ

Recepce – pouze v hlavní budova (v provozu jen v příjezdový / odjezdový den) / lobby, restaurace / pizzerie, vyhrazené parkoviště; za poplatek: WiFi připojení pouze v hlavní budově.

UBYTOVÁNÍ

Apartment bílo 4 vybavení 1 ložnice s manželskou postelí a případně 1 samostatným lůžkem či palandou, obývací pokoj s kuchyňským koutem a případně rozkládací pohovka pro 1 či 2 osoby, vlastní příslušenství, trezor, balkon. **Apartment bílo 5** vybavení 1 ložnice s manželskou postelí (u 1 apartmánu palanda) a 1 samostatným lůžkem, obývací pokoj s kuchyňským koutem, rozkládací pohovka pro 2 osoby, vlastní příslušenství, trezor, balkon. **Apartment trilo 5**

typ A vybavení 1 ložnice s manželskou postelí, 1 ložnice se 2 samostatnými lůžky, obývací pokoj s kuchyňským koutem, rozkládací pohovka pro 2 osoby, vlastní příslušenství, trezor, balkon; maximální obsaditelnost je 5 osob. **Apartment trilo 5 typ B** vybavení 1 ložnice s manželskou postelí, 1 ložnice se 2 samostatnými lůžky, obývací pokoj s kuchyňským koutem, rozkládací pohovka pro 2 osoby, 2x vlastní příslušenství, trezor, balkon; maximální obsaditelnost je 5 osob. **Apartment trilo 6** vybavení 1 ložnice s manželskou postelí, 1 ložnice se 2 samostatnými lůžky, obývací pokoj s kuchyňským koutem, rozkládací pohovka pro 2 osoby, vlastní příslušenství, trezor, balkon (s výjimkou 1 apartmánu).

STRAVOVÁNÍ

Bez stravování.

Oficiální klasifikace: ***

ANDALO



Strava: **bez stravování**





Sjezdové tratě	Lanovky	
Modré 6 km	Poma	0
Červené 14 km	Sedačka	4
Černé 1 km	Kabina	0
Celkem 21 km		4
Běžecské tratě 32 km		
Snowpark 2x		
Vzdálenost z ČR:	Praha	730 km
	Brno	780 km

Zimní středisko s tradicí prvního vleku postaveného roku 1934, situované v blízkosti Trenta ve vzdálenosti 18 km od jeho historického centra a necelých 15 kilometrů od Brennerské dálnice. **Terény:** Celé oblasti vévodí nejvyšší vrchol Palon o nadmořské výšce 2 090 m n. m. Práv-

dou zůstává, že tento vrchol není jedním z nejvyšších, ale dokáže nabídnout úhrn sjezdových tratí v celkové délce 20,5 km na ploše 70 hektarů, z toho 18,5 km uměle zasněžovaných, což dává jistotu sněhové pokrývky v termínech před i po sezoně. Velkou výhodou je, že v celé oblasti nelze nalézt žádnou jinou než sedačkovou lanovku. Za zmínku jistě stojí lanovka s největším převýšením v celé Evropě 809 výškových metrů, vedoucí z Malga Mezava na vrchol Fortino. Z tohoto místa lze využít nejdelší sjezdovku oblasti „Grande Piste“ o celkové délce 3,5 km a celkovém klesání 23 %.

Après ski: Bary, restaurace, zimní stadion, paragliding, jízda na koních, sáňkařská dráha a diskotéky.

Typy skipasů: Monte Bondone – platí pro skiareál Monte Bondone. Skirama – platí jako Monte Bondone a navíc pro neomezený počet jednodenního lyžování ve všech dalších střediscích Skirama Dolomiti Adamello Brenta (vzhledem k odlehlosti od ostatních středisek nedoporučujeme).

Výhody: Cenově výhodné ubytování ve stále vyhledávanějším středisku, sjezdovky vhodné pro rodiny s dětmi i středně pokročilé lyžaře s nedocenitelnou šířkou až 33 m.

Nevýhody: Slabší nabídka nejnáročnějších sjezdovek, nižší nadmořská výška, a tím omezená kvalita sněhu v okrajových termínech i možnost jízdy ve volném terénu.

HOTEL NORGE

Zájezdy: **5, 6, 7, 8 dní**

POLOHA

Monte Bondone – lokalita Norge, centrum Vasonu cca 2,5 km, skiareál Monte Bondone.

VYBAVENÍ

Recepce, velká lobby, WiFi připojení k internetu, restaurace, vyhrazené parkoviště, hotelový mikrobuz, bazén, wellness.

UBYTOVÁNÍ

Economy 1/2: pokoj s 1 samostatným lůžkem či manželskou postelí, vlastní příslušenství, trezor, minibar, balkon; za poplatek: WiFi připojení k internetu, osušky a župany do SPA. **Superior 2+1:** pokoj s manželskou postelí s oddělitelnými lůžky a přistýlkou pro 1 dítě do nedovršených 15 let, vlastní příslušenství, trezor, minibar, balkon; za

poplatek: WiFi připojení k internetu, osušky a župany do SPA. **Deluxe 2/3/4:** pokoj s manželskou postelí a rozkládacím gaučem pro 1 či 2 osoby či 1 či 2 přistýlkami, vlastní příslušenství, trezor, minibar, balkon; některé pokoje jsou dvoupodlažní; za poplatek: WiFi připojení k internetu, osušky a župany do SPA. **Junior Suite 2/3/4:** prostornější pokoj s manželskou postelí a rozkládacím gaučem pro 2 osoby, vlastní příslušenství, trezor, minibar, balkon; za poplatek: WiFi připojení k internetu, osušky a župany do SPA.

STRAVOVÁNÍ

Snídaně formou mezinárodního bufetu. **Večeře** servírované menu s výběrem ze 3 hlavních jídel.

Oficiální klasifikace: ****

NORGE



Strava: **polopenze**





HOTEL ALPINE MUGON

Zájezdy: 4, 5, 6, 7, 8, 9 dní | 10 dní

Strava: **polopenze**

POLOHA

Monte Bondone – lokalita Vason, centrum Vasonu cca 50 m, skiareál Monte Bondone cca 200 m.

VYBAVENÍ

Recepce, restaurace, bazén, wellness, za poplatek: internet point, WiFi připojení, garážové stání.

UBYTOVÁNÍ

Standard 2/3: pokoj s manželskou postelí či 2 samostatnými lůžky a případně 1 přistýlkou, vlastní příslušenství. **Junior Suite 4:** pokoj s manželskou postelí či 2 samostatnými lůžky a rozkládací pohovkou typu „šuplík“ pro 2 osoby, vlastní příslušenství. **Junior Suite 5:** pokoj

s manželskou postelí či 2 samostatnými lůžky, rozkládací pohovka typu „šuplík“ pro 2 osoby a 1 přistýlkou, vlastní příslušenství, maximální obsazenost pokoje jsou 4 dospělé osoby a 1 dítě do 15 let, minimální obsazenost tohoto pokoje je 5 osob. **Arnica 4/5/6/7/8:** 2 propojené Junior Suite 4; minimální obsazenost 4 plně platící osoby.

STRAVOVÁNÍ

Snídaně formou bohatého kontinentálního bufetu. **Večeře** servírované menu s výběrem ze 3 hlavních jídel.

Oficiální klasifikace: ****



HOTEL LE BLANC

Zájezdy: 4, 5, 6, 7, 8, 9 dní | 10 dní

Strava: **polopenze**

POLOHA

Monte Bondone – lokalita Vason, centrum Vasonu cca 150 m, skiareál Monte Bondone cca 200 m.

VYBAVENÍ

Recepce, restaurace, bazén, wellness, bar, WiFi připojení k internetu ve většině společných prostor, úschovna lyží a lyžařských bot, vyhrazená parkovací stání (část parkovacích míst krytá); za poplatek: garážové stání.

UBYTOVÁNÍ

Standard 2/3/4: pokoj s manželskou postelí či s 2 samostatnými lůžky, s možností 2 přistýlek (rozkládací pohovka typu šuplík) vlastní příslu-

šenství, trezor, minibar, balkon; za poplatek: osušky a župany do SPA, WiFi připojení.

STRAVOVÁNÍ

Snídaně formou mezinárodního bufetu včetně nápojů. **Večeře** servírované menu s výběrem ze 2 hlavních jídel, bohatý salátový bufet, nápoje za poplatek.

Oficiální klasifikace: ****



RESIDENCE CIELO APERTO

Zájezdy: 4, 5, 6, 7, 8, 9 dní | 10 dní

Strava: **bez stravování**

POLOHA

Monte Bondone – lokalita Vason, centrum Vasonu cca 300 m, skiareál Monte Bondone cca 150 m, ubytovací komplex je tvořen 17 obytnými bloky a 1 centrálním blokem se zázemím, které vzájemně nejsou propojeny vnitřními chodbami.

VYBAVENÍ

Recepce, lobby, bar, dětský koutek, animační programy, lyžařna, parkoviště (počet míst omezen; další parkování v rámci areálu residence i mimo); za poplatek WiFi připojení, garážové stání, bazén s lehátky, sauna.

UBYTOVÁNÍ

Apartment mono 2: 20 m² – obývací pokoj s manželskou postelí, samostatná kuchyňka,

vlastní příslušenství, apartmány jsou situovány v podkrovní. **Apartment mono 4:** 30 m² – obývací pokoj se 2 samostatnými lůžky a částečně oddělenou manželskou postelí, samostatná kuchyňka či kuchyňský kout v rámci obývacího pokoje, vlastní příslušenství, balkon. **Apartment bilo 4:** 34 m² – 1 ložnice s manželskou postelí oddělená od obývacího pokoje dřevěnou stěnou, obývací pokoj se 2 samostatnými lůžky, samostatná kuchyňka či kuchyňský kout v rámci obývacího pokoje, vlastní příslušenství, balkon. **V nabídce také apt. Trilo 6.**

STRAVOVÁNÍ

Bez stravování.

Oficiální klasifikace: **



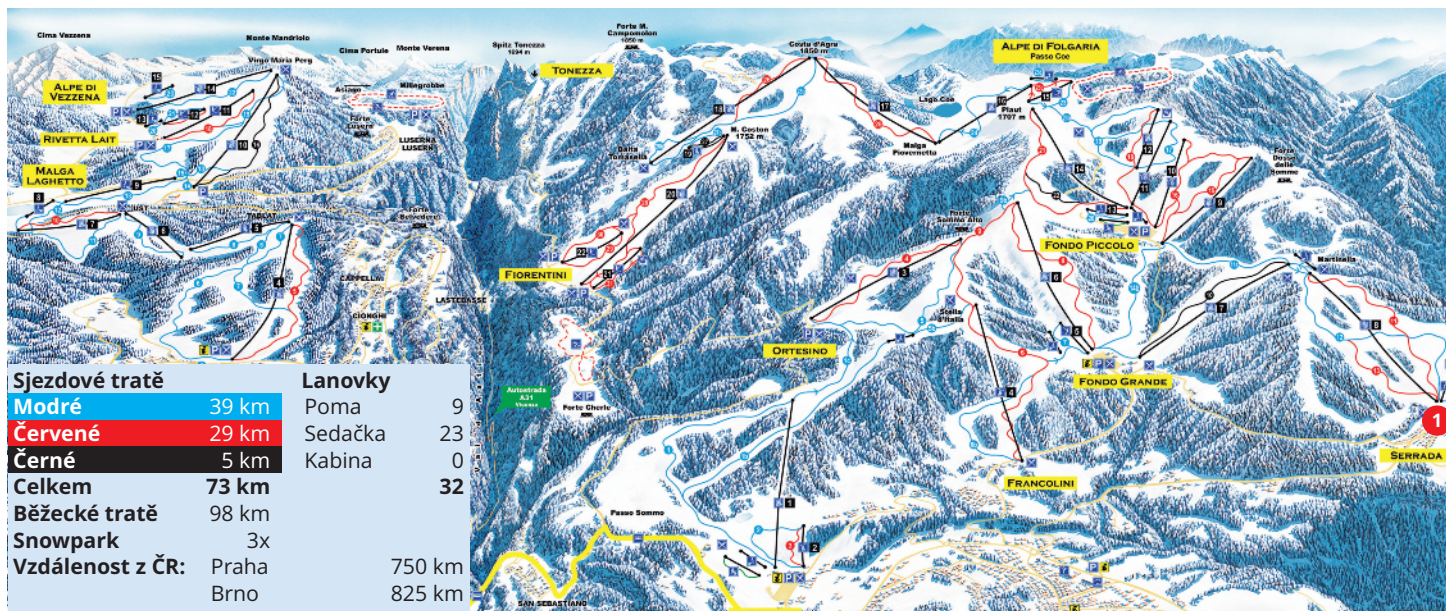

Folgaria Lavarone patří mezi menší lyžařská střediska. Propojením dříve samostatného areálu Fiorentini s ostatními tratěmi nad Folgarií tu je připraveno bezmála 53km sjezdovek bez nutnosti sundání lyží v rámci hlavního místního areálu. Středisko je především vhodné pro rodiny s dětmi, díky relativně velkému počtu jezdících koberců (hlavně v části Lavarone). Díky téměř 100% umělému zasněžování pak nabízí i navzdory menší nadmořské výšce dobré sněhové podmínky po celou sezónu.

Terény: Co do náročnosti svahů je Folgaria/ Lavarone ideální volbou zejména pro vyznavače méně a středně náročných sjezdovek, tedy pro úplné začátečníky, lyžařské „turisty“ i nejpčetnější skupinu přívrženců lyžařského „mainstreamu“. Celkově nadprůměrný standard přepravních zařízení s nejdelšími úseky překonávanými pohodlnými sedačkami jsou tím nejlepším pro garanci klidné a bezproblémové cesty vzhůru a navíc poměrně nedávno zbudované tři nové čtyřsedačky. Nalezneme zde vleky a tratě vyhrazené jen pro sánky a dále pak do-

konalou dětskou školku na sněhu s dozorem i nejzákladnější výukou aneb jen další důkazy „rodinné“ orientace tohoto střediska. Ojedinelá je zde i specializovaná škola pro zdravotně postižené lyžaře. Naopak tři snowparky pro pokročilé–Jurassik Snowboard Park v Alpe Fiorentini nabízejí mistrovskou sestavu překážek Linea Hard (ale i snadnou Lineu Easy pro začátečníky), snowpark Mazinga ve Fondo Piccolo a konečně freestyleový park Prinze v Lavarone, k tomu navíc dětský snowpark pro začátečníky ve Fondo Grande u sjezdovky Martinella Nord.

K samé dokonalosti je zde dovedená úprava sjezdovek i nadstandardní nabídka bílých stop včetně špičkového závodního běžecského areálu s vynikajícími sněhovými podmínkami na Passo Coé, kde se často připravují i italské reprezentanti.

Après ski: Romantické historické centrum Folgariae s pěší zónou a obchůdky s možností návštěvy nedalekého impozantního hradu Castel Beseno přiláká k procházce po lyžování a též

absolutní unikát v podobě „na lyžích“ přístupných pevností z 1. světové války vystavených na okolních kopcích, díky kterým se oblast honosí názvem „Skitour dei Forti“ (skitour pevností). Pestrá paleta aktivního odpočinku nabízí místní městský bazén, sportovního centrum či třeba bowling v Lavarone.

Typy skipasu:

Folgaria / Lavarone

platí pro skiareály Folgaria a Lavarone

Super Skirama

platí neomezeně ve všech 8 střediscích Skirama Dolomiti

Výhody: Dynamicky se rozvíjející středisko potvrzující odvážné ambice minulých let. Snadný přístup od brennerské dálnice, příjemná atmosféra a umění si vážit každého klienta.

Nevýhody: Středisko „stále jen“ střední velikosti co do úhrnné délky sjezdovek a vzájemná lyžařská nepropojenost 2 místních skiareálů včetně absence služeb „meziměstského“ skibusu.



RESIDENCE SERRADA

Zájezdy: 8 dní

SERRADA



Strava: **bez stravování**



POLOHA

Centrum Serrada, Skiareál Folgaria cca 200 m.

VYBAVENÍ

Recepce, malá lobby, společenská místnost s SAT/TV, WiFi, úschovna lyží a lyžařských bot a zavazadel, výtah, vyhrazené parkoviště; wellness za příplatek.

UBYTOVÁNÍ

Apartmán bilo 4/5: 1 ložnice s manželskou postelí a případně 1 samostatným lůžkem, obývací pokoj s rozkládací pohovkou pro 2 osoby, samostatná kuchyňka, vlastní příslušenství, zpravidla balkon. **Apartmán trilo 6:** 55 m² – 1 ložnice s manželskou postelí, 1 ložnice se 2 samostatnými lůžky, obývací pokoj s rozkládací pohovkou

pro 2 osoby, samostatná kuchyňka (trouba), vlastní příslušenství, balkon.

STRAVOVÁNÍ

Bez stravování.

Oficiální klasifikace: ***

- BORMIO / SAN COLOMBANO
- LIVIGNO
- SANTA CATERINA

Oblast Alta Valtellina se rozkládá v nejsevernějším cípu regionu Lombardie, kde na severu a severozápadě je lemována hranicí se Švýcarskem. Pro lepší orientaci možná poslouží i světově proslulé středisko St. Moritz ležící odtud doslova za kopcem. Zdejší krajíně dominují dlouhá údolí vklíněná mezi hory snadno přesahující nadmořskou výšku 3 000 metrů, starobylé malebné vesničky a městečka a v neposlední řadě také doposud neposkvrněná příroda v rámci Národního parku Stelvio. Po stránce lyžařské se pod Alta Valtellinu řadí střediska Livigno, Bormio, Santa Caterina a San Colombano. Snad jen s výjimkou San Colombana tedy pojmy opravdu zvučné.

LIVIGNO – VÝHODNÉ BEZCELNÍ NÁKUPY VE SNĚHOVÉM KRÁLOVSTVÍ

Livigno každému lyžaři předkládá, po letošním rozšíření o 3 nové červené pisty, již 74,5 kilometrů širokých sjezdových tratí, vysoce nadstandardní průměr lanovek co do modernosti, na Itálii skutečně nevidané pestrou paletu volného terénu doplněnou o opravdu kvalitní podmínky pro snowboarding a také specifické mikroklima se slunečným počasím a zpravidla abnormální sněhovou nadílkou.

BORMIO – LYŽAŘSKÁ EXTÁZE NA DLOUHÝCH SJEZDOVKÁCH MISTROVSTVÍ SVĚTA

Bormio vyniká především nadmořskou výškou do 3 012 metrů, úctyhodným převýšením téměř 1 800 metrů, až 10 kilometrů dlouhými a dokonale preparovanými sjezdovkami i v posledních letech radikálně modernizovanými přepravními zařízeními.

SANTA CATERINA – ČESKÁ ENKLÁVA V SRDCI NÁRODNÍHO PARKU STELVIO

Santa Caterina, českými lyžaři již po řadu let nejnavštěvovanější středisko celé oblasti. Nabízí sice rozsahem menší, v mnoha směrech však zcela jedinečný skiareál. Náročné severní svahy, před lety znovuotevřené „zadní“, slunečními paprsky stále zalité údolí, téměř nové „vajíčko“ i nedávno zprovozněná nejmodernější čtyřsedačka-to je současná realita Santa Cateriny.

SAN COLOMBANO – PŘEKVAPIVÁ KVALITA DOSUD SKORO NEOBJEVENÁ

A konečně San Colombano, lyžařský areál sice ne tak známý jako jeho „kolegové“, o to více však překvapivý. A to hlavně fantastickými a téměř prázdnými sjezdovkami či většinou přepravních zařízení v podobě sedačkových lanovek.

1 225–3 012 m n. m. | ALTA VALTELLINA | BORMIO – SAN COLOMBANO | ITÁLIE



Bormio, ležící 1 225 metrů nad mořem, si pro svoji existenci vybralo křižovatku tří údolí, to místo, které je nazýváno srdcem Alta Valtelliny. Díky své poloze sehrálo Bormio důležitou úlohu i v dějinách, kdy drželo klíčovou pozici v komunikaci přes Alpy. A právě z této doby pochází starobylé centrum, které doslova vybízí k večerním procházkám plným romantiky. S městem jsou také úzce spjaty zdejší termální prameny, které díky obsahu radioaktivních příměsí pomáhají při léčbě mnoha obtíží. Ne třeba podotýkat, jak příjemná může být návštěva městského termálního bazénu (teplota vody 38 až 41 °C) po celém dni.

Terény: Po lyžařské stránce toho skiareál v Bormiu nabízí skutečně mnoho – ojedinělé převýšení 1 787 metrů, 15 lanovek a vleků, 15 sjezdovek (2 černé, 8 červených a 5 modrých)

s úhrnnou délkou 40 kilometrů v nadmořských výškách do 3 012 metrů a za příznivých podmínek i širokou nabídku pro vyznavače lyžování ve volném terénu. Připočteme-li k tomu ještě nadmořskou výškou garantované dobré sněhové podmínky, opravdu výjimečnou nabídku pro skialpinisty, možnost relaxace při tenise či squash, diskotéky, puby i řadu restaurací, tak zjistíme, že Bormio je ideálním spojením krásného lyžování, večerní zábavy a aktivního odpočinku. Val di Dentro je údolím s typickými horskými vesničkami, jako jsou Isolaccia, San Carlo a Premadio. Ze zkušenosti lze říci, že díky své poloze snad v samém středu oblasti mezi Bormiem a Livignem, je právě Val di Dentro ideálním místem pro každého, kdo sem přijíždí za účelem lyžařského poznávání celé Alta Valtelliny. Celý areál pod společným názvem San Colombano zaznamenal v posledních letech velký pokrok se zprovozněním lyžařské oblasti Ogu/Val di Sotto, čímž se stal

plnohodnotným konkurentem Bormiu či Livignu. Běžecskému sportu je věnován běžecský areál s 27 km tratí.

Après ski: K polyžařskému vyžití slouží mnoho restaurací, pizzerií a barů.

Typy skipasů: Bormio e Valli – platí pro skiareály Bormio, San Colombano a Santa Caterina. Alta Valtellina – platí pro skiareály Bormio, San Colombano, Santa Caterina a v Livignu Carosello a Mottolino.

Výhody: Sjezdové tratě všech náročností, převýšení 1 800 m s ojedinělou, více než 10 km dlouhou sjezdovkou, dostatek prostoru pro lyžování ve volném terénu a skialpinismus, polyžařský relax v podobě návštěvy termálního bazénu.

Nevýhody: Vzájemná propojenost skiareálů Bormio a San Colombano pouze skibusem, v jarních měsících častý nedostatek sněhu v dolní části Bormia, starší přepravní zařízení skiareálu San Colombano.



HOTEL VALLECHIARA

Zájezdy: 🚗 6, 8 dní

VAL DI SOTTO



Strava: **snídaně**



POLOHA

Lokalita Ciuk (Val di Sotto), centrum Bormia cca 5 km, skiareál Bormio cca 50 m, skibus cca 5 km.

VYBAVENÍ

Recepce, bar, restaurace, společenská místnost, sluneční terasa s lehátky, dětská herna, trezor, lyžárna, výtah, parkoviště, venkovní vířivka až pro 6 osob, sauna; za poplatek: garáž, hotelový mikrobús.

UBYTOVÁNÍ

Standard 1/2/3/4: pokoj s 1 či 2 samostatnými lůžky či manželskou postelí a případně 1 či 2 dalšími samostatnými lůžky, vlastní příslušenství, trezor, zpravidla balkon. **Family 2+2:** pokoj s manželskou postelí a mimoúrovňovou palan-

dou pro 2 děti do nedovršených 12 let, vlastní příslušenství, trezor, zpravidla balkon.

Další typy pokojů – za příplatek lze objednat též celou řadu typů mini apartmánů pro 4 a 5 osob (2 oddělené pokoje, dvoupodlažní, 2x vlastní příslušenství, trezor, zpravidla balkon).

STRAVOVÁNÍ

Snídaně formou bohatého kontinentálního bufetu, večere servírované menu s výběrem ze 3 teplých předkrmů a 3 hlavních jídel, salátový bufet, dezerty, ovoce, sýry.

Oficiální klasifikace: ***



HOTEL VILLAGGIO GIRASOLE

Zájezdy: 🚗 6, 8 dní

BORMIO 2000



Strava: **polopenze**



POLOHA

Bormio – lokalita Bormio 2000, centrum cca 9 km, skiareál Bormio cca 20 m, skibus cca 8 km.

VYBAVENÍ

Recepce, bar, společenská místnost s SAT/TV, restaurace, diskopub, taverna, hotelový trezor, úschovna lyží, výtah, vyhrazené parkoviště, biliár, stolní tenis, pro osoby starší 10 let a za poplatek: WiFi, vířivka, sauna, malá posilovna.

UBYTOVÁNÍ

Standard 1/2/3/4: pokoj s 1 či 2 samostatnými lůžky či manželskou postelí a případně 1 či 2 přistýlkami či palandou, vlastní příslušenství; za poplatek WiFi připojení. **Superior 2/3/4:** prostornější a zrekonstruovaný pokoj s manželskou

postelí či 2 samostatnými lůžky a případně 1 či 2 přistýlkami či palandou, vlastní příslušenství; za poplatek WiFi připojení.

STRAVOVÁNÍ

Snídaně formou kontinentálního bufetu včetně nápojů. **Večeře** formou bufetu 2 až 3 teplých předkrmů, 2 až 3 hlavních jídel se 2 přílohami, salátů a dezertů, nápoje za poplatek.

Oficiální klasifikace: ***



HOTEL CIMA PIAZZI

Zájezdy: 🚗 4, 5, 6, 7, 8 dní | 🚗 10 dní

ISOLACCIA



Strava: **polopenze**



POLOHA

San Colombano cca 200 m, do centra Solaccia cca 450 m, Bormio / skiareál Bormio cca 9,3 km, Skibus cca 100 m.

VYBAVENÍ

Recepce, restaurace, bar s SAT/TV, společenská místnost, WiFi zdarma, lyžárna, výtah, parkoviště.

UBYTOVÁNÍ

Standard 1/2/3: pokoj s 1 či 2 samostatnými lůžky či manželskou postelí a případně 1 dalším samostatným lůžkem či přistýlkou, vlastní příslušenství, trezor, zpravidla balkon. **Standard 2+2:** pokoj s manželskou postelí a palandou pro 2 děti do nedovršených 13 let, vlastní příslu-

šenství, trezor, zpravidla balkon. **Family 2+3:** pokoj s manželskou postelí, menší pokoj s palandou a 1 samostatným lůžkem či 3 samostatnými lůžky, vlastní příslušenství, trezor, zpravidla balkon.

STRAVOVÁNÍ

Snídaně formou kontinentálního bufetu včetně nápojů. **Večeře** servírované menu s výběrem ze 2 teplých předkrmů a 2 hlavních jídel se 2 přílohami, servírovaný dezert či ovoce či sýry; za poplatek nápoje.

Oficiální klasifikace: ***



RESIDENCE PISTA STELVIO

BORMIO



Zájezdy: 🚗 8 dní

Strava: **bez stravování**

POLOHA

Bormio, centrum cca 1,2 km, skiareál Bormio cca 250 m, skibus cca 250 m.

části pokoje, kdy v pokojích je dostatek denního světla.

VYBAVENÍ

Úschovna lyží a lyžařských bot, vyhrazené parkoviště, garážová stání.

STRAVOVÁNÍ

Bez stravování.

UBYTOVÁNÍ

Trilo 6 přímý vstup do obývacího pokoje s kuchyňským koutem (myčka na nádobí, mikrovlnná trouba, rychlovarná konvice), rozkládací pohovkou pro 2 osoby, vlastní příslušenství, WiFi připojení za poplatek, balkon; snížené podlaží apartmánu: 1 ložnice s manželskou postelí, 1 menší ložnice se 2 samostatnými lůžky; v obou ložnicích jsou okna umístěna v horní

Oficiální klasifikace: bez klasifikace

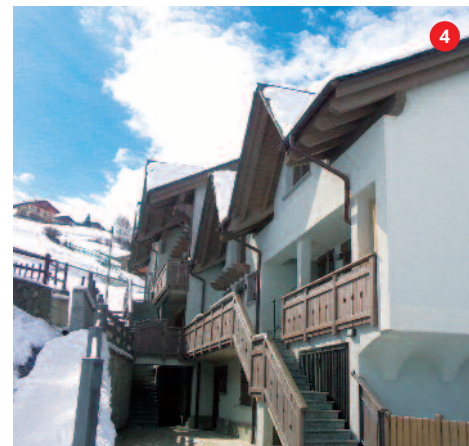

RESIDENCE LO CHALET

BORMIO



Zájezdy: 🚗 8 dní

Strava: **bez stravování**

POLOHA

Residence Lo Chalet je samostatnou dependancí Hotelu Vallechiara. Centrum Bormia cca 5 km, skiareál Bormio cca 100 m, skibus cca 5 km, Hotel Vallechiara cca 50 m.

a rozkládacím gaučem typu „šuplík“ pro 2 osoby, vlastní příslušenství, balkon. **Apartment trilo 5/6 typ A:** 1 ložnice s manželskou postelí či 2 samostatnými lůžky, 1 menší ložnice s palandou, obývací pokoj s kuchyňským koutem a rozkládacím gaučem pro 1 osobu či rozkládacím gaučem typu „šuplík“ pro 2 osoby, vlastní příslušenství, balkon či terasa. **Apartment trilo 8:** 1 ložnice s manželskou postelí a 1 samostatným lůžkem, 1 ložnice s 1 samostatným lůžkem a palandou, obývací pokoj se 2 gauči pro 1 osobu, samostatná kuchyňka, vlastní příslušenství, balkon.

VYBAVENÍ

Recepce / bar / internet point, restaurace, vyhrazené parkoviště, další služby můžete využívat v hotelu Vallechiara; za poplatek: garážové stání.

STRAVOVÁNÍ

Bez stravování.

UBYTOVÁNÍ

Apartment bilo 4: 1 ložnice se 2 samostatnými lůžky a palandou, obývací pokoj s kuchyňským koutem, vlastní příslušenství, balkon. **Apartment bilo 6:** 1 ložnice se 2 samostatnými lůžky a palandou, obývací pokoj s kuchyňským koutem

Oficiální klasifikace: ***



RESIDENCE JOLLY

BORMIO



Zájezdy: 🚗 5, 6, 7, 8 dní | 🚗 10 dní

Strava: **bez stravování**

POLOHA

V centru Bormia, cca 250 m od pěší zóny a cca 600 metrů od lyžařského vleku do střediska Bormio 2000, skibus bus cca 50 m, 600 metrů vzdálených termálních lázních Terme di Bormio.

12 let, telefon, vlastní příslušenství, trezor, WiFi jen u některých apartmánů.

VYBAVENÍ

Recepce, bar, vyhrazené parkoviště.

STRAVOVÁNÍ

Bez stravování.

UBYTOVÁNÍ

Apartment bilo 3/4/5: 30 vybaveno 1 ložnice s manželskou postelí a případně 1 samostatným lůžkem (u 2 apartmánů palanda), obývací pokoj s kuchyňským koutem a rozkládací pohovka pro 1 či 2 osoby (možno i typ „šuplík“), vlastní příslušenství, SAT/TV, balkon; apartmán bilo 5 jen pro max. 4 dospělé osoby a 1 dítě do nedovršených

Oficiální klasifikace: ***



Sjezdové tratě		Lanovky	
Modré	17 km	Poma	11
Červené	47 km	Sedačka	14
Černé	10 km	Kabina	6
Celkem	74 km		31
Běžecské tratě	40 km		
Snowpark	3x		
Vzdálenost z ČR:		Praha	655 km
		Brno	800 km



Lyžařská oblast na samém okraji Alta Valtelliny v blízkosti švýcarských hranic patří bezpochyby k nejlepším skiareálům Evropy. Oblast Livigna je rozdělena do dvou částí Mottolina a Carosella a je nejvíce zajímavá tím, že se jedná o jednu z posledních bezcelních zón v celé Evropě.

Terény: V celém Livignu nalezneme 115 km – až na několik výjimek – dokonale upravovaných širokých sjezdovek. Díky své nadmořské výšce a severnější poloze nabízí Livigno možnosti ly-

žování ještě během jarních měsíců. Dobré podmínky zde naleznou také příznivci lyžování ve volném terénu a také příznivci skialpinismu. Pro příznivce snowboardingu jsou zde připraveny dva snowparks.

Après ski: Restaurace, bary, diskotéky a především množství obchodů s abnormálně levným zbožím všeho druhu.

Typy skipasů: Livigno – platí pro skiareály Carosello a Mottolino. Alta Valtellina – platí pro ski-

areály Bormio, San Colombano, Santa Caterina a Livigno (Mottolino i Carosello).

Výhody: Jedno z nejlepších lyžařských středisek v Evropě se 115 km sjezdových tratí všech typů, široká nabídka volných terénů, jeden z nejrozsáhlejších snowparků v italských Alpách vůbec, vysoce moderní přepravní zařízení.

Nevýhody: Propojenost areálů Carosello a Mottolino jen skibusem, téměř nulové zázemí všech ubytovacích kapacit.





APARTMÁNOVÝ DŮM HOMELYWOOD

LIVIGNO



Zájezdy: 8 dní | 10 dní

Strava: **bez stravování**

POLOHA

Livigno, centrum cca 750 m, skiareál Livigno / Carosello cca 80 m, skiareál Livigno / Mottolino cca 1,8 km, skibus cca 50 m.

VYBAVENÍ

Lyžařna, parkoviště, součástí budovy je i restaurace / večerní bar s hudbou.

UBYTOVÁNÍ

Apartment mono 2 vybaveno obývací pokoj s kuchyňským koutem a rozkládací pohovkou pro 2 osoby či 2 rozkládacími křesly na lůžko pro 1 osobu, vlastní příslušenství, WiFi připojení, balkon. **Apartment bilo 3** vybaveno obývací pokoj s manželskou postelí a rozkládací pohovkou pro 1 osobu, malá kuchyňka, vlastní příslušenství, WiFi připojení, balkon. **Apartment bilo 4** vybaveno

1 ložnice s manželskou postelí, obývací pokoj s kuchyňským koutem a rozkládací pohovka pro 2 osoby, vlastní příslušenství, WiFi připojení, balkon. **Apartment trilo 6** vybaveno 1 ložnicí s manželskou postelí, 1 ložnicí se 2 samostatnými lůžky, obývací pokoj s kuchyňským koutem a rozkládací pohovkou pro 2 osoby, vlastní příslušenství, WiFi připojení, balkon. **Apartment quadrilo 6** vybaveno 1 ložnicí s manželskou postelí, 1 ložnicí se 2 samostatnými lůžky, obývací pokoj s rozkládací pohovkou pro 2 osoby, prostorná samostatná kuchyň, vlastní příslušenství, WiFi připojení, balkon; apartment je situován nad večerním barem s hudbou.

STRAVOVÁNÍ

Bez stravování.

Oficiální klasifikace: bez klasifikace



APARTMÁNY BAIT DA POZ

LIVIGNO



Zájezdy: 8 dní

Strava: **bez stravování**

POLOHA

Livigno, centrum cca 550 m, skiareál Livigno / Carosello cca 300 m, skiareál Livigno / Mottolino cca 1,5 km, skibus cca 150 m.

VYBAVENÍ

Úschovna lyží a lyžařských bot, vyhrazené parkoviště.

UBYTOVÁNÍ

Apartment bilo 4 vybaven 1 ložnicí s manželskou postelí, obývací pokoj s kuchyňským koutem a rozkládací pohovkou pro 2 osoby či 2 rozkládacími gauči pro 1 osobu, vlastní příslušenství, SAT/TV, trezor, WiFi zdarma. **Apartment trilo 6** vybaven 1 ložnicí s manželskou postelí, 1 ložnicí se 2 samostatnými lůžky, obývací pokoj s kuchyň-

ským koutem a rozkládací pohovkou pro 2 osoby, vlastní příslušenství, vlastní příslušenství, SAT/TV, trezor, WiFi zdarma.

STRAVOVÁNÍ

Bez stravování.

Oficiální klasifikace: bez klasifikace



HOTEL PARÉ

LIVIGNO



Zájezdy: 8 dní | 10 dní

Strava: **polopenze**

POLOHA

Livigno, centrum cca 1,3 km, skiareál Livigno / Mottolino cca 50 m, skiareál Livigno / Carosello cca 1,3 km, skibus cca 50 m.

VYBAVENÍ

Recepce, lobby, restaurace, bar, společenská místnost, kongresový sál, sluneční terasa s lehátkami, dětský koutek, uvítací přípitek, WiFi zdarma, úschovna lyží a lyžařských bot, výtah, vyhrazené parkoviště, garážová stání (ve vzdálenosti 50 m), půjčovna a servis lyžařského vybavení, bazén 12 x 5 m, sauna, relaxační koutek s lehátkami, malá posilovna, masáže za poplatek.

UBYTOVÁNÍ

Standard 1/2/3/4: pokoj s manželským lůžkem či 2 samostatnými lůžky, vlastní příslušenství,

SAT/TV, telefon, trezor, 3 lůžkové pokoje lůžka vždy pevná, čtyřlůžkové pokoje vždy s palandou.

STRAVOVÁNÍ

Snídaně formou mezinárodního bufetu včetně nápojů. **Večeře** servírované menu s výběrem ze 3 teplých předkrmů a 3 hlavních jídel se 2 přílohami, studené předkrm, saláty a sýry formou bufetu, servírovaný dezert či ovoce, nápoje za poplatek; každý den možnost výběru i z typicky místního menu.

Oficiální klasifikace: ***



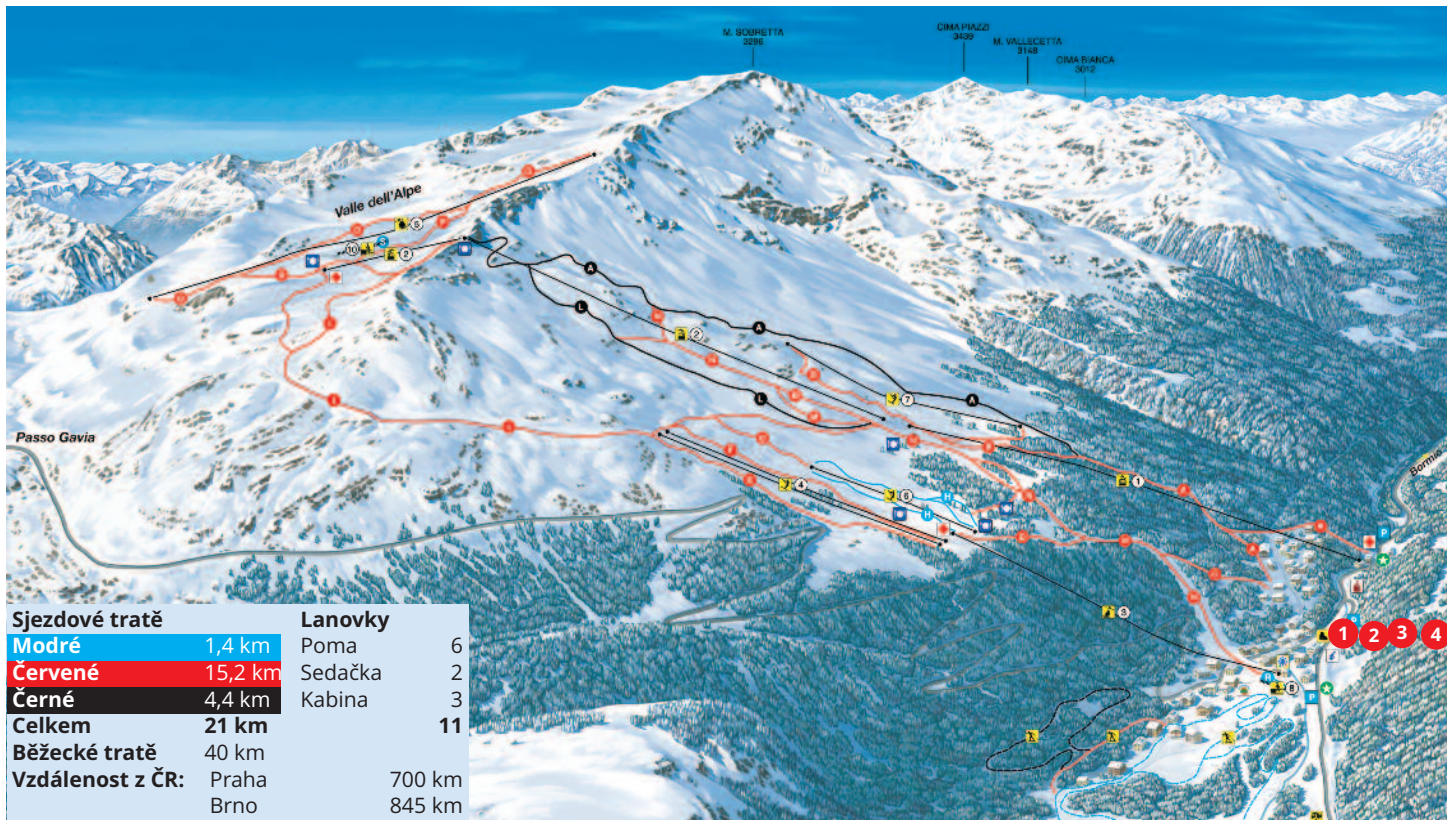

Sjezdové tratě		Lanovky	
Modré	1,4 km	Poma	6
Červené	15,2 km	Sedačka	2
Černé	4,4 km	Kabina	3
Celkem	21 km		11
Běžecké tratě	40 km		
Vzdálenost z ČR:		Praha	700 km
		Brno	845 km

V národním parku Stelvio v údolí Valfurva, pod horským průsmekem Passo Gavia, se nachází další středisko Alta Valtelliny–Santa Caterina. Městečko, ležící v nadmořské výšce 1 740 m, je proslaveno především díky místní rodačce Deborah Compagnoniové, několikanásobné mistryni světa ve sjezdovém lyžování.

Terény: Zdejší lyžařský areál sice nepatří mezi obry, ale co se týče sklonu a povahy sjezdových tratí, tak má co nabídnout především velmi náročným lyžařům. Naopak lyžaři méně zdatní zde ideálních tratí moc nebudou. Velkou výhodou je zde skutečnost, že převážná část místního lyžařského areálu (vrchol Cresta Sobretta dosahuje

nadmořské výšky 2 725 m) leží na severním svahu, což mu zaručuje výborné sněhové podmínky každoročně až do dubna. Lyžaři, kterým by areál v Santa Caterině nepostačoval, mají samozřejmě možnost v rámci skipasu 4 údolí lyžovat i v areálech dalších. Především 12 kilometrů vzdálené Bormio musí svou bohatou nabídkou „douspokojit“ úplně každého. Neopomenuti zde však nezůstali ani vyznavači bílé stopy, pro které jsou zde připraveny dva výborně preparované běžecké okruhy v délkách 8 a 10 kilometrů, na své si přijdou i skialpinisté.

Typy skipasů: Platí pro skiareál Santa Caterina. Bormio e Valli – platí pro skiareály Santa Cate-

rina, Bormio a San Colombano. Alta Valtellina – platí pro skiareály Bormio, San Colombano, Santa Caterina, Mottolino a Carosello v Livignu.

Výhody: Sjezdovky určené pro středně a velmi zdatné lyžaře, velmi dobré sněhové podmínky trvající až do jarních měsíců, široká nabídka ski-alpinistických tras.

Nevýhody: Nepříliš velká souhrnná délka sjezdových tratí, starší přepravní zařízení, menší nabídka aktivní polyžařské zábavy.



HOTEL 3 SIGNORI

Zájezdy: 6, 7, 8, 9 dní | 10 dní

SANTA CATERINA



Strava: **polopenze**



POLOHA

Santa Caterina, centrum – 200 m, skiareál Santa Caterina – 30 m, skibus 1 / po Santa Caterině – 10 m, skibus 2 / do Bormia – 250 m.

VYBAVENÍ

Recepce, lobby, WiFi, restaurace, pizzerie, bar, společenská místnost s SAT/TV, sluneční terasa, dětský koutek, hotelový trezor, lyžařna, 3x výtah, vyhrazené parkoviště (počet míst velmi omezen); za poplatek garážová stání, bazén s oddělenou dětskou částí, wellness centrum jen pro osoby starší 15 let, program SKI FUNTAZIE klub.

UBYTOVÁNÍ

Standard 2: vybavení pokoj s rozkládacím gaučem pro 2 osoby, vlastní příslušenství, SAT/TV,

telefon, nápojová lednička, balkon. **Standard 3/4:** pokoj s manželskou postelí a rozkládacím gaučem pro 1 či 2 osoby, vlastní příslušenství, SAT/TV, telefon, nápojová lednička, balkon.

STRAVOVÁNÍ

Snídaně formou kontinentálního bufetu, **večeře** servírované menu s výběrem ze 3 teplých předkrmů a 3 hlavních jídel se 2 přílohami, studené předkrm, saláty, dezerty a ovoce či sýry formou bufetu, nápoje za poplatek.

Oficiální klasifikace: ****



HOTEL SANTA CATERINA

SANTA CATERINA



Zájezdy: 8 dní

Strava: **polopenze**

POLOHA

Centrum cca 250 m, skiareál Santa Caterina cca 30 m, skibus č.1 / po Santa Caterině cca 60 m, skibus č. 2 / do Bormia - 150 m.

VYBAVENÍ

Recepce, restaurace, bar, herna, WiFi připojení k internetu, hotelový trezor, úschovna lyží a lyžařských bot, vyhrazené parkoviště; za poplatek garážová stání.

UBYTOVÁNÍ

Standard 2/3/4: pokoj s manželskou postelí či 2 samostatnými lůžky a případně 1 dalším samostatným lůžkem či palandou, vlastní příslušenství, SAT/TV, telefon, čtyřlůžkové pokoje možné jen v kombinaci manželská postel a pa-

landa. **Suite 6:** pokoj s manželskou postelí a 1 samostatným lůžkem, pokoj se 3 samostatnými lůžky, vlastní příslušenství, SAT/TV, telefon.

STRAVOVÁNÍ

Snídaně formou kontinentálního bufetu včetně nápojů, **večeře** servírované menu s výběrem ze 2 teplých předkrmů a 2 hlavních jídel s přílohou, studené předkrm, saláty a dezerty či ovoce či sýry formou bufetu, 1x týdne typická italská večeře; za polatek nápoje.

Oficiální klasifikace: ***

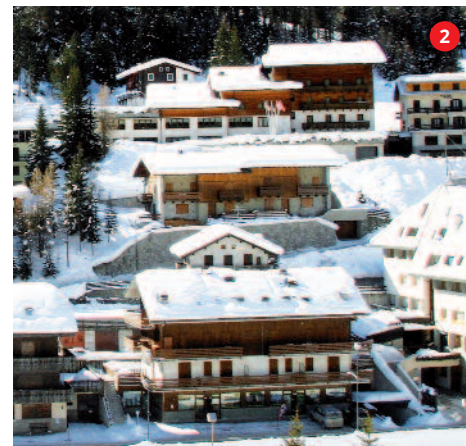

CHALET PRIMULA

SANTA CATERINA



Zájezdy: 8 dní

Strava: **bez stravování**

POLOHA

Santa Caterina, centrum cca 600 m, skiareál Santa Caterina cca 150 m, skibus / po Santa Caterině cca 50 m, skibus / do Bormia cca 650 m.

VYBAVENÍ

Recepce, společenská místnost s TV sat., sluneční terasa s lehátky, lyžařna, výtah, vyhrazené parkoviště; za poplatek: garážová stání, WiFi připojení.

UBYTOVÁNÍ

Apartment mono 2: obývací pokoj s kuchyňským koutem a manželskou postelí, vlastní příslušenství, apartmán je situován v podkroví. **Apartment mono 3:** obývací pokoj s kuchyňským koutem, manželskou postelí a gaučem pro 1 osobu, vlastní příslušenství, balkon. **Apartment mono 4:** obývací pokoj s kuchyňským koutem, manželskou postelí a 2 rozkládacími křesly na lůžko pro 1 osobu, vlastní příslušenství; apartmán je situován v podkroví. **Apartment mono 5:** obývací pokoj s kuchyňským koutem a 2 gauči pro 1 osobu, vlastní příslušenství, balkon či terasa. **Apartment mono 6:** obývací pokoj s kuchyňským koutem a rozkládacím pohovka typu „šuplík“ pro 2 osoby, vlastní příslušenství, balkon

STRAVOVÁNÍ

Bez stravování.

Oficiální klasifikace: klasifikace

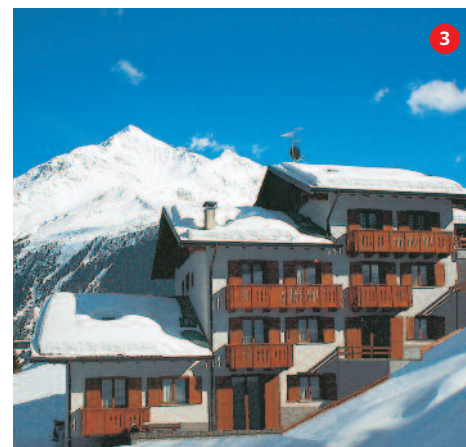

CHALET GINEPRO

SANTA CATERINA



Zájezdy: 8 dní

Strava: **bez stravování**

POLOHA

Santa Caterina, centrum cca 200 m, skiareál Santa Caterina cca 150 m, za dobrých sněhových podmínek příjezd na lyžích možný téměř „přes ulici“ od ubytování.

VYBAVENÍ

Nadstandardně vybavené a extrémně prostorné apartmány pouhých 9 bytů v budově. Recepce, úschovna lyží a lyžařských bot, výtah, vyhrazené parkoviště.

UBYTOVÁNÍ

Apartment Mono 2/3 je vybaven obývací pokoj s kuchyňským koutem, rozkládacím gaučem pro 2 osoby a případně rozkládacím křeslem na lůžko pro 1 osobu či skříňovým rozkládacím lůžkem pro 1 osobu, vlastní příslušenství, trezor, většinou bal-

kon; 1 z apartmánů je situován v podkroví (bez balkonu). **Apartment Bilo 4/5** je vybaven 1 ložnicí s manželskou postelí (z důvodu dostatečného prostoru je možný přesun 1 lůžka z obývacího pokoje do ložnice), obývací pokoj s kuchyňským koutem, rozkládacím gaučem pro 2 osoby či 2 rozkládacími gauči pro 1 osobu a případně rozkládacím křeslem na lůžko pro 1 osobu či skříňovým rozkládacím lůžkem pro 1 osobu, trezor, většinou balkon (s výjimkou 1 apartmánu).

STRAVOVÁNÍ

Bez stravování.

Oficiální klasifikace: bez klasifikace





Sjezdové tratě

Modré	24 km
Červené	16 km
Černé	6 km
Celkem	46 km

Běžecké tratě

14 km

Snowpark

1x

Vzdálenost z ČR:

Praha	725 km
Brno	870 km

Lanovky

Poma	12
Sedačka	7
Kabina	2
Celkem	21

Menší středisko ležící 35 km od stejnojmenného průmysku s dlouholetou lyžařskou tradicí. Po znovuotevření areálu Baradello se nabídka rozšířila o 2 moderní 4sedačkové lanovky a dalších 15 km sjezdových tratí.

Terény: Pestrá paleta všech typů tratí od náročných černých, přes kvalitní červené, rozložené v rámci celého areálu, až po širokou

nabídku pro nejmenší lyžaře (včetně pojízdných koberců) na úpatí kopce, uspokojí všechny typy lyžařů. Ochuzeni se mohou cítit jen milovníci lyžování ve volných terénech a freestyle snowboardingu. Nezanedbatelnou výhodou je vzájemná propojenost celého areálu a jeho dosažitelnost pěšky z většiny ubytovacích kapacit.

Après ski: Po celodenním lyžování přijde vhod návštěva městského bazénu nebo procházka starobylým centrem městečka zakončená v některé z místních restaurací, barů či diskoték.

Tipy skipasů: Aprica – platí pro areál Aprica. Valadiski – platí pro skiareál Aprica a navíc 2 dny lyžování v areálu Tonale/Ponte di Legno (pro skipasy od 6 dnů).

Výhody: Lyžařské terény vhodné pro všechny typy lyžařů včetně těch nejmenších, stále se zvyšující procento umělého zasněžování zajišťující dobré sněhové podmínky zpravidla až do druhé poloviny dubna, poloha všech ubytovacích kapacit v pěším dosahu skiareálu.

Nevýhody: Menší úhrn celkové délky sjezdových tratí, nižší nadmořská výška, téměř nulové volné terény, velké množství vleků v poměru k sedačkovým lanovkám.



HOTEL ARISCH

Zájezdy: 6, 8 dní | 10 dní



POLOHA

Aprica, centrum – 100 m, skiareál Aprica – 250 m, skibus – 100 m.

VYBAVENÍ

Recepce, bar, restaurace, dětský koutek, WiFi, lyžařna, výtah, vyhrazené parkoviště, za poplatek garážové stání, sauna, pára, relaxační koutek s lehátky.

UBYTOVÁNÍ

Standard s možností 1 přistýlky- pokoj s manželskou postelí a případně 1 samostatným lůžkem, vlastní příslušenství, trezor, WiFi zdarma, balkon. **Superior 2/3:** 22 m² – prostornější pokoj s manželskou postelí a případně 1 samostatným lůžkem, vlastní příslušenství, trezor, WiFi zdarma, minibar, balkon.

STRAVOVÁNÍ

Snídaně formou kontinentálního bufetu včetně nápojů, **večeře** servírované menu s výběrem ze 2 až 3 teplých předkrmů a 3 až 4 hlavních jídel se 2 přílohami, salátový bufet, servírovaný dezert či ovoce; za poplatek nápoje.

Oficiální klasifikace: ****

APRICA



Strava: **polopenze**

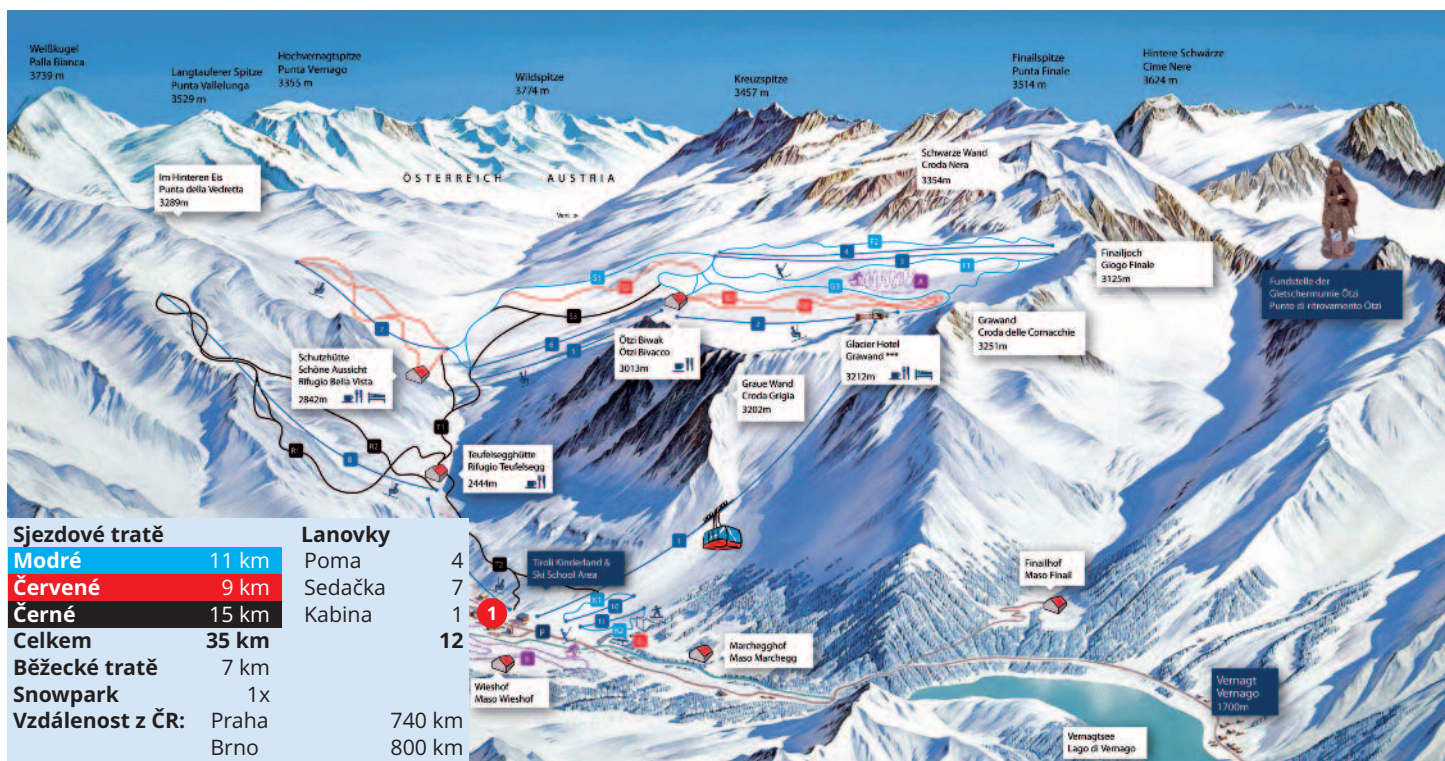

Na jihotyrolské straně Ötztalských Alp se na samém konci údolí Schnalstal najdeme malý vysokohorský lyžařský areál s tisícovým ledovcem a malou hotelovou vesničkou přímo na svém úpatí. Kromě širokých, lehkých i středně strmých ledovcových lyžařských dálnic můžeme vyzkoušet i výborné červené a hlavně liduprázdné sjezdovky. Kuriozitou oblasti je nejvýše položený horský hotel v Alpách, Berghotel Grauwand.

Terény: 35 km perfektně upravených tratí Val Senales láká k návštěvě tohoto ledovcového areálu. Visutou kabinou z městečka Maso Corto se do sférické výšky 3 212 m n. m. dostaneme za pouhých 6 minut a díky ledovci a závratné nadmořské výšce jsou zde stabilní lyžařské podmínky téměř po celý rok. Nejzajímavější a nej-

atraktivnější je 8 km dlouhý Schmugglerabfahrt neboli „pašerácký sjezd“ vedoucí až do údolí. Méně zdatní lyžaři ocení široké červené a modré pisty.

Après ski: Pro pobavení dětí i dopělých zde byla postavena 3,3 km dlouhá sáňkařská dráha, pro vyznavače běhu na lyžích je tu každodenně upravovaná pětikilometrová trať Hochjoch na ledovci i níže položený dvoukilometrový okruh Lazaun. Atraktivní výlety na sněžnicích a i procházky mířící k místní zajímavosti v podobě ledovcové jeskyně se zastávkami v útulných horských chatách vybízejících k odpočinku, posezení i ochutnání místní tyrolské kuchyně vedou k poznání místních zvyků a tradic. Val Senales je známo též díky události z roku 1991, kdy zde bylo náhodně turisty

nalezená více než 5 tisíc let stará mumie pravěkého člověka „Ötziho“, dnes uloženého v muzeu v Bolzanu.

Typy skipasů: Val Senales platí pro celý skiareál Val Senales Ortler Skiarena platí navíc pro všech 15 dalších skiareálů oblasti Ortler Skiarena, tedy pro Roskopf / Monte Cavallo, Ladurns, Corno del Renon, Merano 2000, Monte S. Vigilio, Val d'Ultimo / Schwemmalm, Plan, Reinswald, Trafoi, Solda, Watles, Malga San Valentino, Maseben, Belpiano a švýcarský skiareál Minschuns; z důvodu značných vzdáleností mezi jednotlivými skiareály není zprostředkováván CK.

Výhody: Jeden z mála italských ledovcových areálů, který je známý i našim lyžařům.

Nevýhody: se svými 35 km sjezdových tratí spíše menší skiareál.



BLU HOTELS SENALES

Jízdy: 8 dní

POLOHA

Maso Corto, centrum – 80 m, skiareál Senales – 100 m.

VYBAVENÍ

Recepce, lobby, WiFi, 2x restaurace, 2x bar, lyžařna, výtah, parkoviště (počet míst omezen), garážová stání za popl., půjčovna a servis lyžařského vybavení, bazén, relaxační centrum pro osoby starší 16 let a pa popl.

UBYTOVÁNÍ

Standard 2/3/4: 16 až 18 m² – pokoj s manželskou postelí či 2 samostatnými lůžky a případně rozkládacím gaučem pro 1 či 2 osoby, nově zrekonstruované vlastní příslušenství zpravidla se sprchou, trezor, WiFi zřídka balkon. **Family 3/4/5:** 28 až 32 m² – prostornější pokoj s man-

želskou postelí, obývací prostor s mimoúrovňovou palandou oddělený od druhého pokoje posuvnou dřevěnou stěnou, nově zrekonstruované vlastní příslušenství se sprchou či vanou, trezor, WiFi, zřídka balkon

STRAVOVÁNÍ

Snídaně formou kontinentálního bufetu včetně studených nápojů (ovocné šťávy, mléko, voda), teplé nápoje (z automatu), **večeře** formou bufetu studených či teplých předkrmů, polévek, hlavních jídel s přílohou, salátů a dezertů, nápoje za poplatek; 1x týdně typicky místní večere.

Oficiální klasifikace: ***

MASO CORTO



Strava: **polopenze**





Sjezdové tratě		Lanovky	
Modré	15 km	Poma	0
Červené	29 km	Sedačka	3
Černé	6 km	Kabina	9
Celkem	50 km		12
Běžecké tratě	25 km		
Snowpark	1x		
Vzdálenost z ČR:		Praha	760 km
		Brno	870 km

Terény: Celá oblast Madesima/Valchiavenna nabízí celkový počet 30 sjezdových tratí o celkové délce 50 km. Nespornou výhodou zdejší oblasti je absence jakékoliv pomy. Nejvyšší bod oblasti Pizzo Groppera o výšce 2 948 m n. m. nabídne 2 varianty sjezdu. Tou první je více než 2 km sjezd do oblasti Val di Lei a tou druhou, zajímavější především pro milovníky neznacených tratí, je téměř 3 km sjezd do oblasti Alpe Groppera. Pro začátečníky zůstávají rezervované příjemné modré sjezdovky v nižších částech střediska.

Après ski: Restaurace, bary, diskotéka, bruslařský stadion a obchody. Sněžné skútry, snowtubing.

Typy skipasů: Madesimo/Valchiavenna – platí pro skiareál Madesimo- Campodolcino.

Výhody: Vyhlášené italské top lyžařské středisko, fantastické terény, lyžování ve výšce až 2 800 m n. m., denně upravené sjezdovky.

Nevýhody: Průměrná úhrnná délka sjezdových tratí, horší dopravní dostupnost (cca 180 km mimo dálnici).

Oblast Madesima se nachází v hraniční oblasti Itálie a Švýcarska. Pro Českou republiku téměř neznámé místo je vzdáleno vzdušnou čarou 40 km od jezera Lago di Como. Dominantou celé oblasti je trojvrchol Emet, Guglie d'Altare a La Palu, z nichž každý přesahuje hranici 3 000 m n. m.





ALPS HOTEL WELLNESS ORIENTAL

MADESIMO



Strava: **polopenze**

Zájezdy: 🚗 4, 5, 6, 7, 8 dní

POLOHA

Centrum 2,2 km, skiareál Madesimo / Valchiavenna 2,9 km.

VYBAVENÍ

Recepce, malá lobby, bar, restaurace, pizzerie, sluneční terasa s lehátky, WiFi připojení k internetu, vyhrazené parkoviště, garážová stání za poplatek, hotelový miniskibus, wellness za poplatek.

UBYTOVÁNÍ

Standard 1/2/3/4: pokoj s 1 či 2 samostatnými lůžky či manželskou postelí a případně 1 či 2 dalšími samostatnými lůžky či palandou, sociální zařízení zpravidla se sprchou, SAT/TV,

WiFi, zpravidla balkon. K dispozici pokoje Superior a Siute.

STRAVOVÁNÍ

Snídaně formou bohatého kontinentálního bufetu včetně nápojů. **Večeře** servírované menu - studený předkrm, polévka či teplý předkrm, hlavní jídlo s 1 či 2 přílohami, dezert či ovoce, nápoje za poplatek.



Oficiální klasifikace: ***



APARTMÁNY ORIENTAL

MADESIMO



Strava: **bez stravování**

Zájezdy: 🚗 8 dní

POLOHA

Campodolcino – lokalita Prestone, centrum Campodolcino – 2,2 km, skiareál Madesimo / Valchiavenna – 2,8 km, Hotel Oriental – 10 m.

VYBAVENÍ

Využívá vybavení sousedního Alps Hotelu Wellness Oriental.

UBYTOVÁNÍ

Mono 4: obývací pokoj s kuchyňským koutem, manželská postel a dvoulůžko postelí typu „šuplík“, vlastní příslušenství, WiFi zdarma.
Bilo 4/5: 1 ložnice s manželskou postelí a případně 1 samostatným lůžkem, obývací pokoj

s kuchyňským koutem a rozkládacím gaučem pro 2 či rozkládacím křeslem na lůžko pro 1 osobu, 2x vlastní příslušenství, WiFi zdarma.

STRAVOVÁNÍ

Bez stravování.



Oficiální klasifikace: bez klasifikace

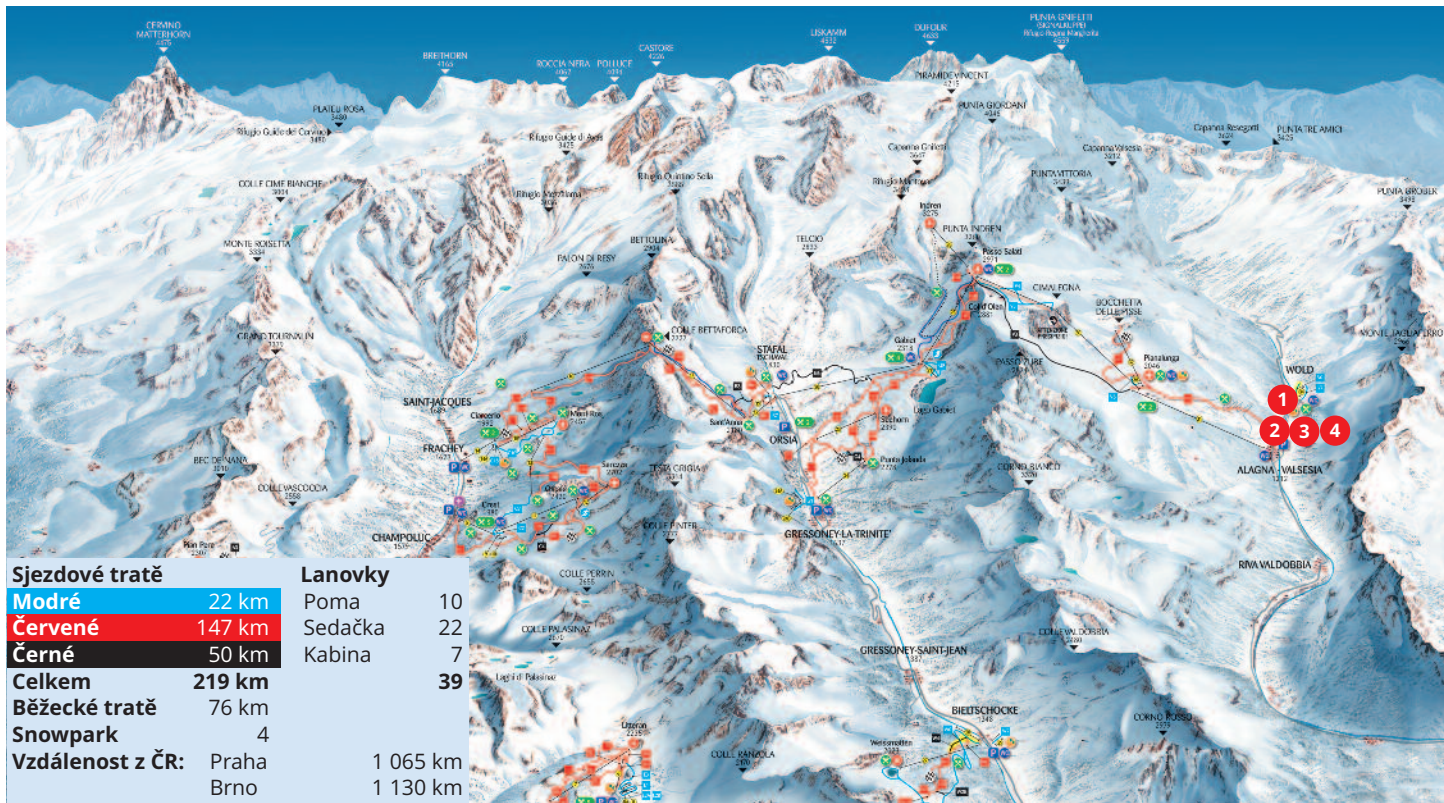

Sjezdové tratě		Lanovky	
Modré	22 km	Poma	10
Červené	147 km	Sedačka	22
Černé	50 km	Kabina	7
Celkem	219 km		39
Běžecské tratě	76 km		
Snowpark	4		
Vzdálenost z ČR:			
	Praha	1 065 km	
	Brno	1 130 km	

Terény: Vzájemně propojená 3 údolí (Val d'Ayas, Valle di Gressoney a Valsesia) pod Monte Rosou, se 4 634 metry nejvyšší horou Švýcarska (a po Mont Blancu druhou nejvyšší v Itálii i západní Evropě). Přes 220 km sjezdovek v platnost skipasu aneb spolu s Cervinií absolutní špička nejen mezi lyžařskou nabídkou Valle d'Aosta a Piemontu, na jejichž pomezí leží, ale i celé Itálie, přepestrá paleta čítající celkem 98 sjezdovek tvořených 10 „černými“, 61 středně náročnými, 26 začátečnickými a navíc jednou „oranžovou“ speciálkou na boardercross i přes nadmořskou výšku až do 3 275 metrů skýtající záruku příznivých sněhových podmínek po celou sezónu též umělé zasněžování na celkem 205 km sjezdovek

prakticky eliminující vliv vrtochů přírody, široká škála volného terénu, extrémního a skialpinistického lyžování i jedinečnost heliskiingu z Monte Rosy činí tuto oblast vsutku výjimečnou. Možnost výběru mezi rozlehlými i menšími rodinnými skiareály aneb skiresort opravdu pro každého. 39 většinou moderních přepravních zařízení garantujících pohodlnou přepravu lyžařů až k oblakům, naposledy loni nová krytá 4sedačka Cimalegna - Passo dei Salati.

Typy skipasů: **Alpe di Mera** – platí v rámci skiareálu Alpe di Mera. **Monterosa Ski** – platí v rámci skiareálu Monterosa Ski (Champoluc-Frachey, Gressoney-La-Trinité, Alagna, kromě sedačkové lanovky č. 26 určené jen na freeride)

a v rámci skiareálu Alpe di Mera, Antagnod, Brusson-Estoul, Champorcher a Bietschocke-Weissmatten (v Gressoney-St.-Jean). **Valle d'Aosta** – platí neomezeně ve všech skiareálech regionu Valle d'Aosta; z důvodu značných přejezdových vzdáleností do jiných skiareálů regionu Valle d'Aosta není zprostředkováván CK.

Nevýhody: Nižší nadmořská výška Alagni Valsesia spolu s jižní orientací svahu předčasně ukončující sezónu ve spodní části, některé starší přepravní kapacity hlavně v nejvyšší části skiareálu, poloha na východním okraji regionu, a tedy časově velmi náročné přejezdy za lyžováním v dalších střediscích doslova zapovídající efektivní využití celoplošné varianty skipasu Valle d'Aosta.



HOTEL MONTAGNA DI LUCE

Zájezdy: 5, 6, 8 dní



POLOHA

Alagna Valsesia-lokalita Pedemonte, centrum 700 m, skiareál Monterosa Ski 850 m, skibus 20 m

SPORT A ZÁBAVA

Sauna (jen osoby nad 12 let).

UBYTOVÁNÍ

Standard 2/3 pokoj s manželskou postelí či 2 samostatnými lůžky a případně 1 dalším samostatným lůžkem, sociální zařízení zpravidla se sprchou, většinou balkon.

Family 3/4 2 ložnice s manželskou postelí či 2 samostatnými lůžky, sociální zařízení se sprchou či vanou, balkon.

Vybavení pokojů: TV sat., telefon, fén, WiFi připojení k internetu.

STRAVOVÁNÍ

Polopenze, snídaně - formou bohatého kontinentálního bufetu, večere - servírované menu s výběrem ze dvou teplých předkrmů a dvou hlavních jídel, dezert či ovoce, nápoje za poplatek.

Oficiální klasifikace: bez klasifikace

ALAGNA VALSESIA



Strava: **polopenze**



CHALET BAITA REALE

Zájezdy: 8 dní

POLOHA

V centru obce Alagna Valsesia v nadmořské výšce 1200 metrů, 800 metrů od lanovky Monterosa.

VYBAVENÍ

Recepce, společenská místnost, WiFi, úschovna lyží a lyžařských bot, vyhrazené parkoviště; za poplatek: garážová stání.

UBYTOVÁNÍ

Mono 2: obývací pokoj s kuchyňským koutem a rozkládacím gaučem pro 2 osoby, vlastní příslušenství, WiFi. **Mono 4:** obývací pokoj s kuchyňským koutem a 2 rozkládacími gauči pro 2 osoby, vlastní příslušenství, WiFi. **Mono 5:** obývací pokoj s kuchyňským koutem a 2 rozklá-

acími gauči pro 2 osoby, v závěsem oddělené části palanda, vlastní příslušenství, WiFi. **Bilo 4:** 1 ložnice s manželskou postelí, obývací pokoj s kuchyňským koutem a 2 rozkládacími křesly na lůžko pro 1 osobu, vlastní příslušenství, WiFi. **Bilo 5:** 1 ložnice s manželskou postelí, obývací pokoj s kuchyňským koutem a 2 rozkládacími gauči pro 2 osoby, vlastní příslušenství, WiFi.

STRAVOVÁNÍ

Bez stravování.

Oficiální klasifikace: bez klasifikace



ALAGNA VALSESIA



Strava: **bez stravování**



RESIDENCE INDREN HUS

Zájezdy: 8 dní

POLOHA

Alagna Valsesia, centrum - 250 m, skiareál Monterosa Ski - 500 m.

VYBAVENÍ

Recepce, restaurace, lyžárna, parkoviště, za poplatek WiFi, sauna.

UBYTOVÁNÍ

Mono 2: obývací pokoj s kuchyňským koutem a rozkládacím gaučem pro 2 osoby, vlastní příslušenství, zpravidla balkon či terasa. **Mono 4:** obývací pokoj s částečně odděleným kuchyňským koutem a 2 rozkládacími gauči pro 2 osoby, vlastní příslušenství, zpravidla balkon či terasa. **Bilo 3:** 1 ložnice s manželskou postelí, obývací pokoj s kuchyňským koutem a rozkládacím gaučem pro 1 osobu, vlastní příslušen-

ství, zpravidla balkon či terasa. **Bilo 4:** 1 ložnice s manželskou postelí, obývací pokoj s kuchyňským koutem a rozkládacím gaučem pro 2 osoby, vlastní příslušenství, zpravidla balkon či terasa. **Trilo 6:** 1 ložnice s manželskou postelí, 1 ložnice s manželskou postelí a případně 1 samostatným lůžkem, obývací pokoj s kuchyňským koutem a rozkládacím gaučem pro 1 či 2 osoby, vlastní příslušenství, zpravidla balkon či terasa; některé apartmány jsou situovány v podkrovní.

STRAVOVÁNÍ

Bez stravování.

Oficiální klasifikace: bez klasifikace



ALAGNA VALSESIA



Strava: **bez stravování**



VILLAGIO BAITE MONTE ROSA

Zájezdy: 8 dní

POLOHA

Alagna Valsesia, centrum - 250 m, skiareál Monterosa Ski - 400 m.

VYBAVENÍ

Recepce, lyžárna, parkoviště, vířivka za popl., pro osoby starší 14 let a za popl. sauna, pára a relaxační koutek s lehátky.

UBYTOVÁNÍ

Mono 4: 32 m² - obývací pokoj s kuch.koutem a 2 rozkl.gauči pro 2, soc. zař., SAT/TV, myčka nádobí, trouba, WiFi, zřídka balkon. **Bilo 5:** 38 m² - 1 ložnice s manž. postelí, obývací pokoj s kuch. koutem, rozkl. gaučem pro 2 a rozkl. křeslem na lůžko pro 1, soc. zař., SAT/TV, myčka nádobí, trouba, WiFi, zřídka balkon. **Trilo 6:**

55 m² - 1 ložnice s manželskou postelí, 1 ložnice s palandou, obývací pokoj s kuchyňským koutem a rozkládacím gaučem pro 2 osoby či 2 rozkládacími křesly na lůžko pro 1 osobu, sociální zařízení, zřídka balkon.

STRAVOVÁNÍ

Bez stravování.

Oficiální klasifikace: bez klasifikace



ALAGNA VALSESIA



Strava: **bez stravování**



Rakousko

přijďte
a ožijete



BÝT NEBI O KOUSEK BLÍŽE

Je to opojení z prostoru bez hranic, když stojíte nahoře na sjezdovce a před vámi se rozkládá velkolepé horské panorama. Je to opojení z rychlosti, když kroužíte pravidelné oblouky a za vámi se zvedají oblaka prachového sněhu. To se ani nedá popsat, to se musí prožít! Lyžování v Rakousku je synonymem radosti ze života. Ať jde o komfortní kabinovou lanovku, která vás dopraví až na ledovec, nebo vyhřívaná sedačková lanovka, která se vznášá ztichlým hluboce zasněženým lesem. Člověk se už ani nemůže dočkat, až se na vrcholu poprvé odpíchne a začne tančit svůj lyžařský valčík na perfektně upraveném svahu.

Rakouské lyžařské oblasti jsou velmi různorodé: romantické vesničky pro rodiny s dětmi se střídají s životem pulzujícími zimními středisky, která vyhledávají jak vášniví sportovci, tak i noční flamendři. Jsou zde oblasti s mírnými kopci a klidnou atmosférou plnou pohody, jsou zde však i impozantní oblasti na ledovcích pro velmi náročné lyžaře a snowboardisty, kteří milují sportovní výzvy a chtějí si navíc prodloužit zimní sezonu až do pozdního jara. V podstatě je to ale úplně jedno, na jakém stupni lyžařského vývoje se zrovna nacházíte: zimní Rakousko má připraveno pro každého individuální a na míru strážnou nabídku. Co je však naprosto nedílnou součástí lyžařského dne v rakouských Alpách? Určitě to víte. Vždyť se na to tolik těšíte. Nu ano, návštěva horské chaty! Je to další „šťastný“ okamžik, když se takový hladový lyžník s rozpálenými tvářemi vrtí do útulné jizby, do nosu jej uhodí libá vůně pečeně či jiné domácí lahůdky a ode všech přítomných se mu dostane příjemného uvítání. Neboť vězte, že zde vládne naprosto specifická atmosféra.

INFORMACE: Špičkové lyžařské oblasti

Nejlepší lyžařské oblasti v Rakousku pro zdatné lyžaře a snowboardisty – a také pro všechny ostatní milovníky zimy a zimních aktivit.

Ötztal, Tyrolsko 1 377–3 250 m n. m.

Údolí Ötztal je mimořádně krásná a velmi oblíbená oblast zimních sportů v Rakousku. Moderní kabinové lanovky dopravují zimní sportovce na hned tři třítisícovky: Gaislachkogel, Tiefenbachkogel a Schwarze Schneid. U horních stanic lanovek jsou pak umístěny vyhlídkové plošiny, odkud se otevírá fantastický výhled na Alpy. Nejznámějším střediskem v Ötztalu je bezpochyby Sölden, který patří mezi nejatraktivnější v Evropě. Je to místo, kde se žije naplno ve dne i v noci.

Provoz: plánovaný do konce dubna, velmi dobré sněhové podmínky (dva ledovce). Možnost nočního lyžování ve střediscích Obergurgl a Sölden.

www.oetztal.com

Gerlitze Alpen, Korutany 504–1 911 m n. m.

Areál Gerlitze Alpen v blízkosti Villachu a jezera Ossiach je vhodný pro rodiny s dětmi. Středisko nabízí 46 km sjezdovek a 15 lanovek. Oblast je známá největším počtem slunečních dnů.

Provoz: od poloviny prosince do poloviny března.

www.gerlitzten.com

Salcburský Sportovní Svět, Salcbursko 850 m n. m. (Wagrain)–2 700 m n. m. (Kreuzkogel Sportgastein)

Salcburský sportovní svět je součástí obrovského lyžařského prostoru, který zahrnuje více než 760 kilometrů sjezdových tratí. Skipas platí v celé velkoplošné oblasti Ski amadé, k níž se řadí Salcburský sportovní svět, Schladming-Dachstein, Hochkönig, Grossarlal a Gastein.

Provoz: plánovaný přes Velikonoce. Noční lyžování: Flachau, Schladming, Hochkönig.

www.salzburgersportwelt.com

**Schladming/Dachstein, Štýrsko
745–2 700 m n. m.**

Životem pulzující středisko zimních sportů, obklopené impozantním věncem hor. Hosté mají k dispozici fantastickou infrastrukturu – také díky MS v alpském lyžování uspořádaném v roce 2013. Soustava lanovek, která vede přes 4 horské vrcholy, spojuje lyžařské oblasti Reiteral, Hochwurzen, Planai a Hauser Kaibling. Každoroční vrcholnou sportovní událostí je noční slalom mužů v rámci Světového poháru. V tento den proudí do Schladmingu davy nadšených diváků, aby povzbudily své favority. Jedno je jisté: kdo zvítězí ve Schladmingu, stává se lyžařskou legendou na věky věků.

Provoz: plánovaný v každém případě přes Velikonoce. Skvěle vysněžené svahy. Noční lyžování – specialita Schladmingu.

www.schladming.at

**Saalbach-Hinterglemm-Leogang, Salcbursko
1 000–2 100 m n. m.**

Číslo hovoří sama za sebe: 200 km sjezdových tratí, 55 lanovek a vleků, téměř 50 horských chat na okrajích sjezdovek a 21 km upravených běžeckých tras. A dále pak snowboardové parky, sáňkařské dráhy, trasy pro výlety na sněžnicích nebo tratě, které snímají každého sportovce prostřednictvím kamer, co má za následek, že každý získává své vlastní lyžařské video.

Provoz: plánovaný přes Velikonoce. Noční lyžo-

vání: osvětlená sjezdovka otevřená do 21.30 hod.

www.skicircus.at

SLUNCE, JARO, LYŽOVÁNÍ

Lyžování v záři teplého sluníčka a při příjemných teplotách až do skutečně pozdního jara. Tyto požadavky splňují některé speciální lyžařské oblasti.

Ledovec Hintertux, Tyrolsko

**1 500 m n. m. (dolní stanice lanovky) až
3 250 m n. m. (Zmrzlá stěna)**

Hintertuxský ledovec je všech ledovců král. Věčným sněhem jsou pokryty svahy několika třítisícovek a lanovky vedou až do nadmořské výšky 3250 m (panoramatická terasa). Jediná rakouská oblast s celoročním lyžováním je synonymem nejvyšších požitků z krásného lyžování na 59 km sjezdovek s přírodním sněhem a 12 km dlouhým sjezdem do údolí v Zillertal. Přírodní ledový palác v nadmořské výšce 3200 m a jeskyně Spannagelhöhle jsou atraktivním rámcovým programem.

Provoz: celoročně.

www.tux.at

**Stubai, Tyrolsko
960–3 210 m n. m.**

Největší rakouská lyžařská oblast na ledovci uspokojí i toho nejnáročnějšího zimního sportovce. Je to fascinující místo s nádhernými sjez-

dovkami: na ledovci 62 km a v celé oblasti pak 110 km. Velkým hitem je vyhlídková plošina TOP OF TYROL v nadmořské výšce 3210 m, z níž se otevírá 360° panoramatický výhled na Alpy. Zimní sportovci zde mají k dispozici svahy s hlubokým sněhem, snowboardový park, sáňkařskou dráhu, ledové lezecké stěny, exkluzivní restauraci Schaufelspitz nebo létání na padákovém kluzáku.

Provoz: do června. Noční lyžování ve středisku Milders.

www.stubai.at

**Kitzbühelské Alpy, Tyrolsko
800–2 000 m n. m.**

Kitzbühel je velký pojem mezi lyžaři z celého světa. Toto mondénní lyžařské středisko, které si přesto zachovalo svůj původní charakter idyllické horské vesničky, má mnoho co nabídnout: nádherné horské panorama, malebná údolíčka, starobylé horské chaty, tyrolský „lifestyle“, příjemné hostitele a samozřejmě fantastické lyžařské zážitky na 170 km sjezdových tratí v oblasti Kitzbühel-Kirchberg. Když se zde v lednu pořádají vrcholné soutěže FIS v alpském lyžování, k nimž patří super obří slalom, sjezd a slalom, upírají se zraky celého světa na toto středisko. Sjezd na Hahnenkammu je jedním z nejnáročnějších na naší planetě.

Provoz: do konce dubna, výběrné sněhové podmínky. Noční lyžování na hoře Gaisberg.

www.kitzalps.com

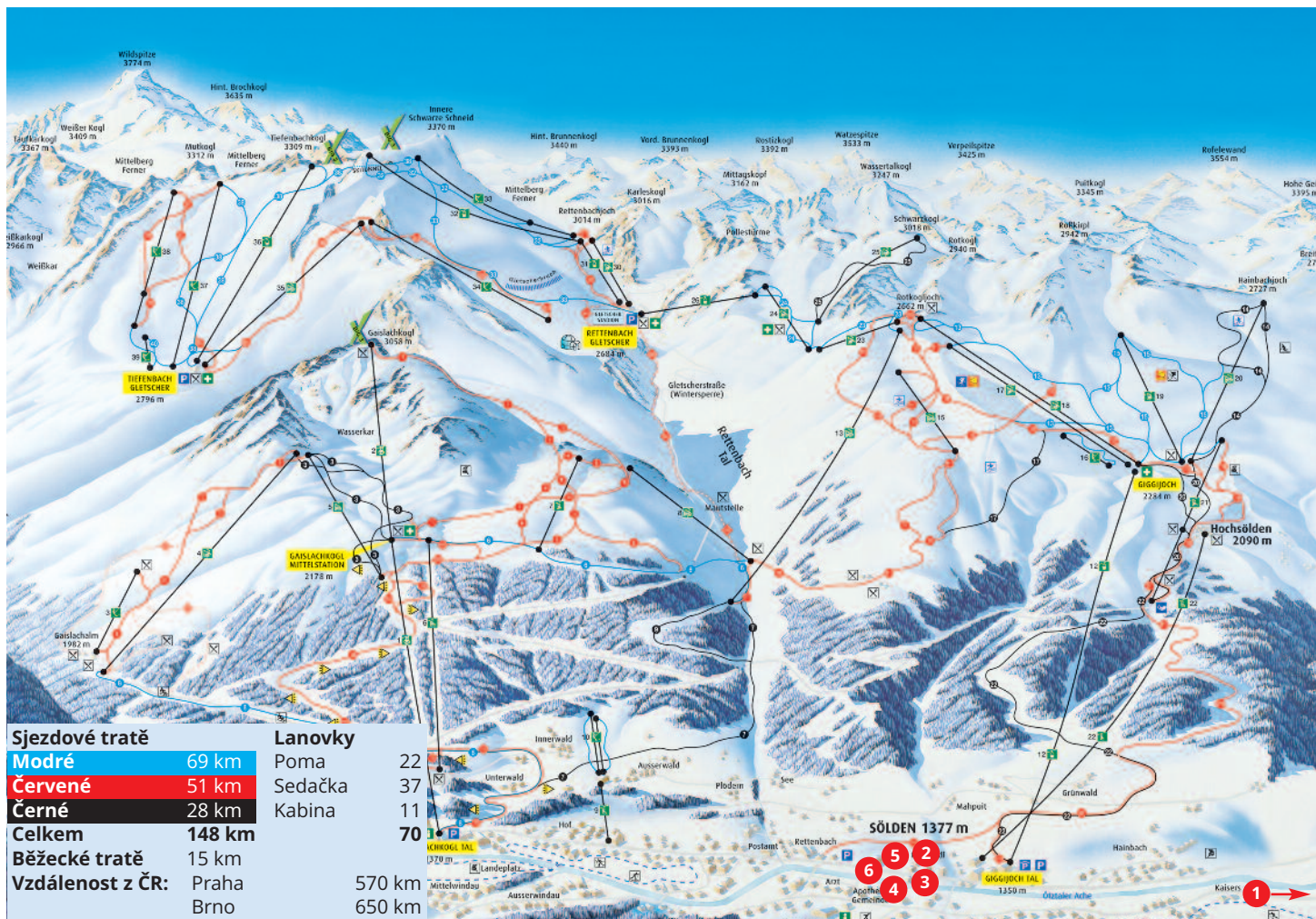

Jedna z nejvyšších částí rakouských Alp. Délka celého údolí Ötztalu dosahuje úctyhodných šedesáti kilometrů. Údolí díky své nadmořské výšce dává sněhovou jistotu i v předvánočních a jarních termínech. Celá oblast je rozdělena do tří částí: Hoch-Ötz, Ötztal Arena a Skiarena Gurgl. V Ötztal Areně se jako v jediné ledovcové oblasti na světě nachází moderní Euro-Test-Centrum, kde testují své produkty přední výrobci lyžařského vybavení.

Terény: Velmi zajímavou, možná i nejlepší částí Söldenu, je oblast Hochsölden, kde se pro pokročilejší lyžaře naskýtá možnost skutečného zážitku v podobě sjezdu ze sedla Rotkogelu. Velkým lá-

kadlem je túra BIG 3 Rallye, 50 km dlouhá značená trasa spojující tři tisícové vrcholy. Pro náročné lyžaře je zde k dispozici ze začátku strmý sjezd z Hainbachjochu, který se v nižších polohách mění v rychlostní trať. Sjezdovky v Ötzu jsou určeny především začátečníkům a rodinám s dětmi, jedinou černou sjezdovku najdeme v těsné blízkosti lanovky Mohrenkopfbahn. Kromě lyžování na dobře upravených sjezdovkách si můžete vyzkoušet také nepřeberné možnosti sjezdu volným terénem. Pro milovníky tohoto způsobu lyžování doporučujeme navštívit proslulou horolezeckou vesničku Vent. Na místě je pouhých 15 km upravených tratí, zato se zde naskýtá mož-

nost lyžování v hlubokém sněhu v nadmořské výšce 1 950-2 680 m. Dva parky pro snowboardisty. V celém údolí nezůstane opomenuti ani běžkaři, kteří zde mohou nalézt 100 km upravených běžeckých tras.

Après ski: Bary, restaurace, diskotéky, kluby, obchody, noční lyžování a další sportovní i nespportovní aktivity. Atraktivní Freizeit Arena – vodní svět v Söldenu.

Skipas: Skipas Sölden platí na všech vlecích střediska Ötztal Arena. Superskipas Hoch-Ötz-Kühtal-Sölden platí v uvedených střediscích na 3 dny (v Söldenu omezení na 1 den) nebo na 6 dní (v Söldenu omezení na 2 dny).

Výhody: Možnost celoročního lyžování na ledovci, dokonale upravené sjezdovky, lyžování ve volném terénu, bohatě vybavené snowparky, termální lázně Aqua Dome.

Nevýhody: Vyšší cenová náročnost, vysoká návštěvnost, absence společného skipasu pro všechna střediska.

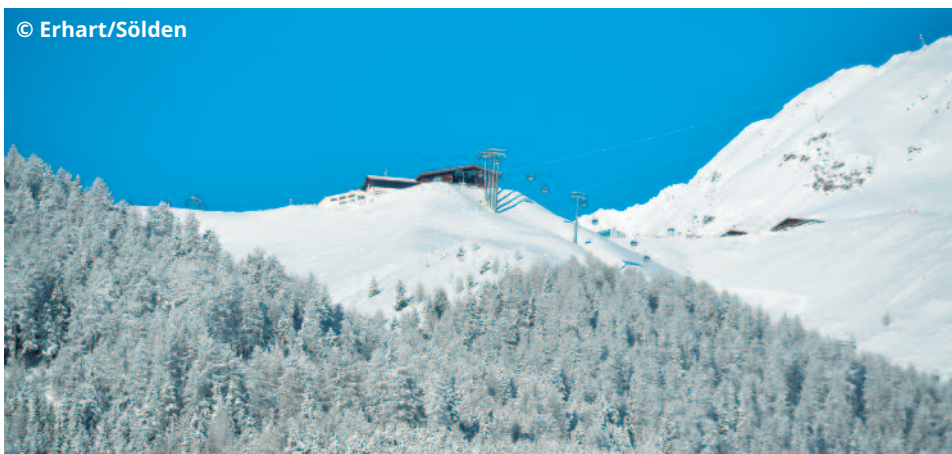

© Erhart/Sölden

SNOWBOARD EXTRA:

Snowpark Hochötzt: přírodní překážková dráha

Snowpark Obergurgl - Hochgurgl: Halfpipe 120 m

Snowpark „BASE“ (Gigijoch): Halfpipe 70 m, Boardercross, Kickers, Corners, Rails a odpočinkový prostor „Chill-Area“



AKTIVHOTEL WALDHOF

OETZ



Zájezdy: 4 a více dní

Strava: **polopenze**

POLOHA

Hotel se nachází asi 900 m od centra střediska a asi 600 m od nástupní stanice lanovky na Acherkogel. Zastávka skibusu se nachází blízko hotelu (směr Sölden).

VYBAVENÍ

Recepce, restaurace, bar, výtah, internet, dětský koutek, zimní zahrada, wellness - bazén, fitness, sauna, vířivka, masáže, parní komora, solárium, kosmetické procedury (za poplatek).

UBYTOVÁNÍ

Dvoulůžkové pokoje a pokoje typu Junior Suite s možností až dvou přistýlek s vlastním příslušenstvím jsou vybaveny vysoušečem vlasů, SAT TV, telefonem, trezorem a internetem a balkonem. Možný je i rodinný pokoj až pro 6 osob (dvě ložnice s dvoulůžkem a přistýlkou).

STRAVOVÁNÍ

Snídaně formou bufetu. Večeře o 4 chodech s výběrem z 4 hlavních jídel. 1x týdně tématická večeře, 1x týdně gala večeře, 1x týdně italský večer.

INFORMACE

Parkoviště (zdarma) a garáž (za poplatek). Na místě se platí pobyt. taxa 3 €/noc/ osoba od 14 let.



Oficiální klasifikace: ****

Aktuální ceny na:

www.cedok.cz/dovolena/388.html



HOTEL REGINA

SÖLDEN

DÍTĚ
ZDARMA

Zájezdy: 5 a více dní

Strava: **polopenze**

POLOHA

Hotel je umístěn v těsné blízkosti stanice lanovky Glaislachkogelbahn v centru střediska. Veřejný bazén 500 m, obchody v blízkosti, zastávka skibusu před hotelem.

VYBAVENÍ

Recepce, výtah, restaurant a la carte, WLAN za poplatek. Wellness (pro děti od 16 let): bazén, sauna, solná jeskyně.

UBYTOVÁNÍ

Dvoulůžkové pokoje s možností přistýlky, s vlastním příslušenstvím, balkonem či terasou, SAT TV, WLAN za poplatek, safe zdarma.

STRAVOVÁNÍ

Polopenze: snídaňový bufet, odpolední bufet s moučníky od 16 do 17 hod, večeře - čtyřchodové menu.

INFORMACE

Parkování zdarma. Na místě se platí pobyt. taxa 3 €/noc/ os. od 15 let. Pobyt se zvířaty možný za 20 €/den - platba na místě.



Oficiální klasifikace: ****+

Aktuální ceny na:

www.cedok.cz/dovolena/8232.html





PENSION SÖLDENKOGL

SÖLDEN



Zájezdy: 🚗 8 dní

Strava: **snídaně**

POLOHA

Rodinný penzion je situován v klidné části 800 m od centra Söldenu. Zastávka skibusu před penzionem. 750 m od nástupní stanice lanovky Giggi-Joch.

VYBAVENÍ

Společenská místnost s TV, WiFi za poplatek 7 €/týden, platba na místě.

UBYTOVÁNÍ

Dvoulůžkové pokoje s možností 2 přistýlek jsou vybaveny vlastním příslušenstvím, fénem, radiem s CD přehrávačem, SAT TV.

STRAVOVÁNÍ

Snídaně bufetovým způsobem.

INFORMACE

Parkování u penzionu zdarma. Na místě se platí pobyt. taxa 3 €/noc/ osoba nad 15 let.



Oficiální klasifikace: bez klasifikace

Aktuální ceny na: www.cedok.cz/dovolena/7204.html



PENSION BERGSEE

SÖLDEN



Zájezdy: 🚗 4 a více dní

Strava: **snídaně**

POLOHA

Tento útulný penzion se nachází na okraji střediska Sölden. Sölden je velmi oblíbené středisko jak pro lyžaře, tak pro snowboardisty, supermarket nedaleko, zastávka skibusu 50 m, ledovec Sölden 9 km, 500 m od nástupní stanice lanovky Gaislachkogelbahn.

VYBAVENÍ

Společenská, jídelní místnost s kachlovými kamny, WiFi zdarma, lyžárna, možnost zapůjčení vysoušečů na lyžařskou obuv, denně volný vstup do volnočasové arény v Söldenu s vnitřním bazénem a saunou. Otevírací doba od 11:00-20:00.

UBYTOVÁNÍ

Dvoulůžkové pokoje s možností 1 přistýlky mají vlastní příslušenství, radio, SAT-TV, většina má balkon či terasu.

STRAVOVÁNÍ

Snídaně.

INFORMACE

Parkování u objektu zdarma. Na místě se platí pobyt. taxa 3 €/noc/ osoba nad 14 let.



Oficiální klasifikace: bez klasifikace

Aktuální ceny na: www.cedok.cz/dovolena/7247.html



HOTEL ERHART

SÖLDEN

SLEVA
7=6
 vříc ceník

Zájezdy: 🚗 4 a více dní

Strava: **polopenze**

POLOHA

Hotel se nachází v centru střediska, 300 metrů od nástupní stanice lanovky.

VYBAVENÍ

Recepce, lobby s barem a otevřeným krbem, internetový koutek, WLAN zdarma, místnost se sušákem na vysoušení lyžařské obuvi, jídelna.

UBYTOVÁNÍ

Dvoulůžkové pokoje s možností až dvou přistýlek (pro děti max. do 14 let), vlastní příslušenství, fén, telefon, SAT TV, trezor, balkon.

STRAVOVÁNÍ

Bufetová snídaně, 4 chodová večeře, salátový bufet. Jednou týdně italský nebo asijský večer. Welcome drink ve vinném sklepě.

INFORMACE

Parkování zdarma. Na místě se platí pobyt. taxa 3 €/noc/ osoba od 15 let. Pobyt se zvířaty není možný.



Oficiální klasifikace: ****

 Aktuální ceny na:
www.cedok.cz/dovolena/635.html

HOTEL ALM-FERIENCLUB SILBERTAL

SÖLDEN



Zájezdy: 🚗 4 a více dní

Strava: **polopenze**

POLOHA

Moderní hotel s několika chatkami okolo se nachází 7 km od Söldenu, 50 m od vlastního spojovacího vleku.

VYBAVENÍ

Recepce, WLAN zdarma, lyžařna se sušáky na lyžařské boty, À la carte restaurace, sluneční terasa, lehátka zdarma, kinosál, sauna, koupel Hot Pot - venkovní koupací sud s otevřeným ohněm a venkovní sněhová vana, masáže a solárium za poplatek.

UBYTOVÁNÍ

Dvoulůžkové pokoje s možností až dvou přistýlek jsou vybaveny SAT-TV, radio, WiFi zdarma, trezor zdarma, vlastní příslušenství, vysoušeč vlasů, terasa či balkon.

STRAVOVÁNÍ

Polopenze, Bufetová snídaně, večeře výběrem z menu o 5 chodech.

INFORMACE

Parkování zdarma. Na místě se platí pobyt taxa 3 €/noc/ os. od 15 let. Pobyt se zvířetem možný za 12 €/den (platba na místě), nutno nahlásit předem.



Oficiální klasifikace: ****

 Aktuální ceny na:
www.cedok.cz/dovolena/7238.html



Sjezdové tratě		Lanovky	
Modré 23	59 km	Poma	23
Červené 18	45 km	Sedačka	9
Černé 7	46 km	Kabina	10
Celkem 48	150 km		42
Běžecké tratě	130 km		
Vzdálenost z ČR:		Praha	570 km
		Brno	610 km

Terény: Celá oblast je rozdělena do 4 hlavních lyžařských středisek, z nichž největší je Stubaier lyžařský středisko, mezi ty menší, ale stejně kvalitní patří Serles, Schlick 2000 a Elfer. Doporučit můžeme 10 km dlouhý sjezd z vrcholu ledovce až dolů do údolí, zvaný Wilde Grube. Kvalitně upravené sjezdovky jsou vhodné jak pro začátečníky, tak pro pokročilí lyžaře. Na své si zde přijdou i adrenalinoví lyžaři, na které zde čeká např. tříkilometrový sjezd Talabfahrt s převýšením 1 080 metrů nebo sjezd Fernau Mauer s délkou 4 km a převýšením 700 metrů. Opomenuti v této oblasti nezůstávají ani

snowboardisté, kteří mohou využít jeden z mnoha funparků. Na příznivce bílé stopy čeká přes 108 kilometrů běžeckých tratí.

Après ski: Restaurace, diskotéky. Ve střediscích Neustift a Fulpmes kryté bazény, vstupné v ceně skipasu na celou oblast.

Skipas: Skipas Schlick 2000, Elfer a Serles platí vždy pro daný skiareál. Skipas Stubaier Gletscherbahn platí pro ledovec a od 3 dnů také pro skiareál Elfer. Skipas Stubaier Superskipas platí pro celou oblast, platí od 4 dnů a zahrnuje též volný vstup do bazénů.

Výhody: Malá vzdálenost z ČR, vhodné pro rodiny s dětmi, dobré sněhové podmínky i na okrajích sezóny, možnost celoročního lyžování na ledovci, moderní a rychlá přepravní zařízení, dobře vybavené snowparksy.

Nevýhody: Vyšší cenová náročnost ubytování i ostatních služeb, málo obtížných tratí, vzájemná nepropojenost jednotlivých areálů na lyžích.

SNOWBOARD EXTRA:

Snowpark Schlick 2000: Přírodní 200 m trasa „Ride Jumps Run“ se žlaby, skalkami a skoky. Dále Quarterpipe, Halfpipe, Boardercross a další skoky. Vše u sjezdovky Sennjoch.

Snowpark „Stubaier Gletscher“: Tables a Halfpipe 80 m





HOTEL MONTANA

Zájezdy: 🚗 4 a více dní

TELFES

SLEVA
4=3
viz ceník

SLEVA
7=6
viz ceník

Strava: **snídaně**

POLOHA

Rodinný snídaňový hotel je umístěn v centru Telfesu, obchod se zákl. potravinami v místě, další obchody v Fulmpesu 1 km, veřejný bazén 500 m vlek Fulmpes 1 km, lyžařský areál Stubaitales Glasier Neustift 20 km, zastávka skibusu 50 m.

VYBAVENÍ

Recepce, lobby, zimní zahrada, WiFi zdarma, lyžařna, výtah, snídařna, restaurace, bar, café.

UBYTOVÁNÍ

Dvoulůžkové pokoje s možností přistýlky, vlastní příslušenství, fén, balkon / terasa, SAT TV, WiFi zdarma. Župany a pantofle za poplatek na místě.

STRAVOVÁNÍ

Snídaňový bufet. Uvítací přípitek.

INFORMACE

Parkování zdarma.

Na místě se platí pobyt. taxa 2,80 €/noc/ os. od 15 let.

Pobyt se psem za poplatek 15 €/pobyt.



Oficiální klasifikace: ***

Aktuální ceny na:

www.cedok.cz/dovolena/8231.html

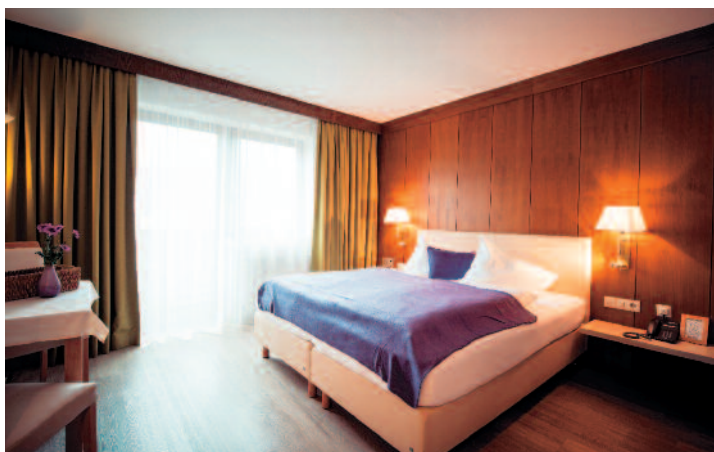

**Celoroční
lyžování
na ledovci**



Sjezdové tratě		Lanovky	
Modré 77	168 km	Poma	81
Červené 114	389 km	Sedačka	66
Černé 22	79 km	Kabina	27
Celkem 213	363 km		174
Běžecské tratě	200 km		
Vzdálenost z ČR:		Praha	520 km
		Brno	540 km

Zillertalské údolí, které se nachází v Tyrolsku jižně od Jenbachu, je jednou z nejvýznamnějších lyžařských oblastí Rakouska, jednotlivá střediska jsou propojena skibusy a nabízejí celkem přes 600 km sjezdovek.

Terény: Celou lyžařskou oblast můžeme rozdělit do tří hlavních částí: Fügen/Hochfügen/Kaltenbach/Zell, Mayrhofen/Finkenberga a Hintertux. Prvním z větších středisek je bezesporu Fügen, který nabízí upravené sjezdovky jak začátečníkům a mírně pokročilým, tak lyžařským nadšencům. Dalším vyhledávaným místem,

nejen díky výborným sněhovým podmínkám, je o tisíc metrů výše položený Hochfügen. Nad Kaltenbachem příznivce carvingu naladí velká nabídka sjezdovek a největší kapacita vleků. Mayrhofen a Finkenberga láká na nekonečné množství svahů upravených pro snowboarding i carving, hluboký prášan i bohatou nabídkou après ski. Absolutní špičkou je oblast Hintertux, která nabízí upravené lyžařské terény pro všechny kategorie lyžařů a nejlepší sněhové podmínky v celém Rakousku.

Après ski: Vodní areály v Aschau a Mayrhofenu, tenisové a squashové haly, restaurace, bary. Skipas: Skipas Zillertaler Super platí na všech lanovkách a vlecích 11 středisek Zillertalu. Tento skipas existuje pouze na 4 a více dní, skipas do 3 dnů platí vždy pouze na středisko, kde je skipas zakoupen. Skipasy Spieljoch, Hochzillertal-/Hochfügen, Zillertal Arena, Zillertal 3000 a Hintertux Gletscher platí vždy pro daný skiareál.

Výhody: Vynikající sněhové podmínky, střediska

propojená skibusy a železniční tratí, největší lyžařská oblast Evropy, ideální sjezdovky pro všechny kategorie lyžařů, bohatá nabídka dokonale vybavených snowparků, moderní a rychlá přepravní zařízení, nepřeberné množství après ski.

Nevýhody: Vysoká návštěvnost, na okrajích sezóny nižší procento uměle zasněžovaných tratí, cenová náročnost ubytování, větší vzdálenost ubytovacích kapacit od sjezdovek.

SNOWBOARD EXTRA:

- Snowpark (Mayrhofen - Penken):** Halfpipe, „3 Big Jumps“, Rails, Tables, Wallride, prostor pro začátečníky a odpočinkový prostor „Chill-Out“
- Snowpark Hintertux:** Halfpipe 110 m, Tables, a další skoky
- Snowpark Hochzillertal:** Halfpipe 110 m, Tables, Slides, Rail a další skoky
- Snowpark Spieljoch:** Halfpipe
- Snowpark „Boarder Town“ (Gerlos):** Boardercross, Halfpipe



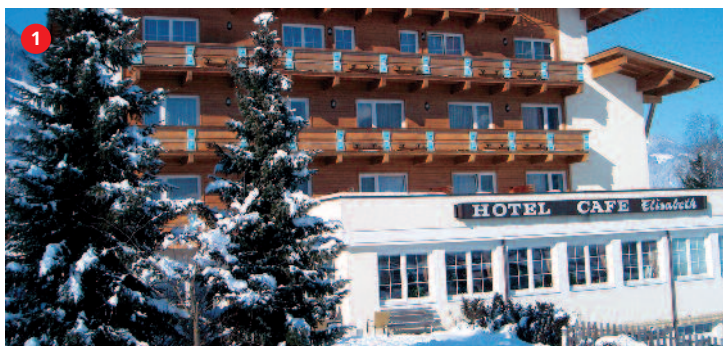

HOTEL ELISABETH

FÜGEN



Zájezdy: 🚗 8 dní

Strava: **polopenze**

POLOHA

Holetel leží cca 300 metrů od centra Fügenu, 500 metrů od Terme Fügen. Nejbližší sjezdovka Spieljoch 100 metrů od objektu.

VYBAVENÍ

Recepce, lobby, bar, restaurace, čítárna, výtah, lyžařna, místnost na sušení lyžařské obuvi. WLAN zdarma. Wellness: finská sauna, infra-sauna, relaxační místnost, Juice-bar. Masáže a solárium za poplatek.

UBYTOVÁNÍ

Dvoulůžkové pokoje s možností přistýlky. Sprcha/vana/WC, fén, telefon, SAT TV a WLAN trezor.

STRAVOVÁNÍ

Bufetová snídaně. Odpolední snack. Večeře o čtyřech chodech, salátový bufet, 1x týdně tématický večer.

INFORMACE

Parkování zdarma. Na místě se platí pobyt. taxa 1,50 €/noc/ osoba nad 15 let.



Oficiální klasifikace: ****

Aktuální ceny na: www.cedok.cz/dovolena/6330.html

HOTEL KOSIS SPORTS LIFESTYLE (dříve Sonne)

FÜGEN



Zájezdy: 🚗 8 dní

Strava: **polopenze**

POLOHA

Pěkný rodinný hotel se nachází asi 100 m od centra Fügenu. Vzdálenost k nejbližší lanovce je asi 1 km. Zastávka skibusu je přímo u hotelu.

VYBAVENÍ

Recepce, restaurace, bar, výtah, terasa, sauna a solárium, lyžařna, místnost na uschovu lyž. obuvi, WLAN zdarma.

UBYTOVÁNÍ

Dvoulůžkové pokoje s možností až 2 přistýlek, vlastním příslušenstvím, SAT TV, WiFi zdarma, telefon, trezor. Během roku 2017 pokoje rekonstruovány. Župany k zapůjčení zdarma.

STRAVOVÁNÍ

Snídaně formou bufetu, večeře o 4 chodech výběrem z menu, salátový bufet. Povinný příplatek za vánoční a silvestrovské menu.

INFORMACE

Parkování před objektem zdarma, garáž za poplatek 7 €/den (platí se na místě). Na místě se platí pobyt. taxa 1,50 €/noc/ osoba nad 15 let.



Oficiální klasifikace: ****

Aktuální ceny na: www.cedok.cz/dovolena/682.html



SNOWBOARD EXTRA:
Snowpark Kitzbüheler Horn: Quarterpipe, Tables a Slides.
Snowpark Gipfelstation: Halfpipe 70 m a Boardercross 450 m.
Freeride centrum na konečné stanici lanovky Hornköpf

Sjezdové tratě	Lanovky	
Modré 20	33 km	5
Červené 70	102 km	32
Černé 70	105 km	27
Celkem 160	240 km	64
Běžecské tratě	200 km	
Vzdálenost z ČR:	Praha	465 km
	Brno	520 km

tížností je připraveno pro začátečníky, rodiny s dětmi i milovníky obtížných sjezdovek a jízdy ve volném terénu. Jen málokdo odolá sjezdu na Hahnenkamm, kde se každý rok jede Světový pohár. Neméně náročné jsou i tratě na Pengelsteinu a Steinbergkogelu. Jedna z nejzajímavějších atrakcí je lyžařské safari, systém navzájem propojených lanovek a sjezdových tratí, který umožňuje přesun sjezdařů z centra až do nejdálších míst na hřebenech Alp s absolvováním 35 km sjezdů. Snowboardistům slouží především areál na Kitzbüheler Hornu. Přes 200 km upravených běžeckých tratí po celém údolí vyzývá také příznivce bílé stopy.
Après ski: Možnost nočního sáňkování, jízdy v saních s koňským spřežením nebo metané na ledě. Při zakoupení vícedenní permanentky na

Kitzbühel 50% sleva z ceny vstupného v krytém bazénu v Kitzbühelu (platné v době přípravy katalogu).
Skipas: Skipas Kitzbühel platí pro skiareály Kitzbühel – Kirchberg – Reith – Aurach – Jochberg – Pass Thurn a Kitzbüheler Horn. Skipas Kitzbüheler Alpen platí navíc pro skiareály Skiwelt/Brixental, Schneewinkel, Skiwelt Wildschönau a Alpbachtal.
Výhody: Exkluzivní středisko, závodní sjezdovka Hahnenkamm, propojení prostřednictvím „houpaček“ až do Hollersbachu, snowparks, bohatá nabídka aprés ski.
Nevýhody: Vyšší cenová náročnost, ve vysoké sezóně fronty na vlecích, vysoká návštěvnost.

Rozlehlý lyžařský areál spojující hlavní střediska Aschau, Kirchberg, Kitzbühel, Aurach, Jochberg, Pass Thurn, Mittersill a Hollersbach leží na hranicích Tyrolska a Salzburska. Celý areál je možné při dobrých sněhových podmínkách „prolyžovat“ od Hollersbachu po Kirchberg.
Terény: Přes 240 km sjezdových tratí všech ob-

LANDHOTEL VORDERGRUB

Zájezdy: 4 a více dní



POLOHA
 Příjemný rodinný hotel v tyrolském stylu leží na klidném a slunném místě asi 1,5 km od centra Kitzbühelu. Vzdálenost k Aquareně je asi 1,5 km. Skibus 150 m Ski in/Ski out.

VYBAVENÍ
 Recepce, lobby s krbem, hotelový bar. WLAN zdarma.

UBYTOVÁNÍ
 Menší dvoulůžkové pokoje jsou vybaveny vlastním příslušenstvím, telefonem, SAT TV a balkonem/terasou.

STRAVOVÁNÍ
 Bufetová snídaně. Povinný příplatek za vánoční a silvestrovskou večeři.

INFORMACE
 Parkování zdarma. Malá zvířata povolena za poplatek cca 8 €/den (na vyžádání, platba na místě).

Oficiální klasifikace: bez klasifikace
 Aktuální ceny na: www.cedok.cz/dovoleny/3353.html

KITZBÜHEL

SLEVA 4=3 viz ceník	SLEVA 6=5 viz ceník	SLEVA 7=6 viz ceník
-------------------------------	-------------------------------	-------------------------------

Strava: **snídaně**



HOTEL LIFTHOTEL

KIRCHBERG



Zájezdy: 4 a více dní

Strava: **polopenze**

POLOHA

Hotel s příjemnou atmosférou se nalézá 700 m od centra Kirchbergu, kde jsou i nejbližší obchody, lyžařský areál 200 m, zastávka skibusu 20 m.

VYBAVENÍ

Recepce, lobby, společenská místnost s TV, zimní zahrada, WiFi zdarma, lyžárna, místnost na sušení lyžařské obuvi, 3 výtahy, snídaňová restaurace, restaurant a la carte, bar, café, terasa, pivní zahrádka.

UBYTOVÁNÍ

Dvoulůžkové pokoje s možností až dvou přistý-

lek, pokoje až pro 5 osob mají 3 lůžka a rozkládací gauč. Všechny pokoje mají vlastní příslušenství, fén, SAT TV, trezor.

STRAVOVÁNÍ

Polopenze. snídaňový bufet, večere tříchodové menu s výběrem ze hl. jídel, salátový bar, bufet s polévkou, předkrmky a moučníky.

INFORMACE

Parkování zdarma nebo garáž za poplatek 7 €/noc (platba na místě).

Na místě se platí pobyt. taxa 2 €/noc/os. od 15 let.

Pobyt se zvířaty není možný.



Oficiální klasifikace: ***

Aktuální ceny na:

www.cedok.cz/dovolena/8234.html



HOTEL KRONECK

KIRCHBERG



Zájezdy: 4 a více dní

Strava: **polopenze**

POLOHA

Příjemný hotel se nachází v klidné části střediska, 700 m od centra s obchody, 250 m od nástupní stanice lanovky, zastávka skibusu 10 m od hotelu.

VYBAVENÍ

Recepce, WiFi za poplatek, lyžárna, vysoušeč lyžařských bot, výtah. Á la Carte restaurace, bar, terasa, konferenční místnost, venkovní bazén, parní lázeň, finská sauna, Bio sauna, infračervená kabina, relaxační místnost, římské lázně: jacuzzi, solárium, masáže za poplatek.

UBYTOVÁNÍ

Dvoulůžkové pokoje s možností až dvou přistýlek s vlastním příslušenstvím, SAT TV, vysoušeč vlasů, rádio, balkon či terasa.

STRAVOVÁNÍ

Polopenze, welcome drink, bufetová snídaně, salátový bufet, 4 chodová večere, výběr ze 3 hlavních jídel, 1 týdně tématická večere.

INFORMACE

Parkování před objektem zdarma.

Na místě se platí pobytová taxa cca 2 € os./den od 15 let. Malá zvířata povolena za poplatek cca 6 €/den (platba na místě).



Oficiální klasifikace: ****

Aktuální ceny na:

www.cedok.cz/dovolena/7241.html

SNOWBOARD EXTRA:
Snowpark Kitzsteinhorn: Přírodní pipes, značené oficiální sjezdové trasy volným terénem
Snowpark Schmittenhöhe: sjezdy „Rodeo-Buckel“ č. 25 a volný značený terén „free Ski-land“ v blízkosti lanovky Sonnkogelbahn.

Celoroční lyžování na ledovci

Sjezdové tratě		Lanovky	
Modré	18	56 km	Poma 28
Červené	22	49 km	Sedačka 16
Černé	9	25 km	Kabina 11
Celkem	49	130 km	55
Běžecské tratě		240 km	
Vzdálenost z ČR:		Praha 460 km	
		Brno 500 km	

Europa Sportregion leží v regionu Salzbursko a obklopuje malebné jezero u Zell am See. Dominantou střediska je ledovec Kitzsteinhorn, který umožňuje celoroční lyžování, a protější dvoutisícový vrchol Schmittenhöhe.

Terény: Nejtěžší sjezdovou tratí je Trass. Vede z vrcholu lehkým terénem k Breiteckalmu, pak středně těžkým terénem kolmo k lanovce a konečně velmi těžkým spodním úsekem do Zell am See, přičemž její délka činí 6 km a převýšení 1 190 m. Na Schmittenhöhe najdete tratě všech obtížností. Pro malé děti jsou zde cvičné vleky. Pro pokročilé lyžaře jsou k dispozici volné terény nebo svahy s boulemi. Kitzsteinhorn láká nejen

nabídkou letního lyžování na ledovci. Zajímavostí je i jízda lanovkou nad tunelem, v němž v roce 2000 došlo k neštěstí. Ti, kdo hledají klid a volné svahy, zde nejsou správně. Krátké a široké „dálnice“ na vrcholu ledovce jsou přeplněny lyžaři i snowboardisty od časných ranních hodin. Pro milovníky bílé stopy jsou připraveny dokonale upravené běžecské tratě, ty nejkrásnější najdete v okolí jezera, část z nich je uměle osvětlena.

Après ski: Útulné lyžařské chaty s restauracemi a bary v dosahu sjezdových tratí. K večernímu vyžití je k dispozici sáňkařská dráha (v noci osvětlená), jízdy na saních s koňským spřežením, sportovní aktivity na zamrzlém Zellském

jezeře. Plavání a saunování v krytých bazénech a lázních v Zell am See či Kaprunu.

Skipas: Skipas Europa Sportregion platí pro ski-areály Kitzsteinhorn Gletscher, Maiskogel a Schmittenhöhe/Zell am See. Salzburg Super Ski Card platí navíc ve skiareálech Saalbach-Hinterglemm, Gasteinertal, Sportwelt a Lungau.

Výhody: Celoroční lyžování na ledovci, běžecské tratě kolem jezera, novější přepravní zařízení zajišťující rychlou přepravu lyžařů, bohatá nabídka après ski.

Nevýhody: Vyšší ceny skipasů, nedostatečná propojenost areálů, levnější ubytovací kapacity ve větší vzdálenosti od sjezdovek.

LANDHOTEL MARTHA

Zájezdy: 4 a více dní



POLOHA

Pěkný rodinný hotel je položen ideálně blízko sjezdovky. Vzdálenost k zastávce skibusu asi 10 m, k lanovce na Schmittenhöhe asi 500 m a do centra střediska asi 900 m.

VYBAVENÍ

Recepce, čítárna, lyžařna, hotelový bar, sauna, parní lázeň, solárium (za poplatek), letní terasa, WLAN zdarma.

UBYTOVÁNÍ

Dvoulůžkové pokoje s možností přistýlky jsou vybaveny vlastním příslušenstvím, vysoušečem vlasů, SAT TV, rádiem, telefonem, trezorem a balkonem.

STRAVOVÁNÍ

Bufetové snídaně. Možnost dokoupení večeří v 200 m vzdáleném hotelu Schmittenhof (menu o 4 chodech vč. salátového bufetu).

INFORMACE

Parkování zdarma. Na místě se platí pobyt. taxa 1,20 €/noc/os. nad 15 let. Pobyt se zvířaty na vyžádání za 10 €/noc (platba na místě).



Oficiální klasifikace: ***

Aktuální ceny na: www.cedok.cz/dovolena/1928.html





GASTHOF LIMBERGHOF

ZELL AM SEE

SLEVA
4=3
viz ceník

SLEVA
7=6
viz ceník

DÍTĚ
ZDARMA

Zájezdy: 🚗 4 a více dní

Strava: **polopenze**

POLOHA

Oblíbený Gasthof, tvořený dvěma budovami, které jsou od sebe vzdálené cca 30m, s pětisetletou tradicí vynikající kuchyně, je umístěn 3 km od centra Zell am See, obchody 1 km, lyžařský areál Areibahn/Schmittenhöhe 1,2 km, zastávka skibusu 100 m.

VYBAVENÍ

Recepce, lyžařna, hala s barem. Bar, pivní zahrádka, restaurant a la carte s krbem.

UBYTOVÁNÍ

Dvoulůžkové pokoje s možností až dvou přistýlek pro děti do 16 let s vlastním příslušenstvím, zařízené v rustikálním stylu, SAT TV.

STRAVOVÁNÍ

Polopenze, snídaňový bufet, večere tří chodové menu s výběrem ze dvou hl. chodů. Jídla jsou podávána v hl. budově Limberghofu cca 30 m vzdáleném od ruhé budovy.

INFORMACE

Parkování zdarma.
Na místě sed platí pobyt. taxa cca 1,20 €/noc/os. nad 15 let.
Pobyt se psem možný 5 €/noc, nutno rezervovat předem. Upozornění: Majitel má psa a kočku!



Oficiální klasifikace: ***

Aktuální ceny na:

www.cedok.cz/dovolena/8239.html





HOTEL TONI

KAPRUN

Zájezdy: 4 a více dní

Strava: **polopenze**

POLOHA

Wellness Hotel se nachází asi 350 m od centra Kaprunu. Zastávka skibusu je přímo u hotelu.

VYBAVENÍ

Recepce, lobby, restaurace, bar, fitness a wellness, vnitřní bazén, parní lázně, sauna, jacuzzi, WLAN v lobby zdarma.

UBYTOVÁNÍ

Dvoulůžkové pokoje s možností přistýlky jsou vybaveny vlastním příslušenstvím, vysoušečem vlasů, SAT TV, radiem, telefonem, trezorem, minibarem a balkonem.

STRAVOVÁNÍ

Snídaně a večere formou bufetu včetně nealko nápoje.

INFORMACE

Parkování zdarma. Na místě se platí pobytová taxa cca 1,15 € os./den (od 15 let). Domácí zvířata nejsou dovolena.



Oficiální klasifikace: ****

Aktuální ceny na: www.cedok.cz/dovolena/1950.html



HOTEL ST. FLORIAN

KAPRUN

Zájezdy: 4 a více dní

Strava: **polopenze**

POLOHA

Příjemný rodinný hotel leží v klidné části střediska, 200 m od centra, 500 m od bazénu, 50 m od zastávky skibusu, 200 m od nástupní stanice lanovky.

VYBAVENÍ

Recepce, hala s krbem, WLAN v lobby zdarma, lyžárna, restaurace.

UBYTOVÁNÍ

Dvoulůžkové pokoje s možností přistýlky jsou vybaveny vlastním příslušenstvím, vysoušečem vlasů, minibarem (za poplatek), radiem, telefonem, SAT TV, trezorem a balkonem.

STRAVOVÁNÍ

Bufetová snídaně, 4chodová večere, salátový bufet.

INFORMACE

Parkování zdarma, garáž za poplatek 5 €/den. Na místě se může platit povinná pobytová taxa cca 1-2 €/noc/osoba nad 15 let. Malá zvířata za poplatek cca 5 €/den.



Oficiální klasifikace: ***

Aktuální ceny na: www.cedok.cz/dovolena/1927.html





Typové foto



PRÁZDNINOVÝ KOMPLEX DOMIZIL

KAPRUN



Zájezd: 🚗 5 a více dní

Strava: **bez stravování**

POLOHA

Komplex několika jednoduše a účelně zařízených apartmánových domů cca. 400 metrů od centra Kaprunu a pěší zóny. Zastávka skibusu cca 200 m od komplexu. Lanovka cca 1 km. Lyžařna v každém objektu.

UBYTOVÁNÍ

Prázdninová studia pro 2 až 3 osoby - vlastní příslušenství, obývací pokoj se třemi lůžky, TV, kuchyňským koutem s elektrickým sporákem, kávovarem, lednicí, jídelní kout. 2 pokojový prázdninový apartmán pro 2-4 osob má navíc ložnici s dvoulůžkem.

STRAVOVÁNÍ

Bez stravování.

INFORMACE

Parkování u objektu. Pobyť se zvířaty není povolen. Vratná kauce 100 €, v ceně pobytu spotřeba energie, vody a závěrečný úklid, ložní a koupelnové prádlo vlastní nebo za poplatek na místě za 14 €/set, povinná pobytová taxa 1,30 € osoba/den (platba na místě), děti do 15 let zdarma.

Typové foto



Oficiální klasifikace: bez klasifikace

Aktuální ceny na: www.cedok.cz/dovolena/1980.html

APARTMÁNOVÝ DŮM TONI

KAPRUN



Zájezd: 🚗 4 a více dní

Strava: **bez stravování**

POLOHA

Apartmánový dům je výhodně umístěn cca 350 m od centra a obchodů, lyžařský areál s vleky je 200 m, zastávka skibusu 10 m.

VYBAVENÍ

Lyžařna, výtah.

UBYTOVÁNÍ

Apartmán pro 3 os: v obývacím pokoji je kuch. kout a pohovka pro 1 os., ložnice se dvěma lůžky. Apartmán pro 4 os má obývací pokoj s kuch. koutem a dvě ložnice se dvěma lůžky, apartmán pro 5 osob má v druhé ložnici 3 lůžka. Všechny apartmány mají vybavený kuch. kout,

elektrický nebo plynový vařič, varnou konvici, mikrovlnou troubu, ledničku, telefon, SAT TV, vlastní příslušenství, balkon či terasu.

STRAVOVÁNÍ

Bez stravování. Snídaně či polopenze je možno objednat a zaplatit na místě.

INFORMACE

Parkování zdarma. Pobyť se zvířaty není možný. Na místě se platí pobyt.taxa 1,10 € noc/os. od 15 let.



Oficiální klasifikace: bez klasifikace

Aktuální ceny na: www.cedok.cz/dovolena/8237.html



PENSION BERGHEIL

Zájezdy: 🚗 4 a více dní

POLOHA

Příjemný penzion je situován v centru Kaprunu - 100 m, obchody 100 m, veřejný bazén 1 km (sleva 10% pro hotelové hosty), lyžařský areál Maiskogel 150 m, zastávka skibusu 30m.

VYBAVENÍ

Recepce, WiFi zdarma, lyžárna včetně sušáku na obuv.

UBYTOVÁNÍ

Jedno-, dvou- a třílůžkové pokoje s vlastním příslušenstvím, balkonem/terasou, telefonem, SAT TV, WiFi zdarma, trezor.

STRAVOVÁNÍ

Snídaňový bufet.

INFORMACE

Parkování zdarma.
Na místě může být vybírána pobytová taxa cca 1-2 €/noc/osoba nad 15 let.
Pobyt se psem 5 €/noc platba na místě, nutno rezervovat předem.



Oficiální klasifikace: ***

Aktuální ceny na:
www.cedok.cz/dovolena/8238.html

KAPRUN

DÍTĚ †
ZDARMA

SLEVA
4=3
viz ceník

SLEVA
7=6
viz ceník

Strava: **snídaně**



PENSION ALPENROSE

Zájezdy: 🚗 4 a více dní

POLOHA

Příjemný rodinný penzion je situován v centru Kaprunu, je na ideálním místě pro sportovní aktivity, 50 m od centra, 20 m obchod s potravinami, 50 m od nástupní stanice lanovky, zastávka skibusu 10 m od penzionu.

VYBAVENÍ

Recepce, WiFi zdarma, lyžárna, vysoušeče lyžařských bot, výtah, wellness - parní lázeň, sauna, infračervená kabina.

UBYTOVÁNÍ

Dvoulůžkové pokoje s možností přistýlky mají vlastní příslušenství SAT TV, telefon, vysoušeč

vlasů, župan k vypůjčení zdarma na vyžádání, WiFi zdarma, trezor zdarma, balkon či terasa.

STRAVOVÁNÍ

Bufetová snídaně.

INFORMACE

Parkování u penzionu zdarma.
Na místě se platí pobytová taxa cca 1,10 €/noc/osoba od 15 let.



Oficiální klasifikace: ***

Aktuální ceny na:
www.cedok.cz/dovolena/7239.html

KAPRUN

DÍTĚ †
ZDARMA

SLEVA
4=3
viz ceník

SLEVA
7=6
viz ceník

Strava: **snídaně**



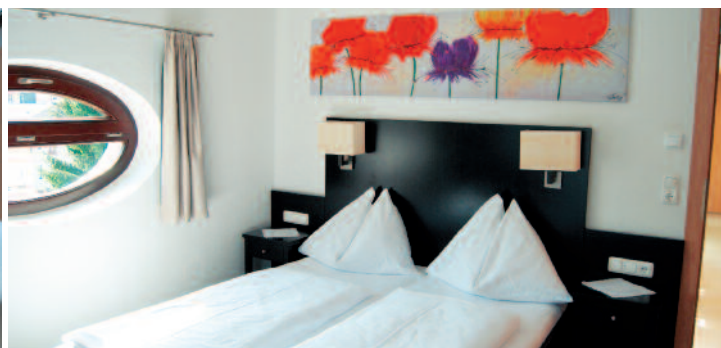

HOTEL HEITZMANN

MITTERSILL

DÍTĚ
ZDARMA

SLEVA
4=3
víc ceník

Zájezdy: 🚗 4 a více dní

Strava: **polopenze**

POLOHA

Tradiční hotel umístěný v samém centru Mittersillu, veřejný bazén 200 m, obchody 5 m, lyžařský areál 4 km.

VYBAVENÍ

Recepce, úschovna zavazadel, TV room, WiFi zdarma, výtah.

UBYTOVÁNÍ

Dvoulůžkové pokoje s možností až dvou přistýlek , vlastní příslušenství, vysoušeč vlasů, telefon, trezor, SAT TV, WiFi zdarma,

STRAVOVÁNÍ

Uvítací přípitek, polopenze: snídaňový bufet, večere 3 chodové menu s výběrem nebo bufet.

INFORMACE

Parkování zdarma.

Na místě se platí pobytová taxa 1,10 €/noc/os. od 15 let.

Ubytování se psem nutno rezervovat předem, platba na místě 15 €/den.



Oficiální klasifikace: ****+

Aktuální ceny na:

www.cedok.cz/dovolena/8240.html

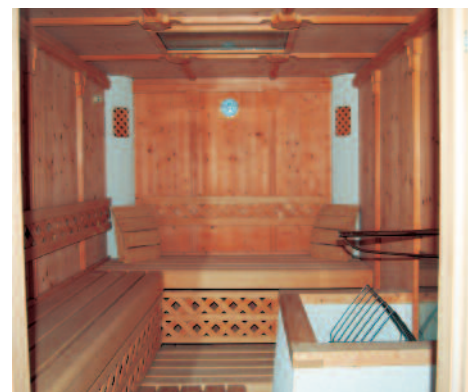

SPORTHOTEL KOGLER

MITTERSILL

DÍTĚ
ZDARMA

ZLATÝ TIP
CEDOKU

Zájezdy: 🚗 4 a více dní

Strava: **polopenze**

POLOHA

Hotel je situován 400 m od centra Mittersillu, 5 km od nástupní stanice lanovky v Hollersbachu. Skibus a běžecké tratě u hotelu.

Vybavení

Recepce, lobby, TV místnost, WLAN zdarma v hotelové hale, lyžařna vč. sušáku na obuv, restaurace, bar, terasa, půjčovna lyžařského vybavení za poplatek.

UBYTOVÁNÍ

Dvoulůžkové pokoje s příslušenstvím a možností přistýlky, SAT TV, telefon, vysoušeč vlasů, balkon, k dispozici též pokoje pro 4-5 osob.

STRAVOVÁNÍ

Snídaně bufetovým způsobem. Bufetová večere o 3 chodech. Bohatý salátový a dezertový bufet. 1x týdně tematická večere.

INFORMACE

Parkování zdarma.

Na místě se platí pobytová taxa cca 1,50 €/noc/ osoba nad 15 let.

Malá zvířata povolena za poplatek cca 15 €/den (platba na místě, bez potravy).



Oficiální klasifikace: ****

Aktuální ceny na:

www.cedok.cz/dovolena/549.html

Sjezdové tratě		Lanovky		
Modré	31	90 km	Poma	25
Červené	27	95 km	Sedačka	16
Černé	6	15 km	Kabina	14
Celkem	64	200 km		55
Běžecské tratě		12 km		
Vzdálenost z ČR:			Praha	585 km
			Brno	520 km

Jedno z největších vzájemně propojených středisek v Alpách leží mezi Vysokými Taurami a pohorím Loferer Steinberge. Saalbach – Hinterglemm nabízí přes 200 km skvěle upravených sjezdovek pro lyžaře i snowboardisty. Krásné panorama okolních hor láká nejen začátečníky, ale i profesionály a ne náhodou bylo středisko svědkem konání mistrovství světa a světového poháru.

Terény: Lyžařský areál se vzájemně propojenými vrcholy umožňuje lyžování v jednom dni na všech svazích ve středisku a je tak rájem a výzvou nejen pro zkušené lyžaře, ale i pro začátečníky. Zdotat všech deset vrcholů ve dvou údolích během jediného dne je nezapomenutelný zážitek. Pro ty nejnáročnější a nejkvalitnější lyžaře jsou zde extrémní sjezdy z vrcholu Zwölferkogel (1984 m). Začátečníci i středně pokročilí lyžaři mají k dispozici na 185 km kvalitně upravených tratí prakticky na každém z vrcholů. Pro vyznavače hlubokého sněhu je zde přes 100 km perfektních freeridových svahů a milovníci snowboardingu ocení snowpark v Hinterglemmu či boardercross pod vzdálenějším Gr. Asitz. Atraktivní boule lze nalézt na Zwölferkogelu, Schattbergu, Hochalmu a Kl. Asitz. Středisko nabízí také možnost nočního lyžování. Milovníci běžecských tratí mohou využít na 12 km kvalitně upravených stop.

Après ski: Diskotéka, bary, sáňkařské dráhy, tenis, curling, veřejný plavecký bazén v Hinterglemmu.

Skipas: Skipas platný pro oblast Saalbach - Hinterglemm tzv. Skicircus anebo Salzburger Super Ski Card, který umožňuje lyžování i v Zell am See - Kaprun či v ostatních lyžařských areálech Salcburska.



Výhody: Provázanost lyžařských středisek a jejich zvládnutelnost během jediného dne. Moderní kabinkové lanovky a lyžování bez front.
Nevýhody: Málo přírodního sněhu na jižních svazích počátkem jara. Vyšší cenová hladina.

SNOWBOARD EXTRA:

Snowpark: Snowpark u vleku Unterschwarzachlift i s večerním provozem v Hinterglemmu, dále Learn To Ride Park u lanovky na Bernkogel a nakonec Nitro Snowpark u Leogangu.



PENSION BÖHMERWALD

Zájezdy: 4 a více dní

SAALBACH – HINTERGLEMME

SLEVA 7=6 DÍTĚ ZDARMA

Strava: **snídaně**



POLOHA

Útulný penzion má skvělé umístění cca 700 m od centra Hinterglemmu, obchody 700 m, lyžařský areál - Skizirkus Saalbach-Hinterglemm 75 m, zastávka skibusu 100 m.

VYBAVENÍ

Lyžárna vč. sušáku na lyž. obuv, snídaněová restaurace, společenská místnost.

UBYTOVÁNÍ

Jedno-, dvou- a třílůžkové pokoje, vlastní příslušenství, SAT TV, balkon/terasa.

STRAVOVÁNÍ

Snídaněový bufet.

INFORMACE

Parkování zdarma.
 Pobyt se zvířetem není možný.
 Na místě se platí pobyt. taxa 1,70 €/noc/os. od 15 let.



Oficiální klasifikace: ***

Aktuální ceny na: www.cedok.cz/dovolena/8245.html



HOTEL AUSTRIA

SAALBACH

DÍTĚ
ZDARMA

Zájezdy: 🚗 4 a více dní

Strava: **polopenze**

POLOHA

Hotel se nalézá 2,5 km od centra Saalbachu, obchody cca 1 km, veřejný bazén 2,5 km, vlek 1,5 km.

STRAVOVÁNÍ

Polopenze: snídaňový bufet, večere 3 chodové menu, salátový bar.

VYBAVENÍ

Recepce, lobby, výtah, lyžařna, internetový koutek za poplatek. Bar, terasa.

INFORMACE

Parkování zdarma.

Na místě se platí pobyt. taxa 1,70 €/noc/os. od 15 let.

UBYTOVÁNÍ

Dvoulůžkové pokoje s možností až dvou přistýlek, jako 3. a 4. lůžko je možná i palanda, vlastní příslušenství, SAT TV, fén, balkon či terasa, WiFi zdarma.



Oficiální klasifikace: ***

Aktuální ceny na:
www.cedok.cz/dovolena/8247.html

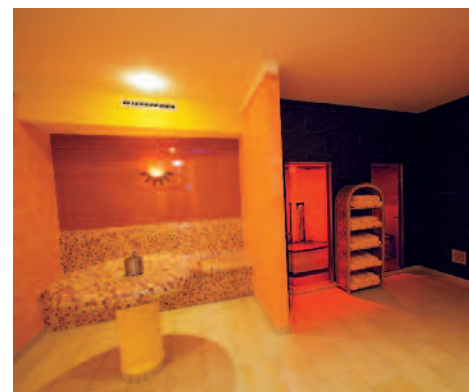

HOTEL ALMRAUSCH

HINTERGLEMM

SLEVA
4=3
viz ceník

SLEVA
7=6
viz ceník

DÍTĚ
ZDARMA

Zájezdy: 🚗 4 a více dní

Strava: **polopenze**

POLOHA

Příjemný rodinný hotel má výbornou polohu v klidné části poblíž centra, hned u lanovky a blízko renovovaných lázní sv. Kateřiny, skibus 150 m.

STRAVOVÁNÍ

Snídaně bufet, večere výběr ze tří hlavních menu, čtvrté je vegetariánské, salátový a sýrový bufet.

VYBAVENÍ

Hotelová hala, hotelový bar, jídelna, výtah, vyhřívaná lyžařna. Sauna, pára. Možnost připojení k internetu v recepci zdarma.

INFORMACE

Parkování zdarma.

Pobyt se zvířaty není možný.

Na místě se platí pobytová taxa 2,20 €/noc/ osoba nad 15 let.

UBYTOVÁNÍ

Světlé, komfortní dvoulůžkové pokoje s vlastním příslušenstvím a možností přistýlky, SAT TV, rádio, telefon, trezor. K dispozici je koupací pláště.



Oficiální klasifikace: ****

Aktuální ceny na:
www.cedok.cz/dovolena/175.html

GASTEIN
Better. Higher. Further.

Sjezdové tratě		Lanovky		
Modré	27	60 km	Poma	16
Červené	75	117 km	Sedačka	25
Černé	13	24 km	Kabina	12
Celkem	115	201 km		53
Běžecké tratě		100 km		
Vzdálenost z ČR:			Praha	470 km
			Brno	510 km

SNOWBOARD EXTRA:
Snowpark Dorfgastein: Tables, Slides, Half-pipe a další skoky

Údolí Gasteinu, které leží jižně od Salzburgu, zaujímá špičkovou pozici mezi zimními středisky Rakouska. Na první sjezdovky narazíte cestou v nejnižše položeném Dorfgasteinu a přes Hofgastein, lázeňský Bad Gastein se dostanete až na samotný konec údolí, do Sportgasteinu.

Terény: Lyžařský areál Bad Gasteinu je propojen s Bad Hofgasteinem houpačkou. K dispozici jsou lyžařům převážně středně těžké tratě. Lákadlem je 8 kilometrový sjezd do údolí s výškovým rozdílem 1 430 metrů. Výzvou je sjezd z Graukogelu nebo prudká sjezdovka na Jugeralmu. Svahy v Dorfgasteinu jsou vhodné spíše pro začátečníky

nebo mírně pokročilé lyžaře. Milovníkům běžek se nabízí přes 100 km upravených tratí v celém údolí nebo i ve vyšších polohách.

Après ski: Uprostřed Bad Gasteinu vyvěrá 17 pramenů obsahujících radon, jejichž teplota se pohybuje mezi 40–50 stupni Celsia. Veřejnosti se nabízejí plavecké bazény s termální vodou 35 stupňů teplou, které jsou přístupné po celý den. K dalším možnostem patří lyžařská diskotéka v Dorfgasteinu, četné večerní pořady, plesy, diskotéky, hráček kasino v Bad Gasteinu, noční lyžování v Bad Hofgasteinu, solární lázně v Dorfgasteinu.

Skipas: Skipas Dorfgastein/Grossarlal, Stubnerkogel/Schlossalm a Sportgastein platí pro dané skiareály.

Skipas Ski Amadé platí pro celou oblast Gasteinertal, kromě výše uvedených oblastí také pro Schladming-Dachstein, Salzburger Sportwelt, Grossarlal a Hochkönig.

Výhody: Vysoký podíl kabelek a sedaček, sjezdové tratě vhodné pro všechny kategorie lyžařů, termální lázně, černá „FIS“ sjezdovka z Graukoglu, snowparks.

Nevýhody: Vyšší cenová náročnost, nutnost přejíždět do různých středisek skibusem.

APARTMÁNOVÝ DŮM ALPINA

Zájezdy: 4 a více nocí

BAD HOFGASTEIN

SLEVA
7=6
viz ceník

Strava: **bez stravování**



POLOHA

Pěkný stylový apartmánový dům v blízkosti centra Bad Gasteinu a lázní Alpen Therme Gastein. Zastávka skibusu cca 30 metrů od objektu.

VYBAVENÍ

Recepce, WLAN za poplatek, vyhřívaná lyžařna.

UBYTOVÁNÍ

Apartmány pro 2- 4 osoby s ložnicí a obývacím pokojem s rozkládacím gaučem, kuchyňským koutem vč. el./plyn. dvouvařiče, malé trouby, lednice, myčky a kávovaru. Sprcha/WC.

STRAVOVÁNÍ

Bez stravování nebo možné domluvit v hotelu Alpina (100 metrů od objektu).

INFORMACE

Parkování zdarma. Na místě se platí pobytová taxa cca 3,50 €/noc/ osoba nad 15 let a za závěrečný úklid cca 50 €.

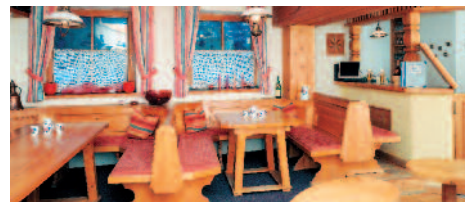

Oficiální klasifikace: bez klasifikace

Aktuální ceny na:
www.cedok.cz/dovolena/8246.html



HOTEL ELISABETHPARK

BAD GASTEIN

DÍTĚ
ZDARMA

Zájezdy: 🚗 6 a více dní

Strava: **polopenze**

POLOHA

Nádherný hotel s termálním bazénem se nachází v samém centru Bad Gasteinu. Vzdálenost k lanovce asi 600 m. Zastávka skibusu je přímo u hotelu nebo zdarma hotelový minibus.

minibarem a trezorem. Některé pokoje mají a balkon či terasu. Župan k zapůjčení zdarma.

STRAVOVÁNÍ

Snídaně formou bufetu, večere o čtyřech chodech formou bufetu.

VYBAVENÍ

Recepce, hotelová hala, WLAN zdarma, vyhřívaná lyžárna, 3 výtahy, Panorama restaurant, terasa.

INFORMACE

Parkování za poplatek hned vedle hotelu – 50% sleva pro hotelové hosty.

Na místě se platí pobytová taxa 2,90 €/noc/ osoba nad 15 let.

Pobyt se zvířetem možný za 15 €/den.

UBYTOVÁNÍ

Dvoulůžkové pokoje s možností až dvou přistýlek pro děti jsou vybaveny vlastním příslušenstvím, vysoušečem vlasů, telefonem, radiem, TV,



Oficiální klasifikace: ****

Aktuální ceny na:

www.cedok.cz/dovolena/531.html



HOTEL WEISMAYR

BAD GASTEIN

DÍTĚ
ZDARMA

SLEVA
7=6
viz ceník

SLEVA
7=5
viz ceník

Zájezdy: 🚗 4 a více dní

Strava: **polopenze**

POLOHA

Hotel leží v nadmořské výšce 1 000 m n. m. přímo v centru Bad Gasteinu, cca 2 km od lanovky. Zastávka skibusu cca 50 metrů.

šenství, vysoušeč vlasů, telefon, rádio a SAT TV. Za poplatek trezor.

STRAVOVÁNÍ

Bufetová snídaně. Večere formou 4 chodového menu se salátovým bufetem. Povinný příspěvek na silvestrovskou večeři.

VYBAVENÍ

Tradiční hotel s historickými místnostmi s jídelnou, restaurací, kavárnou a výtahem. Lyžárna, termální vnitřní bazén, sauna, pára, fitness.

INFORMACE

Podzemní garáže za poplatek 14 €/den.

Na místě se platí pobytová taxa 3,50 €/noc/ osoba nad 15 let.

UBYTOVÁNÍ

Ve dvou různých budovách, se stejným vybavením a se stejnou velikostí pokojů. Dvoulůžkové pokoje s možností až 2 přistýlek, vlastní příslu-



Oficiální klasifikace: bez klasifikace

Aktuální ceny na:

www.cedok.cz/dovolena/487.html

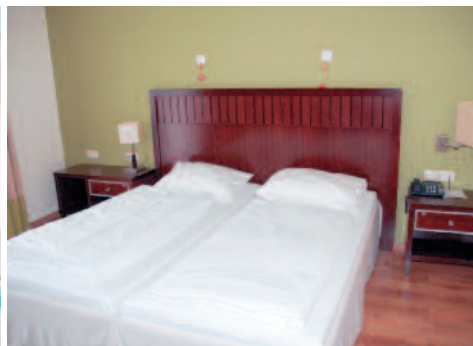

HOTEL & GESUNDHEITZENTRUM BÄRENHOF

BAD GASTEIN



Zájezdy: 4 a více dní

Strava: **polopenze**

POLOHA

Hotel je situován 300 m od centra, 200 m od lanovky Stubnerkogelbahn, 100 m od lázní Felsenherme.

VYBAVENÍ

Hotel se skládá ze 4 propojených budov a nabízí wellness centrum a zdravotní středisko. WiFi dostupné ve společných prostorech zdarma. Lyžárna.

UBYTOVÁNÍ

Moderně zařízené dvouložkové pokoje s možností přistýlky s vlastním příslušenstvím, telefon, radio, SAT TV. Některé pokoje mají terasu nebo balkon.

STRAVOVÁNÍ

Bufetové snídaně, večere formou servírovaného menu o třech chodech.

INFORMACE

Parkování zdarma v areálu hotelu. Na místě se platí pobytová taxa cca 2,20 € os./noc. Domácí zvířata nejsou povolena.



Oficiální klasifikace: bez klasifikace

Aktuální ceny na: www.cedok.cz/dovolena/533.html



KUR & SPORT HOTEL ALPENBLICK

BAD GASTEIN

Zájezdy: 4 a více

Strava: **polopenze**

POLOHA

Rodinný hotel je umístěn na klidném místě ve svahu s překrásným výhledem do údolí Gasteinu. Vzdálenost do centra střediska asi 800 m, k termální lázní asi 1,7 km. Skibus před hotelem.

VYBAVENÍ

Recepce, denní místnost s TV, ve společ. prostorech WLAN zdarma, výtah, lyžárna, restaurace, terasa na slunění s lehátky a slunečníky, venkovní bazén, sauna, finská sauna.

UBYTOVÁNÍ

Dvouložkové pokoje s možností až dvou přistýlek s vlastním příslušenstvím, telefonem, SAT TV.

STRAVOVÁNÍ

Polopenze. Snídaně formou bufetu a večere výběrem z menu o 3 chodech.

INFORMACE

Parkování zdarma. Na místě se platí pobyt. taxa 2,70 €/noc/os. od 15 let. Pobyt se psem za poplatek 15 €/den, na vyžádání.



Oficiální klasifikace: ***

Aktuální ceny na: www.cedok.cz/dovolena/3979.html

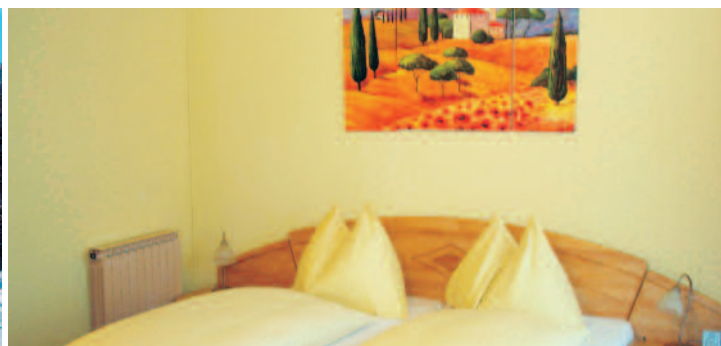

HOTEL HAAS

BÖCKSTEIN



Zájezdy: 6 a více dní

Strava: **polopenze**

POLOHA

Stylový rodinný hotel se nachází v klidné části střediska Böckstein, ideální poloha mezi areály Bad Gastein a Sportgastein, 100 m od zastávky skibusu, 5 minut jízdy od nástupní stanice lanovky.

SAT TV, telefon, minibar, trezor, vysoušeč vlasů, WiFi zdarma, balkon/terasa.

STRAVOVÁNÍ

Bufetová snídaně. Večeře výběrem z menu o 3 chodech.

VYBAVENÍ

Recepce, restaurace, kavárna, společenská místnost s televizí, WiFi připojení ve většině společných prostor, konferenční místnost. Sauna a pára. Úschovna lyží a lyž. bot.

INFORMACE

Parkování zdarma. Na místě se platí pobytová taxa cca 2,70 €/noc/ osoba nad 12 let. Pobyt se zvířaty není možný.



Oficiální klasifikace: ***

Aktuální ceny na:
www.cedok.cz/dovolena/7443.html

UBYTOVÁNÍ

Dvoulůžkové pokoje s vlastním příslušenstvím,



APARTMÁNY VILLA CHRISTINA

BÖCKSTEIN



Zájezdy: 8 dní

Strava: **bez stravování**

POLOHA

Apartmány jsou situovány v Böcksteinu, 5 minut autobusem od Bad Gasteinu a 15 minut od Sportgasteinu. Zastávka skibusu přímo před objektem.

STRAVOVÁNÍ

Bez stravování.

VYBAVENÍ

Lyžárna, společenská místnost. WiFi zdarma.

INFORMACE

Parkování zdarma před domem. Na místě se platí pobytová taxa cca 2,70 €/os./den, děti do 15 let zdarma. Povinný poplatek za závěrečný úklid cca 35 € za studio nebo cca 45 €/apartmán (platba na místě).

UBYTOVÁNÍ

K dispozici jsou studia pro 2-3 osoby s ložnicí a apartmány pro 2-4 osoby s obývacím pokojem a ložnicí. Všechny apartmány mají vlastní příslušenství, zařízenou kuchyňku a TV. Villa též nabízí na vyžádání samostatný jednolůžkový pokoj s příslušenstvím bez kuchyňky.



Oficiální klasifikace: bez klasifikace

Aktuální ceny na:
www.cedok.cz/dovolena/135.html



HOTEL ALPINA

Zájezdy: 🚗 4 a více dní

POLOHA

Hotel se nachází v klidném, slunném místě na okraji malého parku, 300 m od centra s obchody, termální lázně 300 m, zastávka skibusu přímo u hotelu, 400 m od nástupní stanice lanovky.

VYBAVENÍ

K dispozici společenská místnost, WiFi zdarma, lyžařna, výtah, restaurace, bar, wellness zóna - děti do 12 let pod dozorem dospělé osoby: parní lázeň, sauna, kneippův chodník, masážní sprchy, renovované spa zóna s arom. saunou, vnitřní bazén. Solarium, jacuzzi, zkrášlovací salón, masáže, spa centrum - za poplatek.

UBYTOVÁNÍ

Dvoulůžkové pokoje s možností dvou přistýlek jsou vybaveny rádiem, telefonem, SAT-TV, trezor za poplatek, vlastní sociální zařízení, balkon či terasa.

STRAVOVÁNÍ

Polopenze, bufetová snídaně, odpolední svačina 15:30-17:00, 4 chodová večeře výběrem z menu, salátový bufet.

INFORMACE

Parkování u hotelu zdarma, garáž za poplatek 5 €/noc, platba na místě. Na místě se platí pobytová taxa 2 €/noc/osoba nad 15 let. Pobyt se zvířaty za 11 €/den, platba na místě.



Oficiální klasifikace: ****

Aktuální ceny na: www.cedok.cz/dovoleny/7240.html

BAD HOFGASTEIN
DÍTĚ ZDARMA
SLEVA 5=4
SLEVA 7=6

Strava: **polopenze**



KURHOTEL ÖSTERREICHISCHER HOF

Zájezdy: 🚗 4 a více dní

POLOHA

Příjemný hotel, zařízený v rakouském tradičním stylu má přímý vstup do Alpentherme Gastein. Lyžařský areál 600 m, skibus 50 m.

VYBAVENÍ

K dispozici je recepce, hotelová hala s krbem, WiFi zdarma, lyžařna, Wellness centrum 3 000 m², v ceně vnitřní termální bazén o teplotě 32 °C, saunový svět, Spa centrum.

UBYTOVÁNÍ

Dvoulůžkové pokoje s možností přistýlky s vlastním příslušenstvím, SAT TV, telefon, rádio, WiFi za poplatek, trezor zdarma, vysoušeč vlasů, bal-

kon či terasa pouze některé. V hotelu jsou i hotelové suites.

STRAVOVÁNÍ

Polopenze, bufetová snídaně, oběd nebo večeře - 4chodové menu.

INFORMACE

Parkování zdarma. Na místě se platí pobytová taxa cca 2 €/noc/osoba nad 15 let. Pobyt se zvířaty možný za 8 €/den, platba na místě.



Oficiální klasifikace: ****

Aktuální ceny na: www.cedok.cz/dovoleny/7233.html

BAD HOFGASTEIN
DÍTĚ ZDARMA
SLEVA 5=4
SLEVA 7=6

Strava: **polopenze**



Sjezdové tratě		Lanovky	
Modré	33	65 km	Poma 38
Červené	45	75 km	Sedačka 8
Černé	8	20 km	Kabina 2
Celkem	86	160 km	48
Běžecské tratě		38 km	
Vzdálenost z ČR:		Praha	500 km
		Brno	520 km

Lyžařský areál poblíž letního golfového střediska Saalfeldenu a známého střediska zimních sportů Zell am See.

Terény: Samotné středisko Ski Maria Alm je rozloženo do několika dalších, navzájem propojených, menších středisek. Na první pohled malé rozpětí nadmořských výšek je kompenzováno velkou rozlehlostí celého areálu nabízejícího celkové množství 160 km sjezdovek všech obtížností. Jedny z nejlepších sjezdovek lze nalézt kolem vrcholu Langecku, které nabízí všechny druhy tratí. Další zajímavostí této oblasti je výlet

přes vrchol Gabühelu přes známé městečko Dienten a pomocí tří „houpaček“ sjezd až do Mühlbachu. Dalším zpestřením lyžování v této oblasti zůstávají výlety do Zell am See s možností lyžování na ledovci Kitzsteinhorn a také lyžování ve vedlejších údolích ve středisku Saalbach-Hinterglemm. V oblasti Hochkönig lze využít skipas Ski Amadé, který platí rovněž v oblastech Gastein, Salzburger Sportwelt, Schladming-Dachstein a Grossarlalpe.

Après ski: Plně soběstačné středisko, které nabízí veškeré možnosti sportovních i nespportovních

aktivit a relaxace po celodenním lyžování na svazích lyžařského areálu Ski Maria Alm.

Výhody: Rozlehlý areál se sjezdovkami všech typů obtížností, nízké ceny ubytování a stravování.

Nevýhody: Malá nadmořská výška, nevhodné pro náročné lyžaře.

SNOWBOARD EXTRA:

Snowpark Dienten: Halfpipe 35m

Snowpark Aberg-Langeeck: Halfpipe 110 m, Tables, Rail a další skoky.



PRÁZDNINOVÉ APARTMÁNY SONNRAIN

MARIA ALM



Jízdy: 🚗 5 a více dní

Strava: **bez stravování**

POLOHA

Apartmánový komplex se nachází ve slunné jižní části střediska Maria Alm. Parking přímo u objektu. Obchody a restaurace cca. 800 metrů. Zastávka skibusu cca. 200 metrů. Běžecské stopy cca. 150 metrů od komplexu.

UBYTOVÁNÍ

Apartmány - studia pro 2 dospělé osoby a dítě, s vlastním příslušenstvím, obývací pokoj s přístýlkou (rozkládací gauč), kuchyňský kout - elektrická plotýnka, toaster, rychlovarná konvice, kávovar, lednice. 2 pokojový apartmán pro 2 až 4 osoby, má ložnici s dvoulůžkem a balkon. K dispozici též 3 pokojový apartmán pro 6 osob

navíc s malým pokojíkem a palandou, možnost uložení lyží ve sklípku nebo na balkóně.

STRAVOVÁNÍ

Bez stravování.

INFORMACE

- vratná kauce 100 € (platba na místě)
- povinná pobytová taxa cca 1,55 €/osoba/den, děti do 15 let zdarma (platba na místě)
- ložní a koupelnové prádlo vlastní či za poplatek 12 €/set/pobyt
- pobyt se zvířaty není možný



Oficiální klasifikace: bez klasifikace

Aktuální ceny na:
www.cedok.cz/dovolena/427.html



Sjezdové tratě		Lanovky	
Modré	60	113 km	81
Červené	115	199 km	34
Černé	19	24 km	12
Celkem	194	350 km	127
Běžecské tratě	220 km		
Vzdálenost z ČR:	Praha	450 km	
	Brno	440 km	

Největší souvislý lyžařský areál v rakouských Alpách, který je jakousi rakouskou obdobou francouzských „Tří údolí“, obsluhovaný jedním skipasem. Jde o rozlehlý soubor horských údolí jižně od Salcburku, tvořený řadou středisek, která se táhnou od západu na východ, a jsou propojena důmyslným systémem lyžařských houpaček. Mezi středisky dominují mondénní Wagrain, centrální údolí Flachau, lyžařsky exponovaná oblast Zauchensee a rozlehlý areál Radstadt. Situování sjezdovek ve výšce kolem 2 000 m a moderní sněhová děla zaručují dostatek sněhu od prosince do dubna.

Terény: Propojením 11 lyžařských středisek se 130 lanovkami a vleků a více než 350 km

sjezdových tratí vznikl jeden z největších areálů v Rakousku. Za jeden den se lze na lyžích bez potíží dostat z východního konce na západní a zase zpět. Nejnavštěvovanější částí celého komplexu je lyžařská houpačka tří údolí Flachau-Wagrain-St. Johann im Pongau. Všechna střediska jsou propojena zdarma skibusem.

Après ski: Možnost nočního lyžování na sjezdovkách s umělým osvětlením (Flachau, Filzmoos, Alpendorf) nebo návštěvy aquaparku Amadé ve Wagrainu. Tato oblast je propojena jedním skipasem se Schladmingem a údolím Gasteinu, zahrnujícím 850 km sjezdovek.

Skipas: Skipas Ski Amadé platí na všechny vleků a lanovky v rámci této oblasti - Salzburger Sportwelt a dále v oblastech Schladming - Dachstein, Gastein, Hochkönig a Grossarlal.

Výhody: Rozsáhlý areál dokonale propojený systémem houpaček, sjezdové tratě vhodné pro všechny kategorie lyžařů, možnost využití jednoho skipasu na všechna střediska, bohatá nabídka après ski.

Nevýhody: Vysoká návštěvnost v lyžařsky zajímavých termínech.

SNOWBOARD EXTRA:

Snowpark „Drei Täler“: Rychlostní a carvingové trasy, Halfpipe 90 m, Table a další skoky.
Snowpark „Skiparadies“ Flachauwinkl - Zauchensee: Rail, Halfpipe 100 m Jibpark a trasa s překážkami, Quarterpipe.



APARTMÁNY WIESLBAUER

Zájezdy: 4 a více dní

Strava: **bez stravování**



POLOHA

Apartmenty se nachází na klidném místě, pro nadšence zimních sportů, je toto středisko ideální, 5 km centrum městečka Flachau, 200 m od nástupní stanice lanovky.

VYBAVENÍ

WLAN zdarma, restaurace 150 m od apartmánů.

UBYTOVÁNÍ

2-6 lůžkové apartmány s vlastním příslušenstvím, jsou vybaveny kuchyňským koutem, sporákem, troubou, mikrovlnou troubou, kávovarem, ledničkou.

STRAVOVÁNÍ

Bez stravování.

FLACHAU

SLEVA 7=5
viz ceník

SLEVA 7=6
viz ceník

INFORMACE

Parkování zdarma.

Na místě se platí povinný příplatek za energie: 40 €/apt pro 2-4 os., 70 €/apt pro 4-6 os.

Ložní prádlo vlastní či za poplatek 10 €.

Na místě se platí pobyt. taxa 2 €/noc/osoba nad 15 let.



Oficiální klasifikace: bez klasifikace

Aktuální ceny na:

www.cedok.cz/dovolena/7232.html



HOTEL ALPENKRONE

FILZMOOS



Zájezdy: 4 avíce dní

Strava: **polopenze**

POLOHA

Na okraji Filzmoosu, centrum střediska je vzdáleno asi 5 km a je propojeno zdarma hotelovým busem, který jezdí od hotelu k vlečkům každou půl hodinu.

VYBAVENÍ

K dispozici je fitness, sauna, konferenční místnost, stolní tenis, bazén a dětská herna. WiFi na recepci (zdarma).

UBYTOVÁNÍ

Dvoulůžkové pokoje s možností přistýlky, s příslušenstvím jsou vybaveny TV, telefonem a balkonem.

STRAVOVÁNÍ

Snídaně bufetovým způsobem, večere výběrem z menu.

INFORMACE

Parkování u hotelu zdarma. Na místě se platí pobyt. taxa cca 2 €/noc/osoba. Pobyt se zvíraty na vyžádání a za poplatek.



Oficiální klasifikace: ****

Aktuální ceny na:
www.cedok.cz/dovolena/858.html



APARTMÁNY HAUS AUSTRIA

FLACHAU

Zájezdy: 8 dní

Strava: **bez stravování**

POLOHA

Apartmánový dům leží v dobré lokalitě, centrum Flachau je pouhých 400 metrů. Star Jet Flachau 500 metrů a zastávka skibusu přímo u domu.

UBYTOVÁNÍ

Apartmány s vlastním příslušenstvím pro 2 až 3 osoby, 2 pokoje a pro 3 až 6 osob, 3 pokoje. Všechny apartmány mají SAT TV, kuchyňský kout s myčkou, 2plotýnkový vařič, kávovar a lednici, balkon nebo terasa, WiFi zdarma.

STRAVOVÁNÍ

Bez stravování.

INFORMACE

Parkování zdarma. Povinný příplatek za el. energii 25 €/apt./pobyt. Závěrečný úklid 50 €/apt./pobyt (platba na místě).

Ručníky a ložní prádlo v ceně (výměna po týdnu).

Na místě se platí pobyt. taxa 2,10 €/noc/osoba nad 16 let. Pobyt se zvíraty není povolen.



Oficiální klasifikace: bez klasifikace

Aktuální ceny na:
www.cedok.cz/dovolena/865.html





Sjezdové tratě		Lanovky	
Modré	4	32 km	Poma 22
Červené	28	50 km	Sedačka 13
Černé	3	3 km	Kabina 2
Celkem	35	85 km	37
Běžecské tratě	100 km		
Vzdálenost z ČR:	Praha	420 km	
	Brno	432 km	

Ledovce a exponované svahy severního Dachsteinu, který dosahuje nadm. výšky 3 000 m, patří mezi nejkrásnější lyžařské oblasti Solné komory. Většinou se jedná o severně orientované svahy, proto jsou zde výborné sněhové podmínky až do dubna.

Terény: Výborné lyžování vhodné zejména pro středně pokročilé lyžaře a rodiny s dětmi nabízí bezmála 90 km sjezdových tratí všech obtížností. Celá lyžařská oblast od Abtenau po Gosau disponuje převážně červenými sjezdovkami, ale i ty zvládnou méně zdatní lyžaři. Úplným začátečníkům doporučujeme středisko Abtenau s cvičnými vleky. Výzvou pro zkušené lyžaře je sjezd FIS na Karkogelu, na kterém se jezdí mistrovství světa. V Gosau nebo St. Martin jsou připraveny i sjezdovky s umělým osvětlením. Výjimkou není ani jízda v hlubokém sněhu a freeridové lyžování. Milovníkům bílé stopy přijde vhod cca 100 km upravených běžecských tratí (v některých případech placených).

Après ski: Restaurace, bary, noční lyžování a další nepřehledné množství sportovních i nesportovních aktivit.

Skipas: Skipas Skiregion Dachstein West platí pro celou oblast.

Výhody: Celoroční lyžování na ledovci, dostatečné množství volných terénů, dokonale vybavené snowparksy.

Nevýhody: Nutnost přejíždět do jednotlivých středisek prostřednictvím skibusu, vysoká návštěvnost v lyžařsky atraktivních termínech.

SNOWBOARD EXTRA:
Snowpark Dachstein West: „Board Forest“ – přírodní trasa

PENZION BERGBLICK

Zájezdy: 4 a více dní



POLOHA
Penzion leží v městečku Bad Goisern v lyžařské oblasti Dachstein West (Gosau, Russbach, Annaberg, Freesports Arena Krippenstein, Postalm, Abtenau, St. Martin, Lungoetz).

VYBAVENÍ
Lobby, restaurace a bar s terasou, WLAN zdarma.

UBYTOVÁNÍ
Dvoulůžkové pokoje s možností přistýlky či rozložitelným gaučem., vlastní příslušenství SAT TV, WiFi zdarma, některé pokoje s balkonem.

STRAVOVÁNÍ
Bufetová snídaně. Za příplatek 3chodová večeře s výběrem z 2 hlavních jídel.

INFORMACE
Parkování zdarma.
Pobytová taxa v ceně ubytování.
Pobyt se zvířaty možný za 4 €/den.
Při pobytu nad 3 noci v ceně Salzkammergut Winter-adventure car.

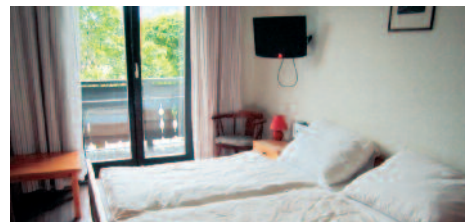

Oficiální klasifikace: bez klasifikace

Aktuální ceny na:
www.cedok.cz/dovolena/6338.html

BAD GOISERN

DÍTĚ **SLEVA**
ZDARMA **4=3**
viz ceník

Strava: **snídaně**



GASTHOF KIRCHENWIRT

GOSAU

DÍTĚ ZDARMA	SLEVA 4=3 víc ceník	SLEVA 7=6 víc ceník
----------------	---------------------------	---------------------------

Zájezdy: 🚗 4 a více dní

Strava: **polopenze**

POLOHA

Příjemný rodinný penzion s bohatou historií leží v klidné části Gosau nedaleko centra střediska. Zastávka skibusu je asi 50 m od domu.

VYBAVENÍ

Recepce, restaurace, bar, lyžárna, sluneční terasa, WiFi v celém objektu zdarma.

UBYTOVÁNÍ

Dvoulůžkové pokoje s možností jedné přistýlky jsou vybaveny vlastním příslušenstvím, SAT TV, rádiem, telefonem, vysoušečem vlasů, některé mají balkon.

STRAVOVÁNÍ

Bufetová snídaně, večere výběrem z menu o třech chodech.

INFORMACE

Parkování zdarma. Na místě se platí pobyt. taxa cca 2 €/noc/osoba nad 15 let.



Oficiální klasifikace: bez klasifikace

Aktuální ceny na:
www.cedok.cz/dovolena/753.html

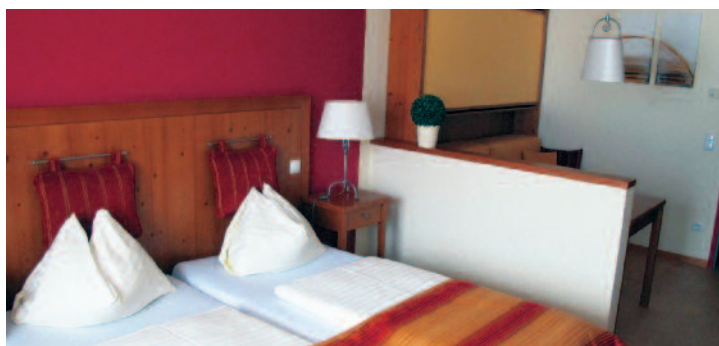

VITALHOTEL GOSAU

GOSAU

DÍTĚ ZDARMA	SLEVA 4=3 víc ceník	SLEVA 7=6 víc ceník
----------------	---------------------------	---------------------------

Zájezdy: 🚗 4 a více dní

Strava: **polopenze**

POLOHA

Hotel se skládá ze dvou propojených budov. Nachází se asi 400 m od centra Gosau ve vzdálenosti asi 2 km od nástupní stanice lanovky na Hornspitz. Zastávka skibusu přímo u hotelu.

VYBAVENÍ

Recepce, lobby, restaurace, zahrada s terasou, slunečníky a lehátka, výtah, lyžárna, WiFi v lobby zdarma, krytý bazén, fitness, sauna. Za poplatek masáže, pára a jeskyně.

UBYTOVÁNÍ

Dvoulůžkové pokoje s možností přistýlky pro dítě s vlastním příslušenstvím, telefon, vysoušeč

vlasů, SAT TV, minibar, trezor. Rodinné mají vždy balkon a skládají se z obývacího pokoje s pohovkou a postele a ložnice s dvěma lůžky.

STRAVOVÁNÍ

Snídaně formou bufetu, večere výběrem z menu o třech chodech. Povinný příplatek za štedrovečerní večeri.

INFORMACE

Parkování zdarma. Na místě se platí pobyt. taxa cca 2 €/noc/osoba nad 15 let. Pobyt se zviřaty možný za 12 €/den.



Oficiální klasifikace: bez klasifikace

Aktuální ceny na:
www.cedok.cz/dovolena/768.html



APARTMÁNY RUSSBACH

RUSSBACH

SLEVA
7=6
viz ceník

Zájezdy: 🚗 4 a více dní

Strava: **bez stravování**

POLOHA

Apartmentový dům se nachází v centru střediska blízko obchodů a restaurací. Vzdálenost k nástupní stanici lanovky na Hornspitz je asi 650 m. Stanice busu 10 m.

var, koupelna, WC, SAT TV, WiFi, balkon nebo terasa. App. typ B max. 2 dospělé osoby + 2 děti.

STRAVOVÁNÍ

Bez stravování.

VYBAVENÍ

Restaurace, výtah, sauna (za poplatek), úschovna lyží.

INFORMACE

Parkování u objektu zdarma. Povinná platba za závěrečný úklid cca 35 €/apartmán (platba na místě). Na místě se platí pobytová taxa cca 1,80 € osoba/den - od 15 let. Ložní prádlo vlastní či za poplatek 12 €/set. Pobyt se zvířaty na vyžádání za 8 €/den - platba na místě.

UBYTOVÁNÍ

App. typ A pro 2 dospělé osoby + dítě do 15 let. 1 místnost – ložnice a obývací prostor, kuchyňský kout – lednička, dvouplotýnkový vařič, kávo-



Oficiální klasifikace: bez klasifikace

Aktuální ceny na:
www.cedok.cz/dovoleny/770.html



HOTEL LINDWURM BAD GOISERN

BAD GOISERN

NOVINKA

Zájezdy: 🚗 4 a více dní

Strava: **all inclusive light**

POLOHA

Hotel se nachází cca 800 m od centra Bad Goisern. Vzdálenost od lyžařského areálu Dachstein West (Gosau) 19 km a od Krippenstein cca 17 km. Zastávka busu přímo před hotelem (cca 20 m).

UBYTOVÁNÍ

Všechny pokoje jsou po částečné rekonstrukci, mají vlastní příslušenství, vysoušeč vlasů, SAT-TV, některé pokoje mají balkon. Dvoulůžkové pokoje s možností přistýlky. K dispozici také rodinné pokoje se dvěma přistýlkami (2 místnosti).

INFORMACE

Parkování před hotelem zdarma. Na místě se platí pobytová taxa cca 2 €/noc/ osoba nad 15 let. Pobyt se zvířaty možný za 7,50 €/noc. Platba na místě.

VYBAVENÍ

Reepce, lobby, restaurace a la carte s mezinárodní kuchyní, venkovní bar, terasa, zahrada, wellness - relaxační prostor, sauna, parní lázeň. WiFi ve společenských prostorech.

STRAVOVÁNÍ

All inclusive light - snídaně formou bufetu, obědový balíček připravený samostatně ze snídaně bufetu. Večeře 3chodové menu s výběrem hlavního jídla, salátový bufet. Stolní voda a 1x1/3 l piva nebo 1x 1/8 l vína (červené nebo bílé).



Oficiální klasifikace: ***

Aktuální ceny na:
www.cedok.cz/dovoleny/8839.html



GASTHOF MUSIKANTENWIRT

ANNABERG

DÍTĚ ↑
ZDARMA

SLEVA
7=6
víc ceník

Zájezdy: 🚗 4 a více dní

Strava: **polopenze**

POLOHA

Gasthof leží se středisku Annaberg v údolí Lam-mertal před okouzlující kulisou salcburských Do-lomitů. V blízkosti obchody a bar. Vzdálenost od Abtenau cca 11 km a 80 km od Salcburku. V pěší vzdálenosti stanice lanovky. Ski region Dachstein West (cca 150 m).

žádání též rodinný pokoj s pokojem pro rodiče a druhým až pro 3 děti do 16 let.

STRAVOVÁNÍ

Snídaně bufet, večere 3chodové menu.

INFORMACE

Parkování cca 3 min. od hotelu zdarma. Pobytová taxa v ceně ubytování. Pobyt se zvířetem možný za 4 €/den, platba na místě.

VYBAVENÍ

Restaurace, bar, sluneční terasa, úschovna lyží, WLAN zdarma ve společných prostorech.

UBYTOVÁNÍ

Dvoulůžkové pokoje s možností přistýlky (do 16 let a do 170 cm), vlastní příslušenství. Na vy-



Oficiální klasifikace: **

Aktuální ceny na:

www.cedok.cz/dovolena/6647.html



SPORTHOTEL DACHSTEIN WEST

ANNABERG

DÍTĚ ↑
ZDARMA

Zájezdy: 🚗 3 a více dní

Strava: **polopenze**

POLOHA

Hotel se nachází v centru obce Annaberg, jen 150 metrů od lanovky, Ski region Dachstein West. Obchody, restaurace a bary jsou v blízkosti hotelu.

STRAVOVÁNÍ

Bufetová snídaně, večere formou menu o 3 chodech, salátový bufet. Povinná silvestrovská večere s příplatkem.

INFORMACE

Parkování cca 150 m na veřejném parkovišti zdarma. Na místě se platí pobytová taxa cca 2 € os./den, od 15 let. Pobyt se zvířaty není povolen.

VYBAVENÍ

Recepce, jídelna, bar, TV místnost, výtah, úschovna lyží, wellness.

UBYTOVÁNÍ

Dvoulůžkové pokoje s možností přistýlky, s vlastním příslušenstvím jsou vybaveny rádiem, telefonem, TV, vysoušečem vlasů. WiFi zdarma. Na vyžádání i čtyřlůžkový pokoj.



Oficiální klasifikace: ***

Aktuální ceny na:

www.cedok.cz/dovolena/754.html



Sjezdové tratě		Lanovky	
Modré	38	85 km	91
Červené	47	125 km	49
Černé	8	22 km	21
Celkem	93	232 km	161
Běžecské tratě	490 km		
Vzdálenost z ČR:	Praha		400 km
	Brno		415 km

Sportwelt Amadé a údolím Gasteinu, zahrnujícím 850 km sjezdovek.

Skipas: Skipas Ski Amadé platí na všechny vleky a lanovky v rámci této oblasti - Schladming-Dachstein a dále v oblastech Salzburger Sportwelt, Gastein, Hochkönig a Grossarlal.

Výhody: Lanovka přímo z centra Schladmingu z velkého parkoviště, sjezdové tratě vhodné pro všechny kategorie lyžařů, dostatečná nabídka après ski.

Nevýhody: Vyšší cenová náročnost, vysoká návštěvnost, horší sněhové podmínky na okrajích sezóny.

SNOWBOARD EXTRA:

Snowpark BURTON (Dachstein Gletscher): Halfpipe 120 m a další nově ve výstavbě

Snowpark Hauser-Kaibling:

Boardercross

Snowpark Hochwurzen:

Tables, Slides a další skoky, Quarterpipe

Snowpark Reiteralm:

Halfpipe 200 m

Světověznámá lyžařská oblast patří k pěti nejlepším alpským lyžařským regionům, která nabízí veškeré možnosti lyžování, je snadno dostupná i z našeho území.

Terény: Celou oblast tvoří 9 lyžařských areálů: Galsterberg, Hauser Kaibling, Schladming - Planai - Hochwurzen, Reiteralm - Fageralm, Stoderzinken, Ramsau, Dachsteinský ledovec, Planeralm a Riesneralm. Celkem 170 km nádherných sjezdovek na lyžařské houpačce a senzační počet 161 nejmodernějších lanovek a výtahů. Nejdelší sjezdová trať měřící 8 km s 2000 metrovým převýšením láká především náročnější lyžaře. Doprava na Planai (1 900 m) se čtyřkilometrovou tratí a převýšením 1 100 m, je zajištěna lanovkou přímo ze střediska. Lyžování v Planai patří do světové třídy především díky černé sjezdovce FIS. V nižších polohách jsou sjezdovky vybaveny dokonalým zařízením na výrobu umělého sněhu. Skvělou novinkou je lyžařská „makrohoupáčka“ přes čtyři hory. Pro milovníky bílé stopy jsou připraveny desítky kilometrů upravovaných běžecích tratí, které vedou do všech přilehlých lyžařských středisek.

Après ski: Hostům jsou ve středisku k dispozici útulné kavárničky, restaurace s velkým výběrem místních specialit, krytý bazén, škola lyžování a snowboardu, tenisová hala i noční diskotéky. Tato oblast je propojena jedním skipasem se



© Schladming Dachstein



HOTEL SCHLADMINGERHOF

SCHLADMING

Zájezdy: 🚗 4 a více dní

Strava: **polopenze**

POLOHA

Příjemný hotel s renovovanými pokoji se nachází 1 600 m od centra s obchody, 1 600 m od nástupní stanice lanovky, 170 m od zastávky skibusu.

VYBAVENÍ

K dispozici recepce, hotelová hala, WiFi 500 MB zdarma, lyžárna, výtah, wellness – sauna, relax. místnost, restaurace pro podávání snídaní/večeří.

UBYTOVÁNÍ

Zrekonstruované dvoulůžkové pokoje s možností dvou přistýlek s příslušenstvím, telefon, vysoušeč vlasů, rádio, WiFi zdarma 500 MB.

STRAVOVÁNÍ

Polopenze, bufetová snídaně, salátový bufet, 3chodová večeře, silvestrovská večeře v ceně.

INFORMACE

Parkování zdarma.
Na místě se platí pobyt. taxa 1,50 €/noc/osoba nad 15 let.
Pobyt se zvířaty není možný.
Povinný příplatek za večeři 24.12. 12 €/os.



Oficiální klasifikace: ***

Aktuální ceny na:
www.cedok.cz/dovolena/7248.html



**Celoroční
lyžování
na ledovci**



Sjezdové tratě		Lanovky	
Modré	6	24 km	Poma 3
Červené	8	26 km	Sedačka 4
Černé	3	21 km	Kabina 1
Celkem	17	71 km	8
Běžecské tratě		90 km	
Vzdálenost z ČR:		Praha	510 km
		Brno	550 km

Atraktivní moderní lyžařská oblast v jižní části Rakouska, **Mölltalský ledovec**, nabízí lyžování od října do května všem milovníkům tohoto sportu. Profesionálním i rekreačním lyžařům, snowboardistům, carverovým lyžařům i běžkařům.

Terény: Mölltalský ledovec – za pouhých 8 minut vás supermoderní **Gletscher Express** – nejdelší podzemní lyžařská dráha na světě – dopraví do výšky 2 200 m n. m., kde vás očekává 50 km preparovaných sjezdových tratí všech obtížností, Snowboard – Fun Park a 30 km běžec- kých tratí.



HOTEL PENSION HUBERTUS

Zájezdy: **4 a více dní**

MALLNITZ

DÍTĚ **ZDARMA** SLEVA **7=6** viz ceník

Strava: **polopenze**

POLOHA

Příjemný penzion je situovaný na okraji stře- diška Mallnitz, 500 m od centra s obchody a re- stauracemi, 2 km od nástupní stanice lanovky Ankogel, 100 m zastávka skibusu.

VYBAVENÍ

Recepce, TV místnost, volný vstup do veřejného bazénu a saunového světa, lyžařna.

UBYTOVÁNÍ

Dvoulůžkové pokoje s přistýlkou a rodinné po- koje s možností 2 přistýlek (2 pokoje) s vlastním příslušenstvím, SAT TV, balkon či terasa pouze u některých.

STRAVOVÁNÍ

Polopenze, bufetové snídaně, salátový bufet, 3chodová večeře. Vánoční a silvestrovská večeře 4 chody.

INFORMACE

Parkování u penzionu zdarma. Na místě se platí pobytová taxa 2,50 €/noc/osoba nad 15 let.



Oficiální klasifikace: ***

Aktuální ceny na: www.cedok.cz/dovolena/7249.html



Náročné lyžaře jistě potěší 7 km dlouhá sjezdová trať s převýšením 1 000 m.

Ani na běžkaře nebylo v těchto výškách zapomenuto. Najdou zde 2 okruhy, jeden ve výšce 2 200 m n. m. (5 km) a druhý ve výšce 2 800 m n. m. (8 km). Zázemí tohoto střediska je velmi dobře zajištěno několika restauracemi, lyžařskými a snowboardovými školami a lyžařským servisem.

Díky nadmořské výšce a klimatickým podmínkám je zde garance sněhu od října do května. Stejný skipas můžete využít i na řadu dalších sjezdových areálů, z nich nejzajímavější jsou oblasti **Ankogel-Mallnitz** (Flattach - Mallnitz 12 km) a Heiligenblut (Flattach - Heiligenblut 47 km). Oblast **Ankogel-Mallnitz (1 281–2 636 m n. m.)** nabízí 2 kabinové lanovky a 5 vleků, asi 30 km středně náročných tratí, nejdelší sjezd 7 km s převýšením 1 350 m. Bary, restaurace a horské chaty s občerstvením patří neodmyslitelně k oblasti.

Après ski: Sportovní vyžití je možné v 5 km vzdáleném městečku Obervellach. Kluziště, tenisová a squashová hala, „saunový svět“ – různé druhy sauny a masáže, 2 km dlouhá sáňkářská dráha.

Skipas: Platí v oblasti Mölltaler Gletscher, Ankogel Mallnitz.

Výhody: Celoroční lyžování na ledovci; sjezdové tratě všech obtížností; udržovaný snowpark; dobrá dostupnost z ČR.

Nevýhody: Slabší infrastruktura celé oblasti sestávající jen z malých vesniček a městeček.



FERIENHOTEL 'S ALBER TAUERNHOF

MALLNITZ

DÍTĚ
ZDARMA

Jízdy: 4 a více dní

Strava: **polopenze**

POLOHA

Tradiční rodinný hotel leží v centru Mallnitz. Ski-bus 50 metrů od hotelu.

VYBAVENÍ

Recepce, hala/lobby, restaurace, knihovna, televizní místnost, Almstube s otevřeným krbem, lyžárna. Wellness – sauna, jacuzzi.

UBYTOVÁNÍ

Dvoulůžkové pokoje s možností přistýlky, vana/sprcha/WC, telefon, SAT TV

STRAVOVÁNÍ

Polopenze, welcome drink, snídaňový bufet s bio koutkem, odpolední snack, salátový bar, 4chodová večeře. Povinná silvestrovská večeře za doplatek.

INFORMACE

Parkování u objektu zdarma. Na místě se platí pobyt. taxa 3,10 €/noc/osoba nad 18 let (6–18 let 0,7 €). Pobyt se zvířaty za 5 €/den.



Oficiální klasifikace: ***

Aktuální ceny na:
www.cedok.cz/dovolena/6334.html



Sjezdové tratě		Lanovky	
Modré 2	18 km	Poma	25
Červené 26	77 km	Sedačka	6
Černé 4	10 km	Kabina	4
Celkem 32	105 km		35
Běžecské tratě 60 km			
Vzdálenost z ČR:	Praha 545 km		
	Brno 440 km		

Vyhledávané lázně odedávna známé svými léčivými termálními prameny, které se v moderní době staly současně největším lyžařským střediskem Korutan. Vlastní středisko leží uprostřed horského údolí. Nad ním se rozkládá horská plošina s vesničkou St. Oswald, která má výborné přístupy na nejlepší sjezdovky.

Terény: Celá oblast nabízí 105 km výborně upravených sjezdovek. Nejdelší sjezd měří 4 200 m. Celkem je k dispozici **35 lanovek a vleků**, z tohoto 11 ve středisku St. Oswald,

kteří vyvážejí lyžaře do výšky 2 000 metrů nad mořem. Vyhlášenou předností střediska je výhodný cenový systém založený na principu all inclusive, kdy ve vybraných termínech cena ubytování zároveň zahrnuje i permanentku na lanovky a vlek a současně i vstupenku do termálních bazénů.

Après ski: Jedinečné propojení lyžování s koupáním v termálních bazénech. K dispozici jsou dva termální akvaparky - Římské lázně a lázně Svate Kateřiny s vnitřními i venkovními bazény a přírodní termální vodou 36 stupňů teplou. Atraktivní je možnost přístupu do lázni přímo na lyžích bezprostředně po sjezdu. Lázně dále nabízejí masáže, solária, turecké lázně, sauny, restaurace. Ve středisku jsou dále k dispozici tenisové kurty, možnost snowboardingu, dětská animace, množství restaurací a barů.

Skipas je zahrnut v ceně ubytování pouze v termínech 9. 3. - 31. 3. 2019, v tomto období je

také zahrnuta v ceně 50% sleva na vstup do termálních lázní Romerbad. (Neplatí pro apartmány Taferner, Margerithenweg a Mariagrazia) **Výhody:** Dva termální aquaparky. Lázně Sv. Katariny byly kompletně renovovány.

Nevýhody: V případě teplého počasí může být na okrajích sezóny méně sněhu.

Akce pro rodiny: k dospělému 6-ti dennímu skipasu je možno získat skipas pro dítě do 12 let za symbolickou cenu 6 €. Akce platí v období 5. 1. - 8. 3. 2019.

Wellness týden: v termínech 5. 1.-1. 2. a 23. 2. až 1. 3. je v ceně tří denního skipasu zahrnut jeden vstup do termálních lázní Romerbad. V ceně čtyřdenního skipasu jsou zahrnuty dva vstupy a v ceně šestidenního skipasu tři vstupy.

SNOWBOARD EXTRA:
Snowpark Kaiserburgbahn:
Boardercross





HOTEL KOLMHOF

Zájezdy: 5, 6, 8 dní

POLOHA

Čtyřhvězdičkový hotel leží v těsné blízkosti nástupu lanovky na Maibrunn.

VYBAVENÍ

Recepce, bar, restaurace, sluneční terasa, posilovna, sauna, parní lázeň s vířivkou. Wellness centrum a vnitřní bazén. WiFi zdarma.

UBYTOVÁNÍ

Dvoulůžkové pokoje a možnosti přistýlky s vlastním příslušenstvím, SAT TV, telefon. K dispozici jsou i pokoje Junior suite s ložnicí pro 2 osoby a denním pokojem s rozkládacím gaučem pro dvě děti.

STRAVOVÁNÍ

Snídaně formou mezinárodního bufetu, večere servírované formou menu. Hotel na vyžádání zajistí speciální dietní menu.

INFORMACE

Na místě se platí pobytová taxa 2,50 € na osobu a noc (0,50 € u mladistvých do 16 let).



Oficiální klasifikace: ****

Aktuální ceny na:

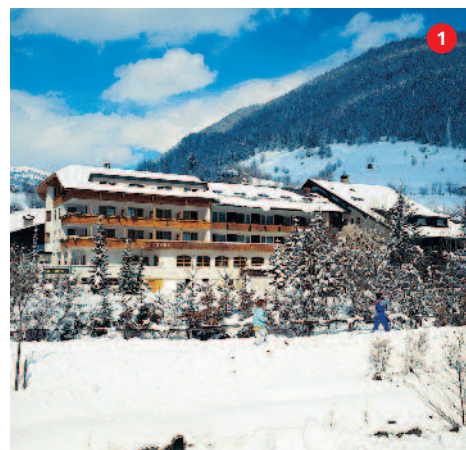
www.cedok.cz/dovolena/189.html

1

BAD KLEINKIRCHHEIM

SKIPAS V CENĚ + 50% sleva v lázních PRO TERMÍNY 9. 3.–31. 3. 2019

SLEVA 7=6 viz ceník

DÍTĚ ZDARMA

Strava: **polopenze**

HOTEL ALMRAUSCH

Zájezdy: 6, 8 dní

POLOHA

Příjemný hotel má výbornou polohu v klidné části poblíž centra, hned u lanovky a blízko renovovaných lázní sv. Kateřiny.

VYBAVENÍ

Rodinný hotel má příjemnou hotelovou halu s krbem, hotelový bar, sklípek, jídelnu, sluneční terasu, knihovnu, hernu pro děti, výtah, vyhřívanou lyžařnu, parkoviště. Hostům je k dispozici wellness s bazénem s protiproudem a nádherným výhledem na Nockberge, suna, pára, whirlpool, fitness (v ceně), solárium, kosmetika a masáže (za poplatek). Možnost připojení k internetu v recepci zdarma.

UBYTOVÁNÍ

Světlé, komfortní dvoulůžkové pokoje s vlastním příslušenstvím a možností přistýlky, SAT TV, rádio, telefon, trezor. K dispozici je koupací plášť. V nabídce jsou i rodinné pokoje (1 místnost) a junior suite (ložnice a denní pokoj s gaučem).

STRAVOVÁNÍ

Snídaně bufet, večere výběr ze tří hlavních menu, čtvrté je vegetariánské, salátový a sýrový bufet.

INFORMACE

Na místě se platí pobytová taxa 2,50 € na osobu a noc (0,50 € u mladistvých do 16 let).



2



Oficiální klasifikace: ****

Aktuální ceny na:

www.cedok.cz/dovolena/175.html

APARTMÁNY KAISERBURG

Zájezdy: 5, 6, 8 dní

POLOHA

Prostorné rodinné apartmány jsou situovány v centrální části lázní Bad Kleinkirchheim asi 250 m od vleku a 300 m od termálního komplexu Sv. Kateřina.

VYBAVENÍ

Studio pro 3 osoby (cca 40m²) je v hlavní budově hotelu, v jedné místnosti je kuchyňský kout a dvě lůžka, vlastní příslušenství, satelitní TV, malý balkon, možnost přistýlky.

Apartment pro 4 osoby (cca 50m²) je také v hlavní budově, má navíc ložnici se dvěma lůžky.

Apartmenty pro 6 osob (cca 75 m²) se nacházejí v dependanci nebo v hlavní budově, mají dvě ložnice, denní pokoj s kuchyňským koutem a rozkládacím gaučem, možnost přistýlky, TV a balkon.

STRAVOVÁNÍ

Individuální.

INFORMACE

Povinné příplatky (platí se na místě): závěrečný úklid 50–75 € - podle velikosti apartmánu, vratná kauce 100 €, Na místě se platí pobytová taxa 2,50 € na osobu a noc (0,50 € u mladistvých do 16 let).

Pobyt se psem možný, platí se 25 € za týden.



Oficiální klasifikace: ***

Aktuální ceny na:

www.cedok.cz/dovolena/277.html

BAD KLEINKIRCHHEIM

SKIPAS V CENĚ + 50% sleva v lázních PRO TERMÍNY 9. 3.–31. 3. 2019

DÍTĚ ZDARMA

Strava: **bez stravování**

3



APARTMÁNY JURI

Zájezdy: 🚗 5, 6, 8 dní

BAD KLEINKIRCHHEIM

SKIPAS V CENĚ + 50% sleva v lázních
PRO TERMÍNY 9. 3.–31. 3. 2019

Strava: **bez stravování**



UBYTOVÁNÍ

Apartmenty mají kuchyňku s vybaveným kuchyňským koutem na základní vaření, lednici, balkon na sluneční stranu, vlastní příslušenství.

Studio pro 2 - 3 osoby (cca 40 m²) má v jedné místnosti kuchyňský kout, rozkládací gauč a křeslo.

Apartment pro 4 osoby (cca 50 m²) má předsíň, ložnici se dvěma lůžky, denní pokoj s kuchyňským koutem a rozkládacím gaučem. Vlastní příslušenství (sprcha a oddělené WC).

Apartment pro 6 osob (cca 75 m²) má předsíň, dvě ložnice (každá se dvěma lůžky), denní pokoj s kuchyňským koutem a rozkládacím gaučem. Vlastní příslušenství (sprcha a oddělené WC).

STRAVOVÁNÍ

Individuální.

INFORMACE

Povinné příplatky (platí se na místě): závěrečný úklid 50–75 € – podle velikosti apartmánu, vratná kauce 100 €, pobytová taxa 2,50 € na osobu a noc (0,50 € u mladistvých do 16 let).



Oficiální klasifikace: ***

Aktuální ceny na:
www.cedok.cz/dovolena/278.html

POLOHA

Apartmenty jsou situovány asi 200 metrů od lanovky a 20 minut pěší chůze do termálních lázní. Do centra se dostanete za 5 minut autem.



APARTMÁNY REICHL

Zájezdy: 🚗 6, 8 dní

BAD KLEINKIRCHHEIM

SKIPAS V CENĚ + 50% sleva v lázních
PRO TERMÍNY 9. 3.–31. 3. 2019

Strava: **bez stravování**



vený pro základní vaření, vlastní příslušenství, televizi, povlečení i ručníky. WiFi k dispozici zdarma.

UBYTOVÁNÍ

Apartment typ B (studio) pro 2 osoby – pokoj cca 25-30 m² se dvěma lůžky, předsíňka. Apartment typ D pro 3 osoby – cca 35-40 m² - ložnice se třemi lůžky je oddělena od denního pokoje závěsem nebo posuvnými dveřmi, v některých případech je menší dvoulůžková ložnice a denní pokoj s gaučem. Apartment typ E pro 4 osoby – cca 45-50 m², ložnice se dvěma lůžky, denní pokoj s rozkládacím gaučem, balkon. Apartment typ G pro 5 osob – cca 55-65 m², dvě ložnice, v jedné další lůžko nebo palanda, denní pokoj, u některých je balkon. Apartment typ H pro

6 osob - cca 60-70 m² má dvě ložnice, denní pokoj s kuchyňským koutem a gaučem pro další dvě osoby, balkon nebo terasu.

STRAVOVÁNÍ

Bez stravování.

INFORMACE

Povinné příplatky (platí se na místě): závěrečný úklid 33–50 € podle velikosti apartmánu. Pobytová taxa 2,50 € na osobu a noc (0,50 € u mladistvých do 16 let).



Oficiální klasifikace: ***

Aktuální ceny na:
www.cedok.cz/dovolena/292.html

POLOHA

Apartmenty jsou rozmístěné ve třech lokalitách v centru lázeňského střediska ve vzdálenosti 250 – 500 metrů od lanovky na Maibrunn a termálního komplexu Sv. Kateřiny.

VYBAVENÍ

Všechny apartmenty mají kuchyňský kout vyba-



HOTEL SONNALM

Zájezdy: 🚗 5, 6, 8 dní

BAD KLEINKIRCHHEIM

SKIPAS V CENĚ + 50% sleva v lázních
PRO TERMÍNY 9. 3.–31. 3. 2019

DÍTĚ
ZDARMA



Strava: **polopenze**



POLOHA

Komfortní hotel leží na sluneční straně městečka přímo u lanovky na Maibrunn, několik minut pěšky do centra Badu a k lázním Sv. Kateřiny.

VYBAVENÍ

Hotelová restaurace, hala s krbem, zimní zahrada, wellness - vyhřívaný bazén (částečně krytý a zčásti venkovní), sauna, pára, whirlpool, relaxační místnost v ceně, masáže se platí. Velká hotelová knihovna. WiFi za poplatek.

UBYTOVÁNÍ

Útulně zařízené prostorné dvoulůžkové pokoje s vlastním příslušenstvím s odděleným WC, SAT

TV, telefon, balkon. K dispozici jsou i pokoje 2+2 (jedna větší místnost se dvěma lůžky a rozkládacím gaučem pro děti). Možnost dodání dětské postýlky.

STRAVOVÁNÍ

Snídaně bufetovým způsobem včetně výběru bioproduktů, večere s obsluhou – výběr z menu.

INFORMACE

Na místě se platí pobytová taxa 2,50 € na osobu a noc (0,50 € u mladistvých do 16 let).



Oficiální klasifikace: ****

Aktuální ceny na:
www.cedok.cz/dovolena/241.html



APARTMÁNY BEL MONTE

Zájezdy: 🚗 5, 8 dní

BAD KLEINKIRCHHEIM

SKIPAS V CENĚ + 50% sleva v lázních
PRO TERMÍNY 9. 3.-31. 3. 2019

Strava: bez stravování

POLOHA

Nové apartmány leží v bezprostřední blízkosti lázni Römerbad a lanovky Kaiserburgbahn.

UBYTOVÁNÍ

Prostorné komfortní apartmány jsou útulně zařízené a situované na jih s výhledem na vrcholky hor. Všechny mají kompletně zařízený kuchyňský kout – nádobí, sporák se čtyřmi plotýnkami a troubou, mikrovlnná trouba, myčka na nádobí, chladnička s mrazákem. WiFi možné za poplatek.

Apartment pro 6-8 osob (cca 88 m²) vlastní příslušenství, předsíň, ložnice se dvěma lůžky, kuchyň s jídelním koutem a rozkládacím gaučem pro další dvě osoby, velký balkon. V patře je další velká ložnice s dvojitým lůžkem, dále je zde rozkládací gauč, koupelna se sprchou, WC a bidet.

STRAVOVÁNÍ

Individuální.

INFORMACE

Povinné příplatky (platí se na místě): závěrečný úklid 70-85 € podle velikosti apartmánu, pobytová taxa 2,50 € na osobu a noc (0,50 € u mladistvých do 16 let).



Oficiální klasifikace: ****

Aktuální ceny na:

www.cedok.cz/dovolena/390.html



7



APARTMÁNY ALPENLANDHOF

Zájezdy: 🚗 5, 6, 8 dní

BAD KLEINKIRCHHEIM

SKIPAS V CENĚ + 50% sleva v lázních
PRO TERMÍNY 9. 3.-31. 3. 2019

Strava: bez stravování

POLOHA

Apartmenty mají atraktivní polohu přímo u termálních lázní Sv. Kateřiny. Lázně byly kompletně renovovány v roce 2017.

VYBAVENÍ

Všechny apartmány mají vlastní příslušenství, kuchyňský kout vybavený pro základní vaření, chladničku, ložní prádlo, ručníky, toaletní potřeby a prostředky na mytí nádobí, fén, WiFi zdarma k dispozici.

UBYTOVÁNÍ

Studio pro 2 osoby (cca 30 m²) je jeden prostor s kuchyňským koutem, dvěma lůžky, balkon.

Apartment pro 2-4 osoby (cca 55 m²) má oddělenou ložnici se dvěma lůžky, denní pokoj s rozkládacím gaučem, balkon.

Apartment pro 4-6 osob (70-80 m²) má dvě ložnice, každou se dvěma lůžky, denní pokoj s rozkládacím gaučem, balkon.

STRAVOVÁNÍ

Individuální.

INFORMACE

Povinné příplatky (platí se na místě): závěrečný úklid 50-80 € – podle velikosti apartmánu, pobytová taxa 2,50 € pro mladistvé do 16 let.



Oficiální klasifikace: ***

Aktuální ceny na:

www.cedok.cz/dovolena/8427.html



12



APARTMÁNY RÖMERHOF

Zájezdy: 🚗 6, 8 dní

BAD KLEINKIRCHHEIM

SKIPAS V CENĚ + 50% sleva v lázních
PRO TERMÍNY 9. 3.-31. 3. 2019

SLEVA 7=6 viz ceník

Strava: bez stravování

POLOHA

Apartmenty mají výbornou polohu přímo v centru městečka naproti termálním lázním Römerbad a zároveň v blízkosti vleků Kaiserburgbahn.

VYBAVENÍ

Komfortní apartmány s vlastním příslušenství, SAT TV, telefon, kuchyňský kout vybavený pro základní vaření, chladničkou s malým mrazicím boxem, kávovarem, mikrovlnnou troubou, rádio. Možnost připojení k internetu zdarma. Parkování je možné i v garáži.

UBYTOVÁNÍ

Apartmenty pro 2 osoby (29 m²) mají denní pokoj se dvěma lůžky, kuchyňku s jídelním koutem, předsíň, příslušenství, balkon nebo terasu.

Apartmenty pro 4 osoby (cca 59 m²) mají denní pokoj s rozkládacím gaučem pro dvě osoby, ložnice se dvěma lůžky, kuchyňku s jídelním koutem, předsíň, příslušenství, balkon s výhledem na Kaiserburg.

Apartmenty pro 6 osob (78 m²) jsou vybaveny stejně jako čtyřlůžkové, navíc mají další ložnici se dvěma lůžky a mají oddělené WC.

STRAVOVÁNÍ

Individuální.

INFORMACE

Povinné příplatky (platí se na místě): závěrečný úklid 35-70 € – podle velikosti apartmánu, pobytová taxa 2,50 € na osobu a noc (0,50 € pro mladistvé do 16 let).



9



Oficiální klasifikace: ***

Aktuální ceny na:

www.cedok.cz/dovolena/377.html



APARTMÁNY HAUS AM ROMERBAD

Zájezdy: 🚗 8 dní

BAD KLEINKIRCHHEIM

SKIPAS V CENĚ + 50% sleva v lázních
PRO TERMÍNY 9. 3.–31. 3. 2019



Strava: **bez stravování**



POLOHA

Apartmentový dům leží v centru městečka přímo proti lázním Romerbad a v bezprostřední blízkosti lanovky na Kaiserburg.

UBYTOVÁNÍ

Apartmenty mají vlastní příslušenství (koupelna, WC), vybavený kuchyňský kout (sporák, chladnička s mrazicím boxem, kávovar). K dispozici je SAT/TV, rádio, WiFi zdarma, osušky, ložní prádlo, toaletní potřeby.

Apartment pro 2 až 4 osoby se skládá z ložnice se dvěma lůžky, obývacího pokoje s rozkládací pohovkou, odděleného kuchyňského koutu. Dále je zde předstíň, koupelna, balkon na jižní stranu s výhledem na Kaiserburg.

Apartment pro 4 až 6 osob má navíc další ložnici se dvěma lůžky.

STRAVOVÁNÍ

Bez stravování.

INFORMACE

Povinné příplatky (platí se na místě): závěrečný úklid 60–75 € podle velikosti apartmánu. Pobytová taxa 2,50 € na osobu a noc (0,50 € u mladistvých do 16 let).



Oficiální klasifikace: ***

Aktuální ceny na:
www.cedok.cz/dovoleny/9105.html



APARTMÁNY CENTRAL

Zájezdy: 🚗 6, 8 dní

BAD KLEINKIRCHHEIM

SKIPAS V CENĚ + 50% sleva v lázních
PRO TERMÍNY 9. 3.–31. 3. 2019



Strava: **bez stravování**



POLOHA

Apartmenty jsou rozmístěné v centru lázeňského střediska ve vzdálenosti 200 – 500 metrů od lanovky na Maibrunn a termálního komplexu Sv. Kateřiny.

UBYTOVÁNÍ

Prostorné, pohodlné apartmány s vlastním příslušenstvím, kompletně zařízený kuchyňský kout, obývací pokojem s SAT TV, telefon, rádio, balkon. Klienti mají možnost parkovat zdarma v krytých garážích. WiFi za poplatek.

Apartmenty pro 4-5 osob mají obývací pokoj s kuchyňským koutem a jednu ložnici s možností přistýlky.

STRAVOVÁNÍ

Individuální.

INFORMACE

Povinné příplatky (platí se na místě): závěrečný úklid 65 €, pobytová taxa 2,50 € za osobu a noc (0,50 € u mladistvých do 16 let).



Oficiální klasifikace: ***

Aktuální ceny na:
www.cedok.cz/dovoleny/358.html



APARTMÁNY TAFERNER

Zájezdy: 🚗 5, 6, 8 dní

BAD KLEINKIRCHHEIM



Strava: **bez stravování**



POLOHA

Apartmentový dům má výbornou polohu v blízkosti sjezdovky u lanovky Kaiserburgbahn a termálních lázní Römerbad.

VYBAVENÍ

Vybavení apartmánů: vlastní příslušenství, SAT TV, plně vybavený kuchyňský kout.

Apartment pro 2 osoby (18 m²) je studio se dvěma lůžky.

Apartment pro 3 osoby (25 m²) má ložnici se dvěma lůžky a denní pokoj s rozkládacím křeslem.

Apartment pro 4 osoby (38 m²) je prostornější, v denním pokoji má rozkládací gauč pro dvě osoby.

Apartment pro 5 osob (56 m²) má dvě ložnice a v denním pokoji rozkládací křeslo.

STRAVOVÁNÍ

Individuální.

INFORMACE

Povinné příplatky (platí se na místě): závěrečný úklid 35–55 € – podle velikosti apartmánu, vratná kauce 100–150 € podle velikosti apartmánu, spotřeba energií cca 15 € za týden. Na místě se platí pobytová taxa 2,50 € na osobu a noc (0,50 € u mladistvých do 16 let). Pobyt se psem možný, platí se 3 € za den.



Oficiální klasifikace: ***

Aktuální ceny na:
www.cedok.cz/dovoleny/374.html



REZIDENCE MARGERITHENWEG

BAD KLEINKIRCHHEIM



Zájezdy: 🚗 5, 6, 8 dní

Strava: **bez stravování**

POLOHA

Apartmány postavené v roce 2012 jsou vhodné zvláště pro rodiny s dětmi. Mají výhodnou polohu na slunečném místě asi 350 metrů od lázní Römerbad a hlavní lanovky na Kaiserburg.

jsou celkem tři apartmány, v jednom je jedna ložnice s palandou (vhodné pro děti).

STRAVOVÁNÍ

Individuální.

UBYTOVÁNÍ

K dispozici jsou tři apartmány o ploše cca 58 m². Všechny apartmány mají kuchyňský kout vybavený na vaření, vlastní příslušenství, chladničku, SAT TV. Parkování u apartmánů zdarma. WiFi zdarma.

INFORMACE

Povinné příplatky (platí se na místě): závěrečný úklid 85 €, pobytová taxa 2,50 € za osobu a noc (mladiství do 16 let 0,50 €).



Oficiální klasifikace: ****+

Aktuální ceny na:

www.cedok.cz/dovolena/370.html

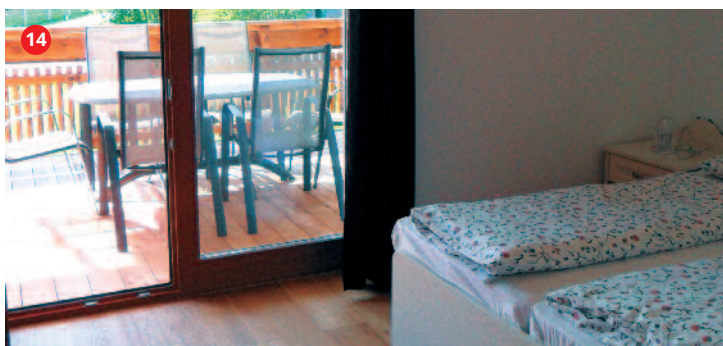

REZIDENCE MARIAGRAZIA

BAD KLEINKIRCHHEIM



Zájezdy: 🚗 6, 8 dní

Strava: **bez stravování**

POLOHA

Nově postavená rezidence leží přímo u termálních lázní Römerbad a lanovky Kaiserburgbahn.

koupelny s WC, fén, ložní prádlo, ručníky a toaletní potřeby k dispozici. Připojení k WiFi zdarma.

UBYTOVÁNÍ

Apartmány pro 4-6 osob (cca 70 m²) jsou komfortně vybavené, mají krásnou sluneční terasu situovanou jižně s výhledem na hory. Skládají se ze dvou ložnic (každá má dvě lůžka), před-síně, denního pokoje s rozkládacím gaučem pro další dvě osoby. Dále je zde kuchyňský kout vybavený k vaření - čtyřplotýnkový vaříč, trouba, myčka nádobí, chladnička s mrazákem, kávovar, toustovač, varná konvice, vysavač, SAT TV, dvě

STRAVOVÁNÍ

Individuální.

INFORMACE

Povinné příplatky (platí se na místě): závěrečný úklid 85 €, pobytová taxa 2,50 € za osobu a noc (mladiství do 16 let 0,50 €).



Oficiální klasifikace: ****

Aktuální ceny na:

www.cedok.cz/dovolena/339.html

SKIZENTRUM GERLITZEN (1911 m)



LEGENDE

Skifortifikace	Skifortifikace	Zdvíhací dráha	Geschwindigkeitshinweisung	WICHTIGE HINWEISSTABELEN
Skistrecke	Langlaufsteige	Schlepplift	Info-Point	ALPINE SPERRZEICHEN
Skilift	Privatseilbahn/Skifortifikace	Überangriff	Besonders familienfreundlich	ALLGEMEINE SPERRZEICHEN
Großes Skilift/Skifortifikace	Skilift/Verbindungsseilbahn	Skilift	Hütte/Restaurant und Bedienung/Service	KORBSPERRE
Bobbahn	Skilift/Restaurant	Fotopoint	Hütte/Restaurant mit Selbstbedienung	HINWEISSTABELEN
Rettungsskifortifikace	Kasse	Freestyle Park und Freeride Area	Hütte	HINWEISSTABELEN
Leichte Abfahrten	Kabine	Überangriffsbahn (frei zugänglich)	Shop	HINWEISSTABELEN
Mittlere Abfahrten	Neugebautes Bar/Corving Jet	Internetauftrag	S2 Schneefahrererkennung Villach - Annesehen - St. Veit	HINWEISSTABELEN
Schwere Abfahrten	Aer-Seilbahn	Gratis Internet-Ausleihen	HINWEISSTABELEN	HINWEISSTABELEN



Sjezdové tratě	Lanovky	
Modré 10 16 km	Poma	7
Červené 11 27 km	Sedačka	6
Černé 2 3 km	Kabina	1
Celkem 23 46 km		14
Běžecské tratě	6 km	
Vzdálenost z ČR:	Praha	520 km
	Brno	460 km

jdete také dobré terény pro běžkování jak pro klasický běh, tak pro bruslení.

Terény: Středisko nabízí 46 km sjezdovek, 14 lanovek s hodinovou přepravní kapacitou 17 500 osob. Středisko je spíše určeno pro začátečníky či rodiny s dětmi, pro které jsou tu i lyžařské školy. Najdete tu také jeden funpark s halfpipes (100 m), který splňuje předpisy FIS.

Aprés ski: Možnost sáňkování či doporučujeme návštěvu blízkého Villachu, kde je mnoho restaurací, barů, diskoték či kaváren.

Skipas: Skipass Gerlitzén

Výhody: Vynikající sněhové podmínky, upravené stopy, zaměření na rodiny s dětmi.

Nevýhody: Nižší počet sjezdovek, větší vzdálenost z ČR.



HOTEL EDUCARE

Zájezdy: 4 a více dní

TREFFEN BEI VILLACH

DÍTĚ ZDARMA

Strava: **polopenze**



POLOHA

Bezbariérový hotel Educare je umístěn v blízkosti jezera Ossiach i nástupní stanice lanovky, cca 5 km od centra Villachu. Lyžařský areál Gerlitzén 1,5 km, zastávka skibusu naproti hotelu.

VYBAVENÍ

Recepce, Lobby, zimní zahrada, WiFi zdarma, lyžařna, výtah, snídaňová restaurace, restaurant, bar, café, terasa, pivní zahrádka. Wellness – sauna, relax. místnost.

UBYTOVÁNÍ

Dvoulůžkové pokoje s možností až dvou přistýlek, s vlastním příslušenstvím, vysoušečem vlasů, u některých pokojů balkon/terasa, některé pokoje jsou bezbariérové, telefon, SAT TV, WiFi zdarma.

STRAVOVÁNÍ

Polopenze: snídaňový bufet, večere tříchodové menu, salátový bar.

INFORMACE

Parkování zdarma. Na místě se platí pobyt. taxa 1,9 € noc/os. od 16 let. Pobyt se psem za popl. 7 €/den, nutno vyžádat předem.



Oficiální klasifikace: ****

Aktuální ceny na: www.cedok.cz/dovolena/8270.html



GASTHOF ZUR POST

OSSIACH

DÍTĚ
ZDARMA

Zájezdy: 🚗 4 a více dní

Strava: **polopenze**

POLOHA

Rodinný penzion leží v centru střediska, cca 150 metrů od jezera Ossiach am See, cca. 8 km od lanovky Kanzelbahn, 3 denně skibus.

VYBAVENÍ

Recepce, hala s lobby, snídanárna, restaurace, bar, pivní zahrada, TV místnost, výtah v hlavní budově, WiFi zdarma, lyžařna vč. sušáku na obuv.

UBYTOVÁNÍ

Moderně zařízené dvoulůžkové pokoje s možností až 2 přistýlek s vlastním příslušenstvím, SAT TV, vysoušečem vlasů. Většina s balkonem či terasou.

STRAVOVÁNÍ

Polopenze. Bufetová snídaně a 3chodová večeře se salátovým bufetem.

INFORMACE

Parkování zdarma.

Na místě se platí pobyt. taxa 2 €/noc/os. od 16 let.

Pobyt se psem za popl. 10 €/den, na vyžádání.

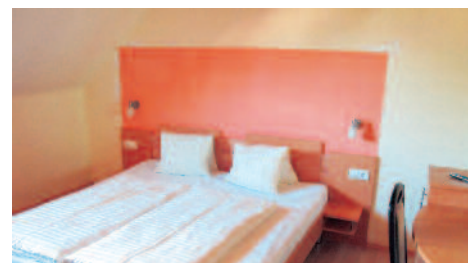

Oficiální klasifikace: ***

Aktuální ceny na:

www.cedok.cz/dovolena/7591.html



STRANDHOTEL PRINZ

OSSIACH

Zájezdy: 🚗 4 a více dní

Strava: **polopenze**

POLOHA

Rodinný hotel leží na břehu jezera Ossiachersee, centrum Ossiachu cca 300 metrů, Villach s nejbližšími obchody cca 12 km, lyžařský areál Gerlitzten Annenheim 8 km – transfer zdarma 3x denně, zastávka 200 m.

VYBAVENÍ

Recepce, hotelová hala, restaurace, bar, terasa, pivní zahrádka, TV místnost, salónek, lyžařna, WiFi zdarma.

UBYTOVÁNÍ

Dvoulůžkové pokoje s možností až 2 přistýlek, vlastní příslušenství, SAT TV, WiFi zdarma.

STRAVOVÁNÍ

Polopenze: Bufetová snídaně. Večeře tříchodové menu, salátový bar.

INFORMACE

Parkování zdarma.

Na místě se platí pobyt. taxa 1,60 €/noc/os. od 16 let.

Pobyt se psem 10 €/noc, nutno nahlásit předem.



Oficiální klasifikace: bez klasifikace

Aktuální ceny na:

www.cedok.cz/dovolena/6483.html



SLEVY AŽ 17% S CLUBEM ČEDOK



Staňte se členy Clubu Čedok! Získejte atraktivní slevy!

Věrnostní program Club Čedok je určen našim zákazníkům, kteří jsou držitelé karty Club Čedok. Tito zákazníci mohou v rámci věrnostního programu čerpat nadstandardní slevy. Při koupi vybraného zahraničního zájezdu každý držitel členské karty Clubu Čedok může čerpat věrnostní slevu, která je o 2 % vyšší, než sleva pro všechny další zákazníky.

Nejste ještě členy Clubu Čedok?

NEVÁHEJTE A PŘIDEJTE SE!

Stačí pouze zakoupit zahraniční zájezd z nabídky cestovní kanceláře Čedok, vyplnit členský formulář a uvedené atraktivní slevy můžete čerpat již při koupi dalšího zájezdu. Výhody pro členy Clubu Čedok nejsou omezeny pouze na slevy při koupi zájezdu – klubovou kartu si rozhodně nezapomeňte vzít i na Vaši dovolenou! Ve vybraných destinacích jsou pro Vás připraveny atraktivní slevy z cen fakultativních výletů a různých služeb či nákupů. Podrobné informace a podmínky týkající se Clubu Čedok získáte na našich internetových stránkách www.cedok.cz, na bezplatné telefonní lince **800 112 112** či na kterékoli pobočce cestovní kanceláře Čedok. K čerpání slev je nutno při koupi zájezdu předložit platnou členskou kartu Clubu Čedok.



Kde a jak získáte informace o aktuální ceně vybraného zájezdu?

Dlouhodobým cílem naší cestovní kanceláře je nabízet Vám, našim zákazníkům, vždy ty nejvýhodnější cenové podmínky. Abychom mohli flexibilně reagovat na speciální nabídky ze strany našich dodavatelů a tyto výhody v reálném čase promítnout do konečné ceny zájezdů, není součástí tohoto katalogu tištěný ceník. Aktuální ceny jednotlivých zájezdů uvádíme na webových stránkách www.cedok.cz. V rámci tohoto katalogu je u každého zájezdu uvedena jeho webová stránka a QR kód, jejichž pomocí získáte všechny potřebné informace včetně aktuálních cen a slev rychle a pohodlně buď ve svém počítači, nebo mobilním telefonem. Aktuální cenovou nabídku Vám také rádi připraví naši zkušení prodejci na některém z prodejních míst Čedoku nebo Čedok Partnerů či autorizovaní prodejci. Seznam prodejních míst CK Čedok, Čedok Partnerů a autorizovaných prodejců uvádíme na závěrečných stránkách tohoto katalogu. V případě osobní návštěvy některého z prodejních míst CK Čedok, Čedok Partnera nebo vybraného autorizovaného prodejce Vám bude vypracována nejvýhodnější cenová nabídka na Vámi vybraný zájezd, případně Vám naši prodejci vytisknou aktuální ceník na Vámi vybraný zájezd.

Internetový on-line prodej na www.cedok.cz

Vám nabídne vždy aktuální nabídku včetně cen, dostupných slev a výhod. Samozřejmostí je pak jednoduchá rezervace, která Vám umožní nákup Vámi vybraného zájezdu bez nutnosti návštěvy na některém z našich prodejních míst.

Osobní informace a rezervace

Na 56 našich prodejních místech nebo u našich autorizovaných prodejců. Seznam poboček CK Čedok, Čedok Partnerů a autorizovaných prodejců včetně kontaktů naleznete v závěru tohoto katalogu nebo na www.cedok.cz.

Telefonické informace a rezervace

Na modré bezplatné lince Čedok **800 112 112** nebo na **221 447 777**. Telefonní čísla jsou Vám k dispozici od pondělí do neděle od 8:00 do 21:00 hod.

Písemné informace a rezervace

E-mailem: info@cedok.cz

Dopisem na adrese: Čedok a.s., rezervace zájezdů, 30. dubna 26, 702 00, Ostrava



facebook.com/ck.cedok



[Instagram](https://instagram.com/ckcedok#mujcedok)

instagram.com/ckcedok#mujcedok



Podmínky účasti na zájezdech a vzájemná práva a povinnosti, vznikající mezi klientem a naší cestovní kancelář, stanoví Všeobecné smluvní podmínky Čedoku a.s., jejichž úplné znění naleznete na závěrečných stránkách tohoto katalogu. Jejich nedílnou součástí jsou další podmínky upravující obsah našich služeb uvedených v následující informaci. Prostudujte si, prosím, ještě před sepsáním smlouvy o zájezdu jak Všeobecné smluvní podmínky, tak tyto naše uvedené doplňující informace, aby bylo dosaženo shody mezi naším a Vaším chápáním rozsahu a obsahu služeb.

Ubytování

Pro Vaši spokojenost je nabídka ubytovacích kapacit v každém cíli cesty co největší – od apartmánů až po luxusní hotely – tak, aby odpovídala Vaším představám a finančním možnostem. Vzhledem k tomu, že vnímání kvality i označování kategorie ubytování se mohou v jednotlivých zemích výrazně lišit, užívá Čedok pro hodnocení ubytovacích zařízení jak vlastní stupnici kvality služeb, tak i oficiální klasifikaci. V případě, že ubytovací kapacita nemá oficiální klasifikaci v rámci dané destinace, je příslušná ubytovací kapacita uváděna v tomto katalogu také bez oficiální klasifikace. Vlastní stupnice kvality služeb hotelů a apartmánů vyjadřuje pouze názor Čedoku na kvalitu ubytování tak, jak se jeví z hlediska standardu požadavků středoevropského cestovatele. Upozorňujeme, že kvalita ubytování v apartmánech není totožná s hotelem, neboť jde o odlišný typ ubytovacího zařízení. Například nelze očekávat, že apartmány označené třemi symboly Čedoku odpovídají svou úrovní stejné označenému hotelu. Kvalita služeb v apartmánech je zpravidla nižší než v hotelích, což nachází své vyjádření v cenách zájezdů. Vysvětlení vlastní stupnice kvality služeb je uvedeno níže.

Přestože naši pracovníci věnují nákup ubytovacích kapacit náležitou péči a stejná péče je následně věnována i úplnosti a přesnosti popisu ubytovacích zařízení v katalogu, nemůže Čedok ovlivnit některé skutečnosti:
 • ve výjimečném případě, zpravidla nikoli vinou naší CK, může dojít k přehodnocení ubytovacího objektu. V takovém případě Vám bude poskytnuto ubytování shodné či vyšší kategorie.
 • doba určená k ubytování a opuštění pokoje nebo apartmá je stanovena hotelem (ubytovatelem) tak, aby mohl být proveden řádný úklid. Naši snaha je zkrátit Vám při příjezdu dobu čekání na ubytování na minimum. Stejně tak při odchodu Vám zpravidla náleží zástupci zabezpečit po nezbytné nutnosti dobu uschování zavazadel. Bohužel naše cestovní kancelář nemůže garantovat v každém případě bezprostřední návaznost ubytování na Vaš příjezd nebo odjezd.

• ve většině hotelů je možné si pronajmout hotelový trezor. Využijte této možnosti k uchování svých cestovních dokladů, peněz a cenností. V opačném případě Vám doporučujeme rozdělit uvedené věci a uschovávat je minimálně na třech místech. Předjeďte tak případným nepříjemnostem spojeným se ztratou všech dokladů a finančních prostředků.
 • v žádném případě nelze označit vodu v ubytovacích objektech za pitnou.
 • koupelny ubytovacích objektů nižších kategorií často nejsou vybaveny mydlem nebo jsou vybaveny mydlem v drobném hotelovém balení. Doporučujeme vzít s sebou vlastní hygienické i toaletní potřeby, při ubytování v apartmánech i koupelny s prádlo a mycí potřeby na nádobí. V uzavřených venutných prostorách, jako jsou koupelny, může dojít k vlivem zvýšené vlhkosti k výskytu plísní, a to i přesto, že je koupelna pravidelně uklizena. Plíseň za konkrétních podmínek vznikne ve velmi krátkém časovém horizontu. Nemalý vliv na to má i nadmořská výška, kde platí jiná zákonitost stran kondenzace vzdušné vlhkosti než v nížinách. Proto je třeba v pokojích pravidelně větrat.

• ubytovací zvyklosti v některých zemích, např. ve Francii, Itálii a podobně, se mohou lišit od běžného standardu. Pro tyto země jsou typické malé rozměry pokojů a úsporná řešení lůžek formou paland. Některé pokoje mohou být vybaveny rozkládacím lůžkem a obytný prostor pokojů s přistýlkami může být značně pmezený. Rovněž konfigurace koupelen bývá velmi úsporná a často je sprcha řešena přímým výstupem vedle sanitárního zařízení. (Pokud si přejete vyšší standard, doporučujeme výběr ubytování vyšší kategorie.)
 • je-li v popisu vybavení pokoje uvedena varná konvice, je tento požadavek splněn i kávovarem a naopak.
 • pokud je ubytovací zařízení vybaveno klimatizací, může se stát, že v některých hotelích bude v činnosti pouze v době nejvyšší sezóny nebo za příplatek.
 • ubytovací zvyklosti v některých zemích se mohou lišit od standardů v České republice, např. konfigurace koupelen bývá velmi úsporná a často je sprcha řešena přímým výstupem vedle sanitárního zařízení.

• pro některé země jsou typické poměrně malé rozměry pokojů a úsporná řešení lůžek formou paland. Některé pokoje mohou být vybaveny rozkládacím lůžkem a obytný prostor pokojů s více přistýlkami může být značně omezený.
 • dalším typem úsporného řešení lůžek je jejich instalace formou vysouvacího lůžka z ložnice do prostoru. Myšlenka tohoto řešení je poskytnout klientovi větší prostorový komfort při denním pobytu v pokoji. Ceny uvedené v ceníku se vztahují i na tato lůžka, a není-li uvedeno v ceníku jinak, nelze pro tato lůžka poskytovat slevu z ceny.
 • přistýlka nemusí být vždy pevné lůžko, ale např. rozkládací lehátko, rozkládací křeslo, rozkládací gauč nebo palanda.
 • při ubytování jednoho klienta ve dvoulůžkovém nebo vícelůžkovém pokoji se účtuje příplatek za neobsazené lůžko, a to i v případech, kdy toto lůžko není v pokoji umístěno.

• v praxi to znamená, že jednolůžkový pokoj s dvoulůžkovým pokojem s doplškem na neobsazené lůžko jsou zcela rovnocenné a prodávají se za stejnou cenu. Konkrétní přidělení příslušného typu pokoje záleží výhradně na možnostech ubytovacího zařízení. Standardní jednolůžkový pokoj je vždy menších rozměrů.
 • při prodeji pokojů a zejména apartmánů preferujeme prodej těchto jed-

Stupnice kvality služeb CK Čedok



velmi jednoduché ubytování s minimálním komfortem a jednoduchým rozsahem stravování



jednoduché ubytování určené pro méně náročné turisty, s jednoduchým rozsahem stravování



běžný turistický standard ubytovacích a stravovacích služeb



kvalitní ubytování, vyšší standard ubytovacích a stravovacích služeb



luxusní standard ubytovacích a stravovacích služeb



zmenšený symbol (půl symbolu) - vyšší kvalita základního stupně

notek jako celek jednému objednateli. V některých případech a se souhlasem klienta jsou v prodeji i jednotlivá lůžka v těchto jednotkách s jejich doobsazením dalšími cizími klienty. Uvedená forma prodeje je určena pro klienty, kteří nejsou schopni plně obsadit celou ubytovací jednotku, nechťejí hradit poplatky za neobsazená lůžka a zároveň jim nevádí, když stejný objekt, zejména sociální zařízení popř. kuchyňku, sdílí s jinými klienty. Při zakoupení těchto produktů v případech, kdy klient nehradí předepsané poplatky za neobsazená lůžka, doporučujeme pečlivě konzultovat obsazení jednotky s prodejcem. Požadavek a očekávání klienta, že při této formě odběru produktu zůstanou neobsazená a neuhrazená lůžka fakticky volná, nemůžeme splnit. Uvedený stav nastává pouze výjimečně v případech, kdy celá ubytovací kapacita není plně obsazena.
 • fotografie ubytovacích kapacit uvedené v katalogu jsou ilustrační, proto nemusí vždy zcela přesně korespondovat s pokojem, který je klientovi na místě přidělen. Přidešených konkrétních ubytovacích kapacit provádí zásadně ubytovatelé a cestovní kancelář na toto má jen velmi omezený vliv.

Stravování

U každého zájezdu naleznete informaci o možnostech stravování. Námí používané pojmy znamenají:

- kontinentální snídaně – většinou opakující se nabídka - káva nebo čaj, chléb nebo pečivo, máslo, džem
- kontinentální snídaně zesílená (rozšířená) – má rozsah kontinentální snídaně rozšířený o plátek syra nebo salámu, popř. vejce
- bufetový způsob stravování – samoobslužný systém stravování s nabídkou studené i teplé kuchyně
- švédské stolné – samoobslužný systém stravování s nabídkou pouze studené kuchyně

V některých případech může být způsob stravování kombinovaný. Např. předěry jsou nabízeny formou švédského stolného, hlavní jídlo s obsluhou. Tato skutečnost je obvykle v katalogu uvedena. Naše CK nemůže zajistit, ani omezi, případnou nabídku specialist místní kuchyně dané země. Kvalita stravování (bohatost a pestrost) je většinou přímo úměrná kategorii zvoleného ubytovacího objektu. Avšak stravovací zvyklosti v některých zemích, se mohou lišit od našeho způsobu stravování ve vydatnosti a pestrosti některých denních jídel.
 Není-li uvedeno jinak, nápoje nejsou zahrnuté v ceně stravování. Fakultativně dokoupené večeře garantujeme při počtu deseti a více zájemců.

Doprava

Protože celkový dojem z Vaší dovolené nepochybně ovlivní kvalita dopravy, věnovali jsme v přípravě sezóny zvýšenou pozornost výběru smluvních dopravců. Autokarovou přepravu zajišťujeme buď vlastními autokary nebo dopravními prostředky solidních autobusových společností a v neposlední řadě využíváme i nabídky autokarové dopravy jiných CK. Naše CK používá na svých cestách autokary v dálkové úpravě, která obvykle zahrnuje video a nabídku teplých a studených nápojů. Do vzdálenějších míst pak i klimatizaci a WC. Všechna místa v autokaru mají stejnou hodnotu a nelze požadovat slevu z ceny při přidělení místa v autokaru, které klientovi nevyhovuje. Při přidělování míst v autokarech se snažíme vyhovět individuálním přáním klientů s tím, že přednost při výběru sedadel mají klienti, kteří se na zájezd přihlásí dříve.

Skipasy

Více denní skipasy mohou mít v jednotlivých střediscích specifické podmínky pro jejich vystavení (požadavek na fotografii, vratná záloha na čipovou kartu). Blíží informace obrázek v Cestovních informacích k Vašemu zájezdu. V případě Čerpaní věkové omezených zlevněných skipasů (dítě, junior, senior) počítejte s požadavkem na ověřená data narození (např. cestovním dokladem).

Lyžařské vleky

Údaje o vzdálenosti lyžařských vleků a lanovek od ubytovacího objektu uváděné v popisech, jsou pouze orientační, stejně jako zastávky skiibusu. Čedok nemůže garantovat sněhové podmínky. Funkčnost vleků a lanovek může být v některých obdobích omezena z důvodu špatných sněhových či klimatických podmínek, lavinového nebezpečí. Za tato omezení nenese Čedok odpovědnost.

Minimální počet účastníků pro realizaci zájezdu

Minimální počet účastníků pro realizaci zájezdu je 35 osob, není-li u jednotlivých zájezdů v katalogu, v potvrzení o zájezdu nebo ve smlouvě o zájezdu uvedeno jinak.

Dodatečná přání klientů

K požadavkům klienta na ubytování nebo dopravu, které klient uvádí při objednávce zájezdu, se Čedok snaží přihlížet a dle svých možností se jim snaží vyhovět.

Delegáti

Pokud v pobytovém středisku funguje střediskový delegát, bude Vás pro příjezd kontaktovat a bude Vám nápomocen v místě pobytu. Delegát má na starosti obvykle vše ubytovacích objektů a do střediska dojíždí. Při úvodní informativní schůzce Vás blíže seznámí s pobytovým místem a poskytovatými službami. Pro kontakty střediskového delegáta doporučujeme využívat pro řešení veškerých záležitostí především úřední hodiny, pravidelné schůzky nebo telefonické spojení pro případ mimořádné události nebo potřeby okamžitě pomoci.

Passové a vízové formality

Udělení viz spadá do kompetence příslušných zastupitelských úřadů. Není-li vízum klientovi uděleno, vízový poplatek propadá a CK tento poplatek nevrací. Rovněž tak nemůže refundovat cenu zájezdu, pokud klient stornuje zájezd z titulu neudělení vstupního víza, popřípadě je-li z určité země vyhoštěn. Podmínky pro udělení a platnost viz se mohou během roku měnit a konzulární úřad není povinen nás o tom informovat. Doporučujeme proto ověřit si potřebné informace vždy předem na www.mzv.cz a na konkrétním zastupitelském úřadě. Občanům třetího státu, kteří mají vízovou povinnost, doporučujeme, aby si veškeré informace týkající se vízové povinnosti a důležité skutečnosti si spíše zjistili ještě před zakoupením zájezdu. Pokud si takový klient neopatří víza pro cílové nebo tranzitní země a je ze zájezdu

vyločen, nese veškeré náklady za storno zájezdu. V případě neudělení víza platí Všeobecné smluvní podmínky Čedoku a.s.

Upozorňujeme na to, že vycestovat mimo EU je možné pouze s platným pasem, nikoliv na občanský průkaz, a to, ani když ho cílová země akceptuje.

Passové a vízové formality pro držitele jiných než českých pasů

Ověřte si potřebné informace (nutnost víza) předem na www.mzv.cz a na konkrétním zastupitelském úřadě příslušného státu.

Klienti, pokud jsou občany jiných států, jsou povinni zjistit si vízové podmínky této destinace sami ještě před zakoupením zájezdu. Pokud si klient, který není občanem ČR, neopatří víza a je ze zájezdu vyločen, nelze mu vrátit cenu zájezdu. V případě neudělení víza platí Všeobecné smluvní podmínky Čedoku a.s.

V případě, že cena zájezdu zahrnuje obstarání víz do zemí s vízovou povinností, jejich zakoupení ještě nezaručuje jejich udělení. Udělení viz spadá do kompetence příslušných zastupitelských úřadů. Není-li vízum klientovi uděleno, vízový poplatek propadá a CK nemůže jeho hodnotu vracet. Rovněž tak CK nemůže vracet cenu zájezdu, pokud klient neobdrží vstupní víza, popřípadě je-li ze státu destinace vyhoštěn, nebo není-li do státu destinace vypuštěn. Podmínky pro udělení a platnost viz se mohou během roku měnit a konzulární úřady nejsou povinni nás o tom informovat.

Způsoby placení

Naše cestovní kancelář umožňuje úhradu služeb širokým spektrem. Pokud jste si již vybrali svůj zájezd, Vaše objednávka byla autorizována a návštěva naší pobočky je pro Vás časově náročná, můžete si jej objednat na našich internetových stránkách www.cedok.cz a zaplatit svou platební kartou zabezpečenou platbou online nebo můžete cenu zájezdu uhradit bankovním převodem na naše účty, jejichž čísla Vám sdělíme při potvrzení objednávky nebo bezhotovostně také na základě vystavené faktury. Při osobní návštěvě pobočky jsou možné jak hotovostní platby, tak platby platebními kartami. Blíží informace Vám podá každá pobočka naší CK nebo pracovníci naší rezervační centrály.

Specifickou formu úhrady tvoří hodnotové poukázky, které vydává Čedok samostatně nebo ve spolupráci se svými smluvními partnery. Podmínky úhrady těmito poukázkami jsou uvedeny přímo na každé poukázce. Poukázky nejsou směřitelné na finanční hotovost.

Důležité upozornění při uzavírání smlouvy o zájezdu u obchodních zástupců Čedoku

Obchodní zástupce Čedoku (autorizovaný prodejce) je Čedokem zmocněn výhradně k tomu, aby při uzavírání smlouvy o zájezdu od klienta inkasoval pouze zálohu ve výši a lhůtách stanovených ve smluvních podmínkách. Zbývající část ceny zájezdu hradí zákazník vždy přímo Čedoku, a to kterýmkoliv z výše uvedených způsobů placení. Zákazník má právo i při platbě zálohy uhradit tuto částku přímo Čedoku a nikoli obchodnímu zástupci, avšak tato platba musí být realizována v době rezervace služeb tj. ještě před uzavřením vlastní smlouvy o zájezdu. K tomuto opatření Čedok přistoupil z důvodu posílení jistoty všech klientů, že jejich finanční prostředky budou sloužit výhradně k úhradě jimi zakoupených služeb.

Ceny služeb

Základní cena je cena uvedená na webových stránkách www.cedok.cz u konkrétních zájezdů. Tato cena nezahrnuje fakultativní služby, nepovinné příplatky a případné služby. Základní cena a zákazníkem zakoupené fakultativní služby tvoří cenu zájezdu ve smyslu zákona. Všechny ceny uvedené v tomto katalogu jsou uvedeny v Kč a za jednu osobu. Nabídky „poslední minutě“, „speciální nabídky“, mohou uvádět cenu nižší, než je cena uvedená v katalogu. Při zakoupení zájezdu individuálním cestovatelem při neobsazení více lůžkového pokoje bude požadována úhrada příplatku za jednolůžkový pokoj. Věková hranice dětských cen, popř. slev a rozhodující, není-li uvedeno jinak, se rozumí do dovršení věku dítěte, kdy rozhodující je věk dítěte v den příletu/návratu do vlasti.

Slevy za včasný nákup

Aktuální slevy za včasný nákup uvádíme na webových stránkách www.cedok.cz u jednotlivých hotelů (za tímto účelem doporučujeme využít webovou adresu jednotlivých zájezdů nebo QR kód) nebo Vám je ochotně sdělí náš prodejce zájezdu cestovní kanceláře Čedok. Sleva pro členy Klubu Čedok platí pro klienty, kteří jsou držitelé členské karty Klubu Čedok, a jejich doprovod v rámci jedné smlouvy o zájezdu a ubytovací jednotky (pokoj či apartmáň). Slevy za včasný nákup poskytujeme procentní sazbou ze základní ceny zájezdu (nevztahuje se na fakultativní služby a příplatky). Slevy nelze navzájem sčítat, ani je kombinovat s jinými slevami (použit současně). Slevu ve výši až 15% poskytujeme na vybrané zájezdy za termíny do odvolání, nejpozději však do 31.10.2018

Dítě zdarma

V zájezdech vlastní dopravou označených symbolem „Dítě zdarma“ nabízejeme veškeré služby zahrnuté v základní ceně dospělé osoby zcela zdarma pro jedno dítě ubytované v jednom pokoji se dvěma dospělými. Věk dítěte, na něž se uvedená sleva vztahuje, a období nebo termíny zájezdu, kdy lze cenu využít jsou uvedeny na www.cedok.cz u jednotlivých hotelů nebo Vám je sdělí prodejce. U autokarových zájezdů označených symbolem „Dítě zdarma“ platí jediné dítě splňující věkové podmínky uvedené na www.cedok.cz u jednotlivých hotelů, ubytované v jednom pokoji se dvěma dospělými, jen pevnou dětskou cenu, zahrnující jen cenu jídelny a případných doplňkových služeb. Ubytování a stravu má dítě zdarma.

Výhrada změny podmínek

Nabídku v tomto katalogu připravujeme se značným předstihem. V době mezi vydáním katalogu a realizací zájezdu proto mohou nastat nové okolnosti, které mají vliv na podmínky realizace zájezdu. Naše cestovní kancelář Vás proto, před sjednáním smlouvy o zájezdu, bude informovat o případných změnách v katalogu uvedených informací.

Ceny uvedených v tomto katalogu a ceniku byly kalkulovány dle kurzů platných k 27. 7. 2018. Údaje uvedené v tomto katalogu jsou platné ke dni uzavření, tj. k 29. 6. 2018. Čedok si vyhrazuje právo na jejich změnu. Tiskové chyby jsou vyhrazeny. Katalog je platný do 30. 4. 2019.

ÚVODNÍ USTANOVENÍ

- Cestovní kancelář Čedok a.s., se sídlem Na příkopě 857/18, 111 35 Praha 1, Česká republika, IČO: 601 92 755, zapsaná v obchodním rejstříku vedeném Městským soudem v Praze pod. sp. zn. B 2263 (dále jen „Čedok“):
 - jako pořadatel (§ 2523 zákona č. 89/2012 Sb., občanský zákoník dále jen OZ) nabízí a prodává zájezdy (§ 1 b) zákona č. 159/199 Sb. o některých podmínkách podnikání a výkonu některých činností v oblasti cestovního ruchu dále jen ZCR) na základě Smlouvy o zájezdu vyhotovené v písemné formě, která obsahuje všechny zákonom stanovené náležitosti pro Potvrzení o zájezdu (§ 2525 OZ). Není-li Smlouva o zájezdu vyhotovena v písemné formě (zejm. internetový prodej), cestovní kancelář Čedok a.s. vydá zákazníkovi Potvrzení o zájezdu v textové podobě.
 - nabízí a prodává svým jménem a na svůj účet pobytu, tj. jednotlivé služby cestovního ruchu (§ 1 a ZCR) - ubytování, jehož součástí je stravování, nebo ubytování spolu s další jednou nebo více službami cestovního ruchu nepředstavující významnou ani podstatnou část pobytu, které nejsou zájezdem, ani spojenými cestovními službami (dále jen „pobyt“), a to na základě Smlouvy o zajištění pobytu. Není-li Smlouva o zajištění pobytu vyhotovena v písemné formě, cestovní kancelář Čedok a.s. vydá zákazníkovi příslušný písemný doklad o zakoupení služby (voucher/poukaz apod.), jehož převzetí zákazník potvrdí.
 - zprostředkovává výběr alespoň dvou typů služeb cestovního ruchu pro účely těžké cesty nebo pobytu, které nejsou zájezdem a na jejichž poskytnutí jsou uzavřeny samostatně smlouvy s jednotlivými poskytovateli služeb cestovního ruchu, čímž dochází ke sjednání spojených cestovních služeb (§ 1 c ZCR, dále jen „**spojené cestovní služby**“ nebo „**SCS**“). V těchto případech Čedok a.s. vydá zákazníkovi příslušné písemné doklady o zakoupení každé jednotlivé služby u příslušného poskytovatele (voucher, letenku apod.).
 - zprostředkovává prodej některého z typů služeb cestovního ruchu (§ 1 a ZCR), nebo soubor jednoho typu služeb s další jednou nebo více službami cestovního ruchu nepředstavující významnou část ceny dané kombinace a ani nejsou podstatnou částí takového souboru, které nejsou zájezdem ani spojenými cestovními službami (dále jen „**jiná služba CR**“). V těchto případech Čedok a.s. vydá zákazníkovi příslušný písemný doklad o zakoupení služby u příslušného poskytovatele služby (letenku či jinou dopravní cenu, voucher apod.).
- Tyto Všeobecné smluvní podmínky cestovní kanceláře Čedok a.s. (dále jen „VSP“) upravují práva a povinnosti smluvních stran ze:
 - smlouvy o zájezdu
 - smlouvy o zajištění pobytu
 - smlouvy o zprostředkování prodeje spojených cestovních služeb
 - smlouvy o zprostředkování prodeje jiné služby CR
- Čedok, před uzavřením Smlouvy o zájezdu, nebo před tím, než zákazník učiní závaznou objednávku, nebo před uzavřením smlouvy na službu, která je součástí SCS, informuje zákazníka, a jaké smlouvé jeho komunikace s Čedokem směřuje, a předá mu příslušný formulář v souladu s vyhláškou č. 122/2018 Sb. o vzorech formulářů pro jednotlivé typy zájezdů a spojených cestovních služeb, který obsahuje informaci, zda se jedná o zájezd nebo SCS a informaci o právní ochraně zákazníka.
- Tyto Všeobecné smluvní podmínky cestovní kanceláře Čedok a.s. (dále jen „VSP“) jsou nedílnou součástí Smlouvy o zájezdu (Potvrzení o zájezdu) nebo Smlouvy o zajištění pobytu, nebo jiné smlouvy uzavřené mezi zákazníkem a cestovní kancelář Čedok a.s.

ČÁST A – ZÁJEZD A POBYT

Článek I – VZNIK SMLUVNÍHO VZTAHU PŘEDMĚT A OBSAH SMLOUVY

- V případě zájezdu** vzniká smluvní vztah mezi zákazníkem a Čedokem uzavřením Smlouvy o zájezdu. Obsah této smlouvy je dále určen též tímto VSP, které jsou součástí katalogu a jsou zveřejněny též na <https://www.chedok.cz>, katalogem, případně jinou nabídkou, které byly zákazníkovi předány, odkazem na kód produktu uvedeném ve Smlouvě o zájezdu (Potvrzení o zájezdu), dále i podmínkami poskytování služeb, které vysvětlují a doplňují některé údaje uvedenými v katalogu (Informace – obsah, rozsah a další podmínky poskytování služeb), a na <https://www.chedok.cz> (Důležité informace a podmínky pro účast na zájezdu/pobytu), přepravními podmínkami příslušných dopravců zveřejněnými na <https://www.chedok.cz> příp. i Speciálními podmínkami příloženými ke Smlouvě o zájezdu (Potvrzení o zájezdu) jako nedílná součást. Smlouva o zájezdu mohou tvořit také samostatné smlouvy s jednotlivými poskytovateli služeb cestovního ruchu. V takovém případě jsou tyto smlouvy a jejich obsah v. popisu služeb v nabídkových materiálech součástí smluvního rámce se všemi s tím spojenými důsledky.
 - V případě uzavření Smlouvy o zájezdu Čedok odpovídá za řádné poskytnutí všech sjednaných služeb cestovního ruchu a je povinen poskytnout zákazníkovi pomoc v nesnázích. Zákazník může vůči Čedoku uplatnit veškerá práva, pro něj vyplývající z právních předpisů Evropské unie a ZCR, týkajících se zájezdů. Zákazník má v tomto případě rovněž zajištění ochrany pro případ úpadku Čedoku, na základě Čedokem uzavřeného pojištění záruky pro případ úpadku.
 - V **případě pobytu** vzniká smluvní vztah mezi zákazníkem a Čedokem uzavřením Smlouvy o zajištění pobytu. Obsah této smlouvy je dále určen též tímto VSP, které jsou zveřejněny též na <http://www.chedok.cz>, katalogem, příp. jinou nabídkou, které

byly zákazníkovi předány, odkazem na kód produktu uvedeném ve Smlouvě o zajištění pobytu, dále i podmínkami poskytování služeb, které vysvětlují a doplňují některé údaje uvedenými v katalogu (Informace – obsah, rozsah a další podmínky poskytování služeb), a na <https://www.chedok.cz> (Důležité informace a podmínky pro účast na zájezdu/pobytu) příp. i Speciálními podmínkami příloženými ke smlouvě jako její nedílná součást.

V případě uzavření Smlouvy o zajištění pobytu Čedok odpovídá za řádné poskytnutí služeb a zákazník může vůči Čedoku uplatnit veškerá práva, pro něj vyplývající ze smlouvy a OZ. Na zákazníka se v těchto případech však nebudou vztahovat práva přiznaná cestujícím vyplývající z právních předpisů Evropské unie a ZCR týkajících se zájezdů a spojených cestovních služeb.

- Ubytování, které je obsahem Smlouvy o zájezdu pořádaném Čedokem nebo Smlouvy o zajištění pobytu, je vždy v souladu s právními předpisy státu, ve kterém je poskytováno.
- Jsou-li ve Smlouvě o zájezdu nebo ve Smlouvě o zajištění pobytu sjednány podmínky odlišné od ustanovení VSP nebo jiných podmínek uvedených v odst. 1 a 2, mají odchýlná ujednání v takové smlouvě přednost před zněním VSP nebo jiných podmínek uvedených v odst. 1 a 2.
- Délka zájezdu je vyjádřena v katalogu počtem dní. Podle právních předpisů ČR i EU je za začátek zájezdu považován okamžik zahájení první služby a za konec zájezdu ukončení poskytnutí služby. Zájezd začíná ten kalendářní den, kdy Čedok poskytne první službu (např. odbavení na letišti, nástup do autobusu při transferu na letiště, nástup do autobusu při autobusové dopravě, ubytování v případě zájezdů bez dopravy, aut.). Do celkového počtu dní trvání zájezdů jsou tedy zahrnuti i dny určené pro cestu do místa pobytu a zpět, a to i v případech, kdy je zahájení zájezdu a ukončení zájezdu organizováno v pozdních nočních hodinách, příp. časných ranních hodinách. Délka pobytu, v případě zajištění ubytování jako jedné služby cestovního ruchu, která není součástí zájezdu ani spojených cestovních služeb je vyjádřena počtem nocí.
- V případě, že ve Smlouvě o zájezdu či Smlouvě o zajištění pobytu je uvedeno, že se jedná o zájezd či pobyt „na vyžádání“, pak se smlouva v takovém případě sjednává s rozvazovací podmínkou dle § 548 odst. 2 OZ. Rozvazovací podmínka je splněna v případě, jestliže sjednaný zájezd či pobyt není k dispozici z důvodu vyčerpání či neexistence (i) ubytovacích kapacit, (ii) přepravních kapacit, (iii) jiné služby podstatné a významné pro realizaci zájezdu či pobytu. V případě naplnění rozvazovací podmínky Čedok oznámí zákazníkovi zánik smluvního vztahu nejpozději do 7 dnů od uzavření smlouvy, pokud není ve smlouvě sjednána jiná lhůta a bez zbytečného odkladu vrátí zákazníkovi vše, co od něho obdržel. Zákazník v těchto případech nemá nárok na náhradu škody, majetkové i nemajetkové újmů či jakékoli další jiné plnění ze strany Čedoku.

Článek II – CENOVÉ A PLATEBNÍ PODMÍNKY

- Zákazník je povinen uhradit cenu zájezdu před jeho zahájením a cenu pobytu před nastoupením na pobyt. Za zaplacení ceny se považuje, podle formy úhrady, den převzetí hotovosti, den platby platební kartou anebo den připsání platby na účet Čedoku.

Výše záloh a časový rozvrh plateb jsou stanoveny, pokud se smluvní strany nedohodnou jinak, takto:

 - a) u zájezdu a pobytu je zákazník povinen při vzniku smluvního vztahu uhradit zálohu ve výši 50 % sjednané ceny,
 - b) doplatek ceny zájezdu nebo pobytu je zákazník povinen uhradit nejpozději 30 dnů před zahájením zájezdu nebo nástupem na pobyt;

V případě vzniku smluvního vztahu ve lhůtě kratší než 30 dnů před zahájením zájezdu nebo nástupem na pobyt je zákazník povinen uhradit 100 % sjednané ceny již při vzniku smluvního vztahu. Při porušení tohoto závazku má Čedok právo od Smlouvy o zájezdu nebo od Smlouvy o zajištění pobytu odstoupit.
- V případě úhrady ceny nebo části ceny zájezdu nebo pobytu formou poukázky (poukazu) Čedoku nebo jiné poukázky (poukazu) Čedokem přijímané, zákazník (poukazník) i Čedok (poukazovaný) postupují v souladu s podmínkami pro jejich uplatnění a přijímání stanovenými poukazatelem (vydavatelem) takové poukázky (poukazu). Poukázky (poukazy) lze uplatnit pouze v provozovně Čedoku a v plně nominální hodnotě a nelze je směnít za peníze a to ani v případě odstoupení od Smlouvy o zájezdu či Smlouvy o zajištění pobytu kteroukoliv ze smluvních stran ani zrušení zájezdu či pobytu ze strany Čedoku.

Článek III – PRÁVA A POVINNOSTI ZÁKAZNÍKA

1. K základním právním zákazníkovi patří zejména:

- právo na řádné poskytnutí sjednaných a zaplacených služeb ve Smlouvě o zájezdu či Smlouvě o zajištění pobytu,
- právo vyžadovat od Čedoku informace o všech skutečnostech, které jsou mu známy a které se dotýkají sjednaných a zaplacených služeb ve Smlouvě o zájezdu či Smlouvy o zajištění pobytu,
- právo být seznámen s případnými změnami sjednaných služeb,
- právo na ochranu osobních dat a informací o cílech cest, které jsou obsahem Smlouvy o zájezdu nebo Smlouvy o zajištění pobytu, příp. dalších dokumentů před nepovolání osobami,
- právo na doručení dalších odborných a pro zákazníka důležitých údajů o všech skutečnostech, které jsou Čedoku známy, pokud nejsou obsaženy již ve Smlouvě o zájezdu nebo v katalogu a na <https://www.chedok.cz>, nejpozději 7 dní před zahá-

jením zájezdu, a pokud to vyžadují okolnosti, i na předání letenky, poukazu/poucheru k ubytování, dokladu nutného pro poskytnutí fakultativních výletů, pronájmu motorového vozidla apod. nebo jiný doklad, jehož je pro uskutečnění zájezdu dle Smlouvy o zájezdu nebo pobytu dle Smlouvy o zajištění pobytu třeba, zpravidla na emailovou adresu uvedenou ve smlouvě, a pokud není uvedena, dopisem zaslaným na adresu bydliště uvedeného ve smlouvě, a to ve stejné lhůtě,

- právo postoupit Smlouvu o zájezdu, splňuje-li třetí osoba podmínky účasti na zájezdu, a písemně Čedoku oznámí, že se místo něho zájezdu účastní jiná osoba uvedená v oznámení. V případě, že zákazník právo na změnu v osobě účastníka zájezdu chce uplatnit, je povinen dodržet postup a podmínky dle odst. 2 písm. l) tohoto článku.
- 2. K základním povinnostem zákazníka patří zejména:**
- poskytnout Čedoku součinnost, která je potřebná k řádnému zabezpečení a poskytnutí služeb, především pravdivě a úplně uvést Čedokem požadované údaje ve smlouvě vč. jakýchkoli změn takových údajů a předložit další doklady k žádosti o udělení víz,
 - zajistit u osob mladších 15 let doprovod a dohled zletilé osoby a souhlas zákonných zástupců s doprovodem třetí osobou, obdobně zajistit doprovod a dohled osob, jejichž zdravotní stav to vyžaduje,
 - předložit souhlas zákonných zástupců v případě, že zákazník starší 15 let a mladší 18 let hodlá uzavřít smlouvu na služby čerpané v zahraničí,
 - v případě, že stát, kam cestuje nezletilá osoba, vyžaduje písemné potvrzení a souhlas zákonných zástupců s vycestováním (informace lze zjistit na webových stránkách MZV ČR v rubrice věnované konkrétnímu státu), zajistit takový doklad zákonných zástupců nezletilého s úředně ověřeným podpisem,
 - převzít od Čedoku doklady potřebné pro čerpání služeb a dostavit se ve stanoveném čase na místo určení (srazu, odjezdu, pobytu apod.) se všemi požadovanými doklady,
 - mit u sebe všechny doklady požadované pro vstup do příslušných měst pobytu i tranzit (platný cestovní doklad vydaný státem, jehož uvedl, že je občanem, víza, doklad o zdravotním pojištění, souhlas zákonných zástupců s vycestováním nezletilého apod., pokud je vyžadováno),
 - splnit očkovací, popř. další zdravotnické povinnosti při cestách do zemí, pro které jsou stanoveny zdravotnickými předpisy, mit příslušná lékařská potvrzení a doporučení pro cesty požadovaná zejména leteckými dopravci,
 - řídít se pokyny průvodce zájezdu nebo jiné Čedokem určené osoby a dodržovat stanovený program, dodržovat předpisy platné v navštívené zemi, vč. předpisů dopravců a ubytovatelů,
 - počínat si za všech okolností tak, aby předcházel vzniku škody na zdraví a majetku nebo jiné újmy své, ostatním zákazníkům, poskytovatelům služeb nebo Čedoku a uhradit případnou škodu a újmu, kterou způsobil,
 - zdržet se jednání, která by omezovala práva ostatních zákazníků,
 - ztrátu, poškození či pozdní dodání zavazadel v letecké přepravě uplatnit bez zbytečného odkladu přímo u dopravce,
 - v případě, že zákazník využije svého práva na oznámení změny v osobě účastníka zájezdu dle odst. 1 písm. f) tohoto článku, je povinen oznámení učinit v textové podobě a doručit je Čedoku, případně prodejci, u kterého uzavřel Smlouvu o zájezdu, a k oznámení přiložit podepsané prohlášení nového účastníka (postupníka), které obsahuje všechny jeho osobní údaje potřebné k uzavření smlouvy, že:
 - souhlasí s uzavřením Smlouvy o zájezdu a
 - splňuje podmínky pro účast na zájezdech.
Oznámení je včasné, je-li Čedoku doručeno alespoň sedm dnů před zahájením zájezdu.
 - V případě změny v osobě účastníka zájezdu dle tohoto ustanovení jsou postoupitel a postupník závazně a nerozdílně k zaplacení ceny zájezdu a k úhradě nákladů, které Čedokem v souvislosti se změnou účastníka vzniknou.
- 3. K povinnostem účastníka, kteří uzavřeli smlouvu ve prospěch třetích osob (§ 1767 OZ) dále patří zejména:**
- odpovědnost jako spoludlužníka za splnění závazků všech osob, v jejichž prospěch smlouvu uzavřel, vč. včasné úhrady ceny zájezdu nebo pobytu a předání potřebných informací,
 - seznámit osoby, v jejichž prospěch smlouvu s Čedokem uzavřeli, s tímto VSP, jakož i s dalšími informacemi, které od Čedoku obdrží nebo na které je odkazováno v těchto VSP, zejména je pak informovat o rozsahu a kvalitě služeb,
 - v případech, kdy předmětem smluvního vztahu je zájezd, seznámit všechny účastníky zájezdu s dokladem pojišťovny o pojištění záruku pro případ úpadku Čedoku,
 - zabezpečit, aby všichni účastníci plnili základní povinnosti účastníků, které vyžadují jejich osobní součinnost a jejichž nositelem může být jen jednotlivý účastník.

Článek IV – POVINNOSTI A PRÁVA ČEDOKU

- K právním a povinnostem účastníků uvedeným v článku III se vztahují odpovídající povinnosti a práva Čedoku.
- Čedok odpovídá za řádné poskytnutí všech ve Smlouvě o zájezdu nebo Smlouvě o zajištění pobytu sjednaných služeb cestovního ruchu a v případě zájezdu má povinnost poskytnout zákazníkovi pomoc v nesnázích.
- Čedok je povinen pravdivě a řádně informovat zákazníka o všech

skutečnostech týkajících se sjednaných služeb, které jsou pro zákazníka důležité a které jsou Čedoku známy.

- Umožňuje-li mezinárodní smlouva, kterou je ČR vázána, omezení výše náhrady škody vzniklé porušením povinnosti ze smlouvy nebo podmínek náhrady škody, hradí Čedok škodu jen do výše tohoto omezení.

Článek V – ZRUŠENÍ A ZMĚNY DOHODNUTÝCH SLUŽEB

1. Zrušení dohodnutých služeb

- Čedok je oprávněn zrušit zájezd před jeho zahájením, pokud počet osob přihlášených na zájezd je nižší, než nejnižší počet určený ve Smlouvě o zájezdu, a zrušení zájezdu oznámí zákazníkovi ve lhůtě:
 - 20 dní před zahájením zájezdu v případě, že jeho délka činí více než šest dní,
 - 7 dní před zahájením zájezdu, v případě, že jeho délka činí dva až šest dní,
 - 48 hodin před zahájením zájezdu v případě, že jeho délka činí méně než dva dny.

- Čedok je oprávněn zrušit zájezd před jeho zahájením, nebo pobyt před jeho nástupem, jestliže mu k plnění závazku dle Smlouvy o zájezdu nebo Smlouvy o zajištění pobytu brání nevyhnutelné a mimořádné okolnosti a zrušení zájezdu nebo pobytu oznámil zákazníkovi bez zbytečného odkladu ještě před zahájením zájezdu nebo nástupu na pobyt.

2. Změny dohodnutých služeb před zahájením zájezdu a nástupu na pobyt

- Čedok si vyhrazuje právo k provedení nepodstatných změn ve svých smluvních závazcích vyplývajících ze Smlouvy o zájezdu. Údaje o změně je Čedok povinen oznámit zákazníkovi v textové podobě jasným a srozumitelným způsobem. Nepodstatné změny nezakládají zákazníkovi právo na odstoupení od Smlouvy o zájezdu.
- Nutí-li vnější okolnosti Čedok před zahájením zájezdu změnit některou z hlavních náležitostí Smlouvy o zájezdu (§ 2527 OZ), nebo nemůže splnit zvláštní požadavky zákazníka, které Čedok dle Smlouvy o zájezdu přijal, nebo navrhne-li zvýšení ceny zájezdu o více než osm (8) procent, může zákazník návrh na změnu Smlouvy o zájezdu přijmout nebo může od smlouvy odstoupit, aniž by musel hradit odstupné. Spolu s návrhem na změnu závazků vyplývajících ze Smlouvy o zájezdu oznámí Čedok zákazníkovi jasným, srozumitelným a zřetelným způsobem a bez zbytečného odkladu v textové podobě (i) dopad navrhovaných změn na cenu zájezdu; (ii) lhůtu, v níž může zákazník od smlouvy odstoupit, která nesmí být kratší než 5 dnů a musí skončit před zahájením zájezdu; (iii) důsledky pro zákazníka, neodstoupí-li včas od smlouvy; (iv) údaje o případném náhradním zájezdu a jeho ceně. Zákazník se změnou Smlouvy o zájezdu, kdy se změna smlouvy dotýká hlavních náležitostí zájezdu, celkové ceny zájezdu, způsobu platby, počtu osob nutných k uskutečnění zájezdu a lhůtu, během níž může Čedok od smlouvy odstoupit, nebo výše odstupného projeví svůj výslovný souhlas formou dodatku ke Smlouvě o zájezdu, nebo jinou formou v textové podobě. Pokud zákazník ve lhůtě stanovené Čedokem od Smlouvy o zájezdu dle tohoto ustanovení neodstoupí, platí, že zákazník se změnou závazků souhlasí. V případě, že v důsledku změny Smlouvy o zájezdu dle tohoto ustanovení dojde ke snížení jakosti nebo nákladů zájezdu, má zákazník právo na přiměřenou slevu.
- Je-li Čedok nucen z objektivních důvodů před nástupem na pobyt změnit podmínky Smlouvy o zajištění pobytu, platí ustanovení odst. 2 tohoto článku obdobně.

3. Změny smluvních podmínek ze strany/na přání zákazníka

Čedok na přání zákazníka, je-li to podle okolností možné, zejména je-li to možné dle podmínek poskytovatelů služeb, provádí změny podmínek sjednaných ve smlouvě. Provedení takových změn podléhá zaplacení poplatku ve výši a za podmínek níže uvedených. Poplatky se účtují vždy za každou osobu včetně dětí.

- Změna jména a jiných osobních údajů vč. adresy zákazníka před zahájením zájezdu nebo pobytu 100 Kč.
- Změna místa odjezdu v tuzemsku před zahájením zájezdu do zahraničí i tzv. svozy autokarem 100 Kč.
- Zkrácení/prodloužení délky zájezdu nebo pobytu v rámci stanoveného termínu a místa pobytu ve lhůtě do 31 dnů včetně před zahájením zájezdu nebo nástupu na pobyt v tuzemsku 200 Kč. Pozdější změna je posuzována jako odstoupení od smlouvy zákazníkem a uzavření nové smlouvy, tzn., že Čedok bude účtovat příslušné odstupné dle těchto VSP.
- Zkrácení/prodloužení délky zájezdu nebo pobytu v rámci stanoveného místa pobytu ve lhůtě do 47 dnů včetně před zahájením zájezdu nebo nástupu na pobyt v zahraničí 200 Kč. Pozdější změna je posuzována jako odstoupení od smlouvy zákazníkem a uzavření nové smlouvy, tzn., že Čedok bude účtovat příslušné odstupné dle těchto VSP.
- Změna termínu zájezdu nebo pobytu v tuzemsku ve lhůtě do 31 dnů včetně před nástupem skutečně vzniklé náklady spojené se změnou, nejméně však 200 Kč. Pozdější změna je posuzována jako odstoupení od smlouvy zákazníkem a uzavření nové smlouvy, tzn., že Čedok bude účtovat příslušné odstupné dle těchto VSP.

Článek VI – ODSTOUPENÍ OD SMLOUVY A ODSTUPNÉ

- Čedok je oprávněn před zahájením zájezdu nebo nástupu na pobyt od Smlouvy o zájezdu nebo Smlouvy o zajištění pobytu odstoupit z důvodu

- zrušení zájezdu nebo zrušení pobytu dle článku V, odst. 1 VSP, nebo
- poruší-li zákazník svou povinnost vyplývající ze smlouvy. Oznámení o odstoupení od smlouvy doručí Čedok zákazníkovi. Účinky odstoupení od smlouvy nastávají dnem doručení oznámení.

- Zákazník má právo odstoupit od smlouvy před zahájením zájezdu nebo nástupu na pobyt

- bez uvedení důvodu,
- nesouhlasí-li se změnou závazků vyplývajících ze smlouvy dle článku V, odst. 2 VSP,
- z důvodů porušení povinností Čedoku, vyplývajících ze smlouvy,
- v případě Smlouvy o zájezdu dále také, jestliže v místě určené cesty nebo pobytu nebo jeho bezprostředním okolí nastaly nevyhnutelné a mimořádné okolnosti, které mají významný dopad na poskytování zájezdu nebo na přepravu osob do místa určené cesty nebo pobytu.

Oznámení o odstoupení od smlouvy zákazník doručí Čedoku, popřípadě prodejci, u kterého zájezd nebo pobyt zakoupil. V oznámení zákazník musí uvést jméno, příjmení, adresu, číslo smlouvy. Odstoupení od smlouvy může zákazník rovněž sepsat v prodejném místě, kde zájezd nebo pobyt zakoupil. Účinky odstoupení od smlouvy nastávají dnem doručení oznámení.

- Dojde-li k odstoupení od smlouvy dle ustanovení odst. 1 písm. a) a odst. 2 písm. b), c) nebo d) tohoto článku VSP je Čedok povinen bezodkladně, nejpozději do 14 dnů od odstoupení, vrátit veškeré platby uhrazené zákazníkem nebo v jeho prospěch. V případech uvedených v odst. 1 písm. a) a odst. 2 písm. d) tohoto článku VSP nevzniká Čedoku vůči zákazníkovi povinnost k náhradě škody.
- V případě odstoupení zákazníka od smlouvy dle ustanovení odst. 2 písm. a) tohoto článku VSP nebo odstoupí-li Čedok od smlouvy z důvodu porušení povinností zákazníkem stanovené smlouvou a VSP, je zákazník povinen zaplatit Čedoku odstupné ve výši stanovené v odstavci 7, pokud není ve smlouvě uvedeno jinak.

7.1. Odstupné u tuzemských zájezdů a pobytů, je stanoveno ve výši skutečně vzniklých nákladů spojených se zrušením zájezdu nebo pobytu, nejméně však:

v případě odstoupení od smlouvy nejpozději

30. den před zahájením zájezdu/nástupu na pobyt 200,- Kč za osobu
29. až 20 den před zahájením zájezdu/nástupu na pobyt 10 % ze sjednané ceny
19. až 15. den před zahájením zájezdu/nástupu na pobyt 30 % ze sjednané ceny
14. až 7. den před zahájením zájezdu/nástupu na pobyt 70 % sjednané ceny
6. až 4. den před zahájením zájezdu/nástupu na pobyt 80 % ze sjednané ceny
- 3 a méně dní před zahájením zájezdu/nástupu na pobyt 100 % ze sjednané ceny

7.2. Odstupné u zahraničních zájezdů a pobytů v Evropě a Středomoří je stanoveno ve výši skutečně vzniklých nákladů spojených se zrušením zájezdu nebo pobytu, nejméně však:

v případě odstoupení od smlouvy nejpozději

46. den před zahájením zájezdu/nástupu na pobyt 2 000,- Kč za osobu u leteckých zájezdů/pobytů 1 500,- Kč za osobu u ostatních zájezdů/pobytů,
45. až 29. den před zahájením zájezdu/nástupu na pobyt 30 % sjednané ceny,
28. až 15. den před zahájením zájezdu/pobytu 50 % sjednané ceny,
14. až 7. den před zahájením zájezdu/nástupu na pobyt 70 % sjednané ceny,
6. až 4. den před zahájením zájezdu/nástupu na pobyt 80 % sjednané ceny,
- 3 a méně dní před zahájením zájezdu/nástupu na pobyt 100 % sjednané ceny.

7.3. Odstupné u lodních zájezdů (i v Evropě a Středomoří) a dále u zájezdů/pobytů mimo Evropu a Středomoří je stanoveno ve výši skutečně vzniklých nákladů spojených se zrušením zájezdu nebo pobytu, nejméně však:

v případě odstoupení od smlouvy nejpozději

60. den před zahájením zájezdu/nástupu na pobyt 3 000,- Kč na osobu,
59. až 30. den před zahájením zájezdu/nástupu na pobyt 30 % sjednané ceny,
29. až 21. den před zahájením zájezdu/nástupu na pobyt 50 % sjednané ceny,
20. až 15. den před zahájením zájezdu/nástupu na pobyt 70 % sjednané ceny,
14. až 5. den před zahájením zájezdu/nástupu na pobyt 80 % sjednané ceny,
- 4 a méně dní před zahájením zájezdu/nástupu na pobyt 100 % sjednané ceny.

Sjednanou cenu se pro účely výpočtu odstupného rozumí celková cena zájezdu/pobytu včetně ceny všech zákazníkem zakoupených fakultativních služeb.

- Skutečné vzniklými náklady se rozumí provozní náklady Čedoku a smluvně sjednané nebo právním předpisem stanovené náhrady tuzemským a zahraničním dodavatelům služeb.
- Dokladem o těchto nákladech je pro účel odstoupení od smlouvy zahrnují země:

Maroko, Alžírsko, Tunisko, Libye, Egypt, Kypr, Turecko, Sýrie, Libanon, Izrael a Jordánsko. Do Evropy se pro účel odstoupení od smlouvy zahrnuje i Island, Madeira, Azorské a Kanárské ostrovy.

- Nenastoupí-li zákazník na zájezd/pobyt bez předchozího odstoupení od smlouvy nebo nemůže-li pokračovat v zájezdu, či čerpat jednotlivých služeb cestovního ruchu z důvodu, že nesplnil některou z povinností dle čl. III odst. 2 písm. f) a g) VSP, hradí 100 % sjednané ceny.
- Čedok má právo započítat na úhradu odstupného uhrazené zálohy nebo zaplacenou cenu. V případě, že odstupné je vyšší než zaplacená záloha, je zákazník povinen rozdíl uhradit nejpozději do 10 dnů od vyúčtování.
- V případě odstoupení od smlouvy ze strany zákazníka platí pro výpočet odstupného den, kdy nastaly účinky odstoupení. V případě odstoupení od smlouvy ze strany Čedoku, je rozhodným dnem pro výpočet odstupného, den zrušení zájezdu v rezervacním systému Čedoku.
- V případech, kdy cenu, příp. část ceny zájezdu/pobytu zákazník uhradil formou poukázky (poukazu) Čedoku nebo jiné poukázky (poukazu) Čedokem přijímané, zákazník i Čedok ve účty úhrady odstupného postupují v souladu se stanovenými podmínkami pro jejich uplatnění a přijímání.

Článek VII – PRÁVA Z VADNÉHO PLNĚNÍ

- Čedok odpovídá za řádné poskytnutí služeb zahrnutých do zájezdu/pobytu a v případě zájezdu má Čedok povinnost poskytnout zákazníkovi pomoc v případě nesnáží.

- Uplatnění práva zákazníka z odpovědnosti za vady služeb poskytovaných Čedokem dle Smlouvy o zájezdu nebo Smlouvy o zajištění pobytu musí být učiněno vážně, určitě a srozumitelně.

- Zájezd/pobyt má vadu, není-li některá ze služeb cestovního ruchu zahrnutá do zájezdu/pobytu poskytována v souladu se Smlouvou o zájezdu nebo Smlouvou o zajištění pobytu.

- V případě vadně poskytnutých nebo neposkytnutých služeb, jež byly sjednány ve Smlouvě o zájezdu nebo Smlouvě o zajištění pobytu s Čedokem, vzniká zákazníkovi právo z vadného plnění smlouvy (reklamací). Způsob uplatnění reklamací, postup vyřizování reklamací, jakož i rozhodnutí o reklamaci blíže upravuje Reklamační řád Čedoku, který je zákazníkům k dispozici ve všech provozovnách Čedoku dále i u třetí osoby, která uzavření Smlouvy o zájezdu prostředkovala a rovněž i na <https://www.cedok.cz/obchodni-podminky/>.

- Práva z odpovědnosti za vady služeb, jež byly sjednány ve Smlouvě o zájezdu nebo Smlouvě o zajištění pobytu, má zákazník právo uplatnit v kterémkoliv provozovně nebo v sídle Čedoku a, bylo-li uzavřeno smlouvy prostředkováno třetí osobou, také u této třetí osoby. Prodávající vydá písemné potvrzení o tom, kdy zákazník reklamací uplatnil, co je jejím obsahem, jaký způsob vyřízení reklamací zákazník požaduje a dále potvrzení o datu a způsobu vyřízení reklamací, případně písemné odůvodnění zamítnutí reklamací.

- Má-li zájezd/pobyt vadu, je zákazník povinen ji vytknout Čedoku dříve bez zbytečného odkladu poté, co se o výskytu takové vady dozví, nejlépe přímo v místě poskytování služby u průvodce Čedoku nebo jiného Čedokem pověřeného zástupce, aby mohla být sjednána okamžitá náprava. Uplatnění reklamací může zákazník provést v jakémkoliv formě s uvedením data, předmětu reklamací a požadovaného způsobu vyřízení reklamací. Průvodce zájezdu nebo jiný Čedokem pověřený zástupce je povinen sepsat se zákazníkem reklamační protokol, resp. vydat písemné potvrzení o přijetí reklamací.

- Zákazník je povinen poskytnout potřebnou součinnost k řešení reklamací. V případech, kdy zákazník čerpá služby bez přítomnosti průvodce Čedoku či jiného Čedokem pověřeného zástupce a poskytnutá služba má vady, je zákazník povinen dbát též o včasné a řádné uplatnění nároků vůči dodavatelům /poskytovatelům služeb v tuzemsku či v zahraničí.

- Má-li zájezd vadu a vytkl-li jí zákazník bez zbytečného odkladu, má zákazník právo na slevu z ceny ve výši přiměřeného rozsahu a trvání vady. Promlčená lhůta pro právo zákazníka na slevu činí dva roky pro doručení uplatnění práva zákazníka Čedoku nebo jeho smluvně sjednanému zprostředkovateli služeb.

- V případě vady zájezdu má zákazník právo určit přiměřenou lhůtu k odstranění vady, ledaže Čedok odmítne odstranit vadu nebo je zapotřebí okamžitě nápravy.

- Čedok odstraní vadu zájezdu, ledaže to není možné, anebo odstranění vady zájezdu vyžaduje nepřiměřené náklady s ohledem na rozsah vady a hodnotu dotčených služeb cestovního ruchu. Neodstraní-li Čedok vadu zájezdu ve lhůtě dle odst. 9 tohoto článku VSP, má zákazník právo odstranit vadu zájezdu sám a požadovat náhradu nezbytných nákladů. Jde-li o podstatnou vadu zájezdu, může zákazník odstoupit od Smlouvy o zájezdu bez zaplacení odstupného.

- Vyskytnou-li se po odjezdu zájezdu podstatné vady zájezdu, nabídne Čedok bez dodatečných nákladů pro zákazníka vhodné náhradní řešení, pokud možno stejné nebo vyšší jakosti, než jaká byla sjednána ve Smlouvě o zájezdu, aby zájezd mohl pokračovat. To platí i v případech, kdy je návrat zákazníka do místa odjezdu uskutečněn jiným než sjednaným způsobem. Je-li navrhované náhradní řešení nižší jakosti, než je stanoveno Smlouvou o zájezdu, poskytne Čedok přiměřenou slevu. Zákazník může navrhované náhradní řešení odmítnout pouze tehdy, není-li srovnatelné s tím, co bylo ve Smlouvě o zájezdu sjednáno, nebo není-li poskytnutá sleva přiměřená.

- Nastanou-li okolnosti, jejichž vznik, průběh a příp. následek není

závislý na vůli, činnosti a postupu Čedoku (vyšší moc) nebo okolnosti, které jsou na straně zákazníka, na jejichž základě zákazník zcela nebo zčásti nevyužije objednané, zaplacené a Čedokem zabezpečené služby, nevzniká zákazníkovi nárok na vrácení zaplacené ceny ani na slevu z ceny.

ČÁST B - ZPROSTŘEDKOVÁNÍ PRODEJE SPOJENÝCH CESTOVNÍCH SLUŽEB

1. Tyto VSP se přiměřeně použijí, pokud není stanoveno jinak i na zprostředkování spojených cestovních služeb.
2. **V případě zprostředkování spojené cestovní služby** vzniká smluvní vztah mezi zákazníkem a Čedokem uzavřením Smlouvy o zprostředkování spojených cestovních služeb, tj. smlouvy vedoucí k zakoupení alespoň dvou různých typů služeb cestovního ruchu pro účely těžce cesty nebo pobytu, které nejsou zájezdem a na jejichž poskytnutí jsou zákazníkem uzavřeny samostatné smlouvy s jednotlivými poskytovateli služeb, jestliže zákazník a) při jedné návštěvě nebo kontaktu s prodejním místem Čedoku (pří fyzické přítomnosti smluvních stran nebo online) si prostřednictvím prodejního místa Čedoku provede samostatný výběr a samostatnou platbu každé jednotlivé služby cestovního ruchu, nebo b) prostřednictvím Čedoku uzavře smlouvu o poskytnutí služby cestovního ruchu a do 24 hodin po obdržení potvrzení o zakoupení první služby, uzavře na základě členění činnosti Čedoku a prostřednictvím Čedoku smlouvu o poskytnutí alespoň jedné další služby cestovního ruchu od jiného poskytovatele služeb.
3. V těchto případech se na zákazníka nebudou vztahovat práva priznaná zákazníkům, kteří sjednali zájezd dle platných předpisů Evropské unie a ZCR. Čedok proto neponese odpovědnost za řádné poskytnutí jednotlivých služeb, tj. za vady zprostředkovaných služeb ani za vzniklé škody. Čedok proto není povinen přijímat a vyřizovat reklamacie vad zprostředkovaných služeb zahrnutých ve SCS a v případě problému se zákazník musí obrátit na příslušného poskytovatele služby. Práva a povinnosti zákazníka z jednotlivých zprostředkovaných smluv upravují smlouvy s jednotlivými poskytovateli a jejich obchodní podmínky.
4. Pro případ zprostředkování spojené cestovní služby má Čedok, jak vyžaduje právo Evropské unie zajištěnou ochranu za účelem vrácení ceny, kterou zákazník zaplatil přímo Čedoku za služby, které nebyly poskytnuty z důvodu jeho úpadku. Tímto však nevyplývá právo na vrácení ceny za službu poskytovanou jiným poskytovatelem v případě jeho úpadku. Čedok nemá zajištěnou ochranu za účelem vrácení ceny, kterou zákazník zaplatil za služby, které nebyly poskytnuty z důvodu jeho úpadku, pokud byla platba zákazníkem poukázána přímo na účet poskytovatele služby a Čedok je nepříjímá.
5. Před uzavřením Smlouvy o zprostředkování spojených cestovních služeb Čedok (i) zákazníka informuje o podmínkách, obsahu, rozsahu a ceně služeb cestovního ruchu zahrnutých ve SCS, (ii) informuje zákazníka, resp. předá zákazníkovi informace na příslušném formuláři k SCS dle vyhlášky č. 122/2018 Sb., o vzorech formulářů pro jednotlivé typy a zájezdů a spojených cestovních služeb a (iii) na vyžádání předá zákazníkovi i doklad o pojištění záruky pro případ jeho úpadku.
6. Není-li dohodnuto jinak, je Smlouva o zprostředkování SCS sjednána bezúplatně a platby, které Čedok od zákazníka obdrží, jsou platbami přijatými ve prospěch poskytovatelů jednotlivých služeb.

ČÁST C - ZPROSTŘEDKOVÁNÍ PRODEJE JINÝCH SLUŽEB

1. Tyto VSP se přiměřeně použijí, pokud není stanoveno jinak, i na zprostředkování prodeje jiných služeb cestovního ruchu.
2. **V případě zprostředkování jiných služeb CR** vzniká smluvní vztah mezi zákazníkem a Čedokem uzavřením Smlouvy o zprostředkování jiných služeb cestovního ruchu, tj. smlouvy vedoucí ke sjednání smlouvy o nákupu jednotlivých služeb CR zákazníkem přímo s poskytovatelem takové služby nebo prostřednictvím dalších zprostředkovatelů takových služeb cestovního ruchu (např. Amadeus apod.), které nejsou zájezdem ani SCS.
3. V těchto případech se na zákazníka nebudou vztahovat práva priznaná zákazníkům, kteří sjednali zájezd nebo smlouvu o zprostředkování SCS dle platných předpisů Evropské unie a ZCR. Čedok proto neponese odpovědnost za řádné poskytnutí jednotlivých služeb, tj. za vady zprostředkovaných služeb ani za vzniklé škody. Čedok proto není povinen přijímat a vyřizovat reklamacie vad takto zprostředkovaných služeb a v případě problému se zákazník musí obrátit na příslušného poskytovatele služby. Práva a povinnosti zákazníka z jednotlivých zprostředkovaných smluv upravují smlouvy s jednotlivými poskytovateli a jejich obchodní podmínky.

ČÁST D - OSTATNÍ, SPOLEČNÁ A ZÁVĚREČNÁ USTANOVENÍ

Článek I - OCHRANA ZÁKÁZNÍKA PRO PŘÍPAD ÚPADKU ČEDOKU A POJIŠTĚNÍ

1. Čedok, jako pořadatel zájezdů, má sjednáno pojištění záruky pro případ úpadku dle ZCR, na základě kterého vzniká zákazníkovi, s nímž Čedok uzavřel smlouvu o zájezdu, právo na plnění v případě pojistné události, kdy budou zákazníkovi vráceny uskutečněné platby za služby, které nebyly poskytnuty z důvodu úpadku a kdy bude zákazníkovi zajištěna repatriace, pokud je součástí zájezdu doprava.
2. Čedok, jako zprostředkující spojené cestovní služby, má sjednáno

pojištění záruky pro případ úpadku dle ZCR, na základě kterého vzniká zákazníkovi právo na plnění v případě pojistné události, kdy budou zákazníkovi vráceny veškeré platby, které od zákazníka Čedok obdržel, a služby nebyly poskytnuty z důvodu jeho úpadku.

3. Součástí zájezdů/pobytů, spojených cestovních služeb a jiných služeb cestovního ruchu Čedoku není pojištění zákazníka pro cesty a pobyt ani pojištění pro případ, že zákazníkovi vzniknou náklady v souvislosti s odstoupením od smlouvy.
4. Zákazník má možnost uzavřít pojištění pro cesty a pobyt včetně pojištění pro případ, že zákazníkovi vzniknou náklady v souvislosti s odstoupením od smlouvy, prostřednictvím Čedoku. Čedok na vyžádání zákazníka takovému pojištění při uzavírání smlouvy zprostředkuje.

Článek II - ZPRACOVÁNÍ OSOBNÍCH ÚDAJŮ ZÁKÁZNÍKŮ (ZÁKONNÉ ZPRACOVÁNÍ)

1. Zákazník bere na vědomí, že Čedok je oprávněn zpracovávat osobní údaje svých zákazníků v odpovídajícím rozsahu, jejichž zpracování je nezbytné pro účely splnění smlouvy uzavřené s Čedokem v souladu se smlouvou a za účelem plnění zákonných povinností Čedoku z takového smluvního vztahu vyplývajících.
2. K uvedenému účelu Čedok zpracovává osobní údaje, které jsou uvedeny ve smlouvě v rozsahu zejména: (i) identifikačních údajů, tj. pravidla titul, jméno, příjmení, datum narození, adresa bydliště (ulice a číslo, obec, PSČ, země pobytu), číslo cestovního dokladu, datum jeho vydání a platnost, kód vydávající země, státní občanství, pohlaví, podpis (v případě podnikatele fyzické osoby i obchodní firmu, IČO, sídlo); (ii) kontaktních údajů, tj. pravidla kontaktní adresa (ulice a číslo, obec, PSČ, země pobytu), e-mail, telefonní číslo; (iii) fakturačních údajů, tj. pravidla bankovní spojení, údaje o platbách.
3. Správce osobních údajů zákazníka je společnost Čedok a.s., se sídlem Na příkopě 857/18, Nové Město, 111 35 Praha 1, Česká republika, IČO 601 92 755, zapsaná v obchodním rejstříku vedeném Městským soudem v Praze pod sp. zn. B 2263.
4. Zpracování osobních údajů je prováděno jak manuálně, tak automatizovaně v elektronické formě v informačních systémech Čedoku, jako jsou IT aplikace, software apod. Osobní údaje jsou zpracovávány vybranými zaměstnanci Čedoku a smluvně pověřenými zpracovateli.
5. Pro účely zpracování má k osobním údajům zákazníka přístup Čedok jako správce, jeho zaměstnanci a dále také Čedokem smluvně pověřenými zpracovateli, a to především poskytovatelé IT služeb, obchodní zástupci/zprostředkovatelé Čedoku, kteří se zákazníkem uzavírají smlouvu jménem a na účet Čedoku, smluvní dodavatelé služeb, kteří zprostředkovávají zajištění služeb u přímých poskytovatelů služeb cestovního ruchu (ubytovacích, stravovacích, dopravních apod.).
6. Osobní údaje zákazníka zpracovává Čedokem pro účely splnění smlouvy, a to z pravidla v rozsahu titul, jméno, příjmení, pohlaví, věk či datum narození, číslo cestovního dokladu, datum jeho vydání a platnosti, kód vydávající země, státní občanství, telefonní kontakt, jsou vedle smluvně pověřených zpracovatelů poskytovány v nezbytném rozsahu také přímým dodavatelům jednotlivých služeb, zejména ubytovacím zařízením, dopravcům, delegátům, průvodcům, animátorům apod. Pokud jsou služby poskytovány dodavateli mimo země Evropského hospodářského prostoru, budou nezbytné osobní údaje předány i do třetí země. Na žádost zákazníka poskytne Čedok informace o tom, zda existuje rozhodnutí Evropské komise o odpovídající ochraně dat a dále informace o vhodných zárukách ochrany osobních údajů při předání osobních údajů do třetí země.
7. Zákazník bere na vědomí, že Čedok je oprávněn uchovávat, zpracovávat a předávat osobní údaje uvedené ve smlouvě i po ukončení smlouvy za účelem plnění právních povinností, a to v rozsahu a za podmínek pro účely stanovených příslušnými obecně závaznými platnými právními předpisy.
8. Zákazník bere na vědomí, že Čedok je oprávněn uchovávat a zpracovávat osobní údaje i po ukončení smlouvy nezbytné pro účely oprávněných zájmů Čedoku. Osobní údaje v rozsahu titul, jméno a příjmení, bydliště, kontaktní adresa, e-mail a telefonní číslo tak Čedok zpracovává za účelem přímého marketingu, zejména pro zaslání obchodních sdělení formou e-mailových zpráv, zpráv zasláných na mobilní zařízení prostřednictvím telefonního čísla (SMS, MMS) a v neposlední řadě písemnou formou prostřednictvím poštovních služeb nebo formou telefonického volání. Zákazník má právo kdykoliv vznést námitku proti zaslání takových obchodních sdělení a to na korespondenční adrese Čedok a.s., Přemyslovská 2845/43, 130 00 Praha 3, nebo e-mailem na adrese info@cedok.cz nebo při zaslání každého jednotlivého obchodního sdělení s využitím elektronického kontaktu způsobem uvedeným v takovém sdělení, nebo oznámením nesouhlasu se zasláním zpráv na mobilní zařízení prostřednictvím telefonního čísla na telefonní číslo, ze kterého bylo sdělení zasláno. V takovém případě Čedok nebude dále obchodní sdělení zasílat, ani jinak zpracovávat osobní údaje zákazníka pro účely přímého marketingu.
9. Osobní údaje svých zákazníků Čedok jako správce zpracovává po dobu trvání uzavřené smlouvy k zajištění jejího splnění. Po ukončení smluvního vztahu zejména pro vypořádání veškerých závazků plynoucích a souvisejících s uzavřenou smlouvou Čedok uchovává osobní údaje zákazníků po dobu nezbytně nutnou k plnění právních povinností správce a k zajištění oprávněných zájmů správce. Doba uchovávání osobních údajů zákazníků Čedoku je dána

obecně závaznými právními předpisy upravující zejména reklamní lhůty, promlčecí lhůty k uplatnění nároků smluvních stran, lhůty pro archivaci dokumentů apod.

10. Ustanovení o zpracování osobních údajů zákazníků dle ustanovení tohoto článku VSP se přiměřeně uplatní na fyzické osoby, v jejichž prospěch zákazník smlouvu s Čedokem uzavřel. V případě, že zákazník uzavírá smlouvu i ve prospěch třetích osob podle § 1767 OZ, uzavřením smlouvy potvrzuje, že je oprávněn k poskytnutí osobních údajů těchto třetích osob, a to na základě smluvního či jiného zastoupení.
11. Při zpracování osobních údajů může subjekt nositel osobních údajů uplatnit následující práva:
 - a) Právo na informace o zpracování osobních údajů
Informace o zpracování osobních údajů poskytuje Čedok svým zákazníkům v těchto VSP, příp. ve Speciálních smluvních podmínkách, pokud jsou součástí smlouvy, a dále pak v Informacích o zpracování osobních údajů a poučení o právech v souvislosti s ochranou osobních údajů zákazníků cestovní kanceláře Čedok a.s., které jsou k dispozici ve všech provozovnách Čedoku i zpřístupněny na <https://www.cedok.cz/obchodni-podminky/>.
 - b) Právo na přístup k osobním údajům
Zákazník má právo na potvrzení, zda jeho osobní údaje jsou či nejsou zpracovávány a pokud ano, má právo na poskytnutí informace obsahující: (i) účel zpracování; (ii) kategorie dotčených osobních údajů, které jsou zpracovávány; (iii) příjemce nebo kategorie příjemců, kterým osobní údaje byly nebo budou zpřístupněny; (iv) plánovanou dobu, po kterou budou osobní údaje uloženy, nebo není-li jí možné určit, kritéria použitá ke stanovení této doby; (v) existenci práva požadovat od správce opravu nebo výmaz osobních údajů týkajících se zákazníka nebo omezení jejich zpracování a vznést námitku proti tomuto zpracování; (vi) právo podat stížnost u dozorového úřadu; (vii) skutečnost, zda dochází k automatizovanému rozhodování, včetně profilování; (viii) informace a záruky v případě předávání osobních údajů do třetích zemí. Zákazník má právo na poskytnutí kopii zpracováváných osobních údajů.
 - c) Právo na opravu osobních údajů, pokud zákazník popírá jejich správnost.
 - d) Právo na výmaz (právo být zapomenut)
V některých zákonech stanovených případech je Čedok povinen osobní údaje zákazníka na jeho pokyn vymazat. Každá taková žádost však podléhá individuálnímu vyhodnocení, neboť Čedok má právní povinnost či oprávněný zájem si osobní údaje ponechat.
 - e) Právo na omezení zpracování
Zákazník má právo, aby Čedok omezil zpracování jeho osobních údajů, pokud (i) zákazník popírá přesnost svých osobních údajů, a to na dobu potřebnou k tomu, aby správce ověřil přesnost jeho osobních údajů; (ii) zpracování jeho osobních údajů bylo protiprávní, ale nepožádá o výmaz osobních údajů, ale o omezení jejich použití; (iii) Čedok již nepotřebuje jeho osobní údaje pro účely zpracování, ale zákazník je požaduje pro určení, výkon nebo obhajobu svých nároků; nebo (iv) zákazník vznese námitku proti zpracování svých osobních údajů, a to do doby než bude ověřeno, zda oprávněné důvody Čedoku převažují nad oprávněnými důvody zákazníka.
 - f) Právo na přenositelnost údajů
Zákazník má právo získat své osobní údaje, které Čedok zpracovává, ve strukturovaném, běžně používaném a strojově čitelném formátu, a tyto předat jinému správci osobních údajů, pokud (i) je zpracování osobních údajů zákazníka založeno na souhlasu se zpracováním osobních údajů; nebo (ii) zpracování se provádí automatizovaně. Pokud si zákazník bude přát a bude-li to technicky možné, předá osobní údaje zákazníka jinému správci Čedok.
 - g) Právo podat podnět či stížnost na Úřad pro ochranu osobních údajů
Zákazník má právo se kdykoliv obrátit s podnětem či stížností ve věci zpracování osobních údajů na dozorový orgán, a to na Úřad na ochranu osobních údajů, se sídlem Pplk. Sochora 27, 170 00 Praha 7, tel. č.: 234 665 111, internetová adresa <https://www.uouo.cz>.

Článek III - ZÁVĚREČNÁ USTANOVENÍ

1. Rozhodným právem pro řešení všech sporů, které by mohly vzniknout ze smlouvy uzavřené s Čedokem nebo v souvislosti s takovou smlouvou, je právo ČR, kterým se řídí tato smlouva.
2. V souladu s ust. § 14 zákona č. 634/1992 Sb., o ochraně spotřebitele, Čedok informuje zákazníka o možnosti řešit případné spory vyplývající ze smluv uzavřených s Čedokem prostřednictvím subjektu mimosoudního řešení spotřebitelských sporů, kterým je Česká obchodní inspekce, se sídlem Štěpánská 567/15, Praha 2, PSČ 120 00, internetová adresa <http://www.coi.cz>.
3. Zákazník, který si zakoupil zboží či službu přes internet a je spotřebitelem, může k řešení vzniklého sporu využít platformu pro řešení sporů online. Podrobnější informace o podmínkách řešení sporu online jsou uvedeny na <http://ec.europa.eu/odr>.
4. Tyto VSP nabývají účinnosti dnem 1. 7. 2018. Dnem nabyl účinnosti těchto VSP pozbyvají účinnosti VSP ze dne 25. 5. 2018. Těmito VSP se řídí práva a povinnosti vzniklé ode dne nabytí jejich účinnosti.

AŠ: AŠSKÁ ČA, s. r. o., Hlavní 2747, 354526980; **BENEŠOV: ADVENTURE PLUS**, Václava ŘÍHOVÁ, Masarykovo náměstí 102, 317728443; **MEDIATOUR**, Juraj SCHUMMER, Tyršova 175, 317725990; **BEROUN: ČAS**, Blanka KADERÁBKOVÁ, Havlíčkova 7, 311625762; **BÍLINA: AJA TOUR**, Jaroslava FÁROVÁ, Želivského 53/5, 417535874; **BÍLOVEC: MUSIL a partneři, s. r. o.**, Slezské náměstí 21/33, 511119983; **BLANSKO: AIKO TOUR**, Tomáš ZUKAL, Svitavská 1, 516418629; **S-TOUR BLANSKO, s. r. o.**, Rožmítalova 14, 516417035; **BOSKOVICE: SLUNCE A SNĚH**, Mgr. Jana VÍTKOVÁ, Růžové náměstí 3, 605454249; **BRANDÝS NAD LABEM: PAO**, Olga BAREŠOVÁ PAVLISOVÁ, Komenského náměstí 126777, 326902848; **BRNO: INVIA.CZ, a. s.**, Cejl 105/107, 533111533; **LAST MINUTE CENTRUM, s. r. o.**, Nám. Svobody 21, 542210040-42; **STUDENT AGENCY K.S.**, Náměstí Svobody 17, 542424242; **Agentura ZÁJEZDY.CZ, a. s.**, Veselá 199/5, 800656630; **SUMMIT TOUR, s. r. o.**, Zahradnická 223/6, 773647900; **BŘECLAV: Renata STRUŠKOVÁ**, 17.listopadu 1a, 777339171; **BYŠTĚC POD HOSTÝNEM: KYŠÁKOVÁ**, Lenka KYŠÁKOVÁ, Dolní 156/7, 573378193; **MORTIMER**, Hana KALABISOVÁ, Obchodní 1573, 776064094; **ČÁSLAV: EL-TOUR**, Ludmila ZÁRUBOVÁ, Nám. J. Žižky z Trocnova 172, 327314469; **ČELÁKOVICE: KADLECOVÁ**, Lenka KADLECOVÁ, Masarykova 780, 608303903; **ČESKÁ LÍPA: Aneta VOŠICKÁ**, Moskevská 81, 487525619; **ČESKÉ BUDĚJOVICE: Milena PETROVIČOVÁ**, Hradební 31, 387318731; **CLUBTOUR GROUP, s. r. o.**, U Černé Věže 18, 386353055; **ROSLÓ, s. r. o.**, Nám.Přemysla Otakara II. 84/24, 386355932; **ČERVENÝ KOSTELEC: SUR, s. r. o.**, Havlíčkova 654, 498100657; **ČESKÝ BROD: ČESKOBRODSKÁ CA**, Náměstí Arnošta z Pardubic 46, 321622651; **ČESKÝ TĚŠÍN: VITALITA TRAVEL**, JAROSLAV WALCZYNSKO, Hlavní třída 31, 558711804; **DĚČÍN: CK DEZKA DĚČÍN, s. r. o.**, Prokopa Holého 80/8, 412532111; **JATOUR**, JUDr. Josef JANŮ, Masarykovo náměstí 190/17, 412516313; **DOMAŽLICE: SUNNY.CZ**, Barbora ŠEŠŮLKOVÁ, Náměstí Míru 129, 721177828; **DVŮR KRÁLOVÉ NAD LABEM: MENCLOVÁ CA**, Jana MENCLOVÁ, Palackého 106, 499629139; **FRENŠTÁT POD RADHOŠTĚM: DALIBOR TOURS, s. r. o.**, Horní 26, 556836534; **FRÝDEK - MÍSTEK: SLUNÍČKO**, Renata SIKOROVÁ, Nádražní 1100, 558629104; **Šárka MOŠKOVÁ**, Náměstí Svobody - u křížového podchodu, 595537254; **FRÝDLANT NAD OSTRAVICÍ: Svatava BAČÁKOVÁ**, Spořitelni 1062, 558679170; **HAVÍŘOV: Helena ELKOVÁ**, Dlouhá tř. 13, 59688159; **LETEM SVĚTEM**, Silvie TRÖJANOVÁ, Dlouhá třída 29, 596812625; **HAVLÍČKŮV BROD: ADA TOUR**, Ing. Jana FISCHEROVÁ, CSc., Havlíčkovo náměstí 56, 569428464; **M TOUR**, Dolní 227, 569424267; **HLUČÍN: CIMEA**, Anna TRÖSTROVÁ, Mírové náměstí 5/5, 595042240; **HODONÍN: LIDO**, Jitka KRABIČKOVÁ, Nár. Třída 4, 518342867; **HORAŽDŮVICE: CIAO - HŽ, Ciao.,.,** cestovní kancelář, s. r. o., Mírové náměstí 15, 376511999; **HOSTINNÉ: Dagmar KLEPÁČKOVÁ**, Náměstí 38, 720962602; **HOSTOMICE: Cestovní agentura IvTravel, s. r. o.**, Slunečná 548, 728068000; **HRADEC KRÁLOVÉ: B&K TOUR**, Komenského 249, 495408198; **KAMILA, Švehlova 463, 495580262; Štěpánka VÍTKOVÁ**, Opletalova 328, 556701804; **HRADEK NAD NISOU: Lenka DOBEŠOVÁ**, Příčná 365, 731585533; **HRAINICE: BON TON, s. r. o.**, Masarykovo nám. 17, 581601490; **VIA TOUR**, Zdenka ZACHAROVÁ, Svatoplukova 79, 581601293; **HUMPOLEC: ADORES, s. r. o.**, Nerudova 185, 565533296; **HLINÍK**, Martina ŠIMONOVÁ, Svatopluka Čecha 665, 608222933; **HUSTOPÉČE: Ivana TOCHÁČKOVÁ**, Dobrovského 2, 731615851; **CHEB: LEVOROVÁ**, Alexandra LEVOROVÁ, Svobody 31, 723974484; **CHLUMEC NAD CIDLINOU: CHLUMECKÁ CA**, Lenka RAKOUSKÁ, Klicperovo náměstí 11, 495485764; **CHOCEŇ: MAUNA KEA**, BcA. Veronika ŠTĚRBOVÁ, Tyršovo náměstí 298, 606076097; **VS TOURS**, Věra SCHMITTOVÁ, Kollárova 1045, 465471588; **CHRUDIM: JAKUBÍKOVÁ**, Ing. Ivana JAKUBÍKOVÁ, Filištinská 28, 469638788; **AGENTURA ŠTĚPÁNKA, s. r. o.**, Břetislavova 61, 469622768; **JABLONEC NAD NISOU: HONZOVÁ - SEDLÁKOVÁ**, Lenka SEDLÁKOVÁ, E. Floriánové 2, 483320976; **INDIVINDI, s. r. o.**, Jiráskova 9, 483306627; **LAGUNA CA**, Helena NĚMEČKOVÁ, Dolní Náměstí 594/14, 483315465; **JESENÍK: MONDI-TOUR, s. r. o.**, Palackého 1333/1, 584409423; **JIČÍN: FARKSÁ**, Milena FARKSÁ, Valdštejnovo náměstí 88, 493538818; **SPORTCENTRUM**, Jan SOCHOR, Valdštejnovo náměstí 2, 493531977; **ZÁJEZDY JIČÍN, s. r. o.**, Židovská 68, 493525696; **JHLAVA: 3SYSTEMS, s. r. o.**, Palackého 51, 567300069; **JÍLOVÉ U PRAHY: AGENTURA 97, s. r. o.**, Chotouň 97, 241951214; **JINDŘICHŮV HRADEC: HRONOVÁ**, Dana HRONOVÁ, Růžová 40/II, 384321649; **KARVINÁ - NOVÉ MĚSTO: SVATKA TOURS**, Alena GONDEKOVÁ, Čapkova 1515/19, 596323151; **KARVINÁ 1 - FRYŠTÁT: TOP TOUR**, Danka MERTOVÁ, Karola Sliwky 128/14, 596315010; **KODYNĚ: CAMPANA**, Náměstí 131, 379311272; **KLADNO: MONTY, s. r. o.**, Italská 2316, 311215900; **KLÁŠTEREC NAD OHŘÍ: CILINDR**, Mgr. Jitka KUBRTOVÁ, Petterská 416, 603757417; **Prima travels, s. r. o.**, U Potoka 527, 777728280; **KLATOVY: JAROŠÍK**, Miloslav JAROŠÍK, Nám. Míru 64/I, 376310279; **KOLÍN: GLOBUS TOUR CZ spol., s. r. o.**, Na Hradbách 155, 321718718; **ROJA TOUR**, Jana SYŘÍNKOVÁ, Rubešova 61, 321623292; **KOPŘIVNICE: CK Agentura Fox, s. r. o.**, Záhumní 1152, 556808250; **IMPULS**, Vladimíra HOUŠŤAVOVÁ, Štefánikova 570, 556808780; **KOSTELEC NAD ORLÍCÍ: TANUS, s. r. o.**, Dukelských hrdinů 900, 494323493; **KRALOVCE: ANDRIAS TOUR, s. r. o.**, Nám. Osvobození 35, 373317180; **KRALUPY NAD VLTAVOU: ABACA**, Lenka MALÍKOVÁ, Jungmannova 89, 326550480; **KRNŮV: POKHODOVÁ DOVOLENÁ**, Petra URBANSKÁ, Hlavní náměstí 9, 734409300; **KROMĚŘIŽ: Vojtěch FORMÁNEK**, Šafaříkova 184, 573331776; **LANSKROUN: Miloš MORÁVEK**, Hradební 16, 465635473; **LÁNY: BOČKOVÁ**, Marie BOČKOVÁ, Lesní 362, 313502150; **LEDEČ NAD SÁZAVOU: NONA**, Ing. Jana NOVÁKOVÁ, Husovo náměstí 139, 569731087; **LETOHRAD: SUPERPOBYTY, SECURITYNET.CZ, s. r. o.**, Orlice 168, 734475747; **LIBEREC: Veronika PEŠKOVÁ**, Strakonická 321/34, 773644507; **LIPNÍK NAD BEČVOU: GTOUR group, s. r. o.**, 28. října 602, 581771503; **LITOMYŠL: Eva ŠTĚPÁNKOVÁ**, Bělidla 1058, 605161873; **LITOVEL: BAVI**, Viktor KOHOUT, Náměstí Přemysla Otakara 754, 585371076; **LITVÍNŮV: JORDAN**, Lenka KARAGAVRILIDISOVÁ, 9. května 2041, 476732453; **LOUNY: DANATOUR**, Danuše KOBLIŽKOVÁ, Pražská 898, 415655906; **IVA**, Ivana BARTOŠOVÁ, Zatecká 146, 415652848; **TAMÍ ZPĚT**, Jan GABRIEL, Vrchlického 781, 415652086; **LYŠKY NAD LABEM: EVENTOUR**, Ing. Evžen ŠJULC, Masarykova 209, 325551595; **MARIÁNSKÉ LÁZNĚ: TOUR CENTRUM**, Irena HORÁČKOVÁ, Poštovní 160, 354622405; **MĚLNÍK: ASTRA TOUR**, Stuff, s. r. o., Náměstí Míru 4, 603142023; **GALATOUR**, Jakub INGALA, Nám. Karla IV. 3359, 315623915; **MILEVSKO: Věra ANDOULOVÁ**, Riegrova 145, 382521089; **MOHELICE: TOURINFO**, Petr Höchsmann, Náměstí Tyrše a Fügnera 3, 583430047; **MOST: ASPEN TOUR, s. r. o.**, Radniční 1/2, 476000027; **A-TURIST s r.o.**, Budovatelská 2375, 467100470; **NÁCHOD: A - Z TRAVEL**, Marcela DRAŠNAROVÁ, Palackého 20, 491423688; **NERATOVICE: Ondřej NĚMEČEK**, 28. října 1403, 733193991; **NOVÉ MĚSTO NAD METUJÍ: CIS - cestovní agentura, s. r. o.**, T.G.Masaryka 69, 491471073; **NOVÉ STRAŠEC: ALLEGRO**, Ing. Ivana KAPKOVÁ, Čsl. armády 172, 313573700; **Michaela DOSKOČILOVÁ**, Komenského náměstí 113, 775091483; **NOVÝ BYDŽOV: Kateřina ZEZULOVÁ**, 28. října 1644, 495491206; **NÝŘANY: RODATOUR**, Dagmar SOJJKOVÁ, Benešova 745, 377932266; **OPOČNO: MARIN**, Miroslava POČAROVSKÁ, DIS., Nádražní 167, 494667848; **ORLOVÁ - LUTYNĚ: JEŽOVÁ**, Věra JEŽOVÁ, Masarykova třída 1325, 596516387; **SUN TRAVEL**, Pavlína ŠORMOVÁ, F. S. Tůmy 1200, 597603619; **OSTRAVA: AGENTURA Hana, s. r. o.**, Čs. Legií 3058/7, 596120694; **CK HB TOUR, s. r. o.**, Francouzská 6167, 596913030; **LUMIS**, Lukáš ŠVĚTLÍK, Teslova 1129/2, 603984297; **OSTROV NAD OHŘÍ: LEMON TOURS, s. r. o.**, Hlavní třída 982, 353615255; **PARDUBICE: VMV tour, s. r. o.**, Svobody 1680, 732410912; **Ing. Dana KOZÁKOVÁ**, kpt. Baroše 499, 466413650; **PELHŘIMOV: KOTRČOVÁ**, Marie KOTRČOVÁ, Růžová 82, 565323102; **PLZEŇ: DUNA**, spol. s r. o., Riegrova 10, 377226319; **ENERGOSLUŽBY, s. r. o.**, Guldenerova 17, 371102471; **Eva KRÁLÍČKOVÁ HOUDKOVÁ**, Pražská 6, 377224953; **PODBOŘANY: AZURO**, Marie KUNEŠOVÁ, Přátelství 411, 415722454; **PODĚBRADY: IVANKA**, Barbora HELLEROVÁ, Havlíčkova 53, 606893670; **PRAHA 1: INVIA.CZ, a. s.**, Václavské náměstí 58, 226000622; **Agentura ZÁJEZDY.CZ,a.s.**, Jindřichská 941/24, 565656761; **La Espiral, s. r. o.**, Betlémská 10, 731518602; **PRAHA 10: Gala-travel, s. r. o.**, Švehlova 1391/32, 271752362; **PRAHA 3: SUPERZÁJEZDY.CZ**, Lukáš ADÁMEK, Chrudimská 2a, 272743981; **PRAHA 4: Cestovní kancelář FISCHER, a. s.**, Na Strži 65/1702, 596915232; **NUBIS**, Zdeněk KOCHTA, Arkalycká 757, 222365747; **PRAHA 5: TRAVEL GROUP, s. r. o. - Dovolenkovaní.cz**, Pecháčkova 1242/4, 732402202; **PRAHA 6: LAST.CZ, s. r. o.**, V Podbabě 118/25, 227222277; **PRAHA 7: ESO-travel, a. s.**, Korunovační 22, 233377711-15; **LEVNÉ ZÁJEZDY, s. r. o.**, Poupětova 1128/22, 270005170; **PRAHA 8: ISTEP, s. r. o.**, TRAVEL PORTAL, Karolínská 650/1, 234121121; **PRACHATICE: OCEAN CZ, s. r. o.**, Zvolenská 30, 388318746; **PROSTĚJOV: Štěpánka RŮČIČKOVÁ**, Trávnícká 2, 582330655; **PŘELOUČ: ANNASTA**, Anna ŠANDOVÁ, 28. října 146, 466958076; **HOLIDAY TIP**, Lenka VAŇKOVÁ, Perštyňské náměstí 181, 774075755; **PŘÍBRAM: CA SÁRA**, Plezšská 77, 734594466; **Lucie TRAVEL, spol. s r. o.**, Václavské náměstí 144, 318630837; **RAKOVNÍK: CK ROTERA, s. r. o.**, Nádražní 4, 313513371; **ROKYCANY: Jaroslav PEROUTKA**, J. Knyhy 177/I, 371725346; **ŠKODA AVIA TOUR**, Zdeněk ŽIVNÝ, Palackého 15, 371728777; **ROUDNICE NAD LABEM: 1.CESTOVNÍ**, František SCHERBAUM, Jungmannova 1033, 602260782; **H-TOUR**, Olga HOLUBOVÁ, Alej 17. listopadu 812, 416815590; **ROUSINOV: GRAND TRAVEL**, Sušilovo nám. 425/48, 517371868; **ŘÍČANY: BENONI**, Marie BENONI, CA BENONI, 17. listopadu 243/15, 323604365; **SEDLČANY: FRIEDOVÁ**, Anna FRIEDOVÁ, Nám. T.G.M. 165, 735889444; **SLAVČÍN: SUN TOUR, s. r. o.**, Mladotické nábřeží 848, 604257087; **SOBĚSLAV: EVA**, Eva NEUMANNOVÁ, Náměstí Republiky 57, 777245568; **SOKOLOV: F&K TRAVEL, s. r. o.**, Staré náměstí 37, 352623319; **M SPORT**, Pavel KLEPIŠ, Nám. Budovatelská 1407, 733537287; **STARÁ BOLESLAV: BOHEMIA**, Jana SVATOVÁ VÍCHOVÁ, Boleslavská 240, 608051562; **STRakonice: CIAO.,., cestovní kancelář, s. r. o.**, U Sv. Markýty 58, 383323450; **STRAKOTOUR, s. r. o.**, Palackého náměstí 86, 383321964; **SUŠICE: TEMPO TOURS SUŠICE, s. r. o.**, Náměstí Svobody 6, 376528389; **SVITAVY: PALMA**, Alena FRANCOVÁ, Nám. Míru 89, 461541000; **ŠTERNBERK: BARTOŇKOVÁ**, Eva BARTOŇKOVÁ, ČSA 7, 585013470; **ŠTĚTÍ: Štětská cestovní agentura, s. r. o.**, Krátká 64, 416810605; **ŠUMPERK: Cestovní agentura ISTRÍA, s. r. o.**, Hlavní třída 18, 583216703; **TÁBOR: COMETT PLUS, s. r. o.**, Chýnovská 2115, 381256079; **D-TOUR, s. r. o.**, 9.května 2886, 381251725; **TACHOV: ČERNÝ**, Zdeněk ČERNÝ, K. H. Borovského 520, 374725707; **TANVALD: BEZVACESTOVNÍ.CZ**, Klára ŠOURKOVÁ, Krkonošská 90, 608027703; **TEPLICE: ASSIST- your way, s. r. o.**, U Nemocnice 3064, 417532820; **TEP TOUR**, Anna SCHÖNNMANNOVÁ, Masarykova třída 652/18, 417577738; **TRUTNOV: GOJMI-TOUR, s. r. o.**, Bulharská 61, 499818364; **TŘEBÍČ: ADRIATIC TOUR, s. r. o.**, Smila Osovského 42/6, 568840340; **ANCLA TOUR**, Marcela PRUKNEROVÁ, Soukupova 14/77, 723140370; **LOSTRIS**, Petr HÁJEK, Karlovo náměstí 33, 568841281; **TŘINEC: BESKYD-EURO, s. r. o.**, Palackého 397, 558997200; **TÝNEC NAD SÁZAVOU: GLOBUS**, Petra BOBKOVÁ, Jílovská 504, 317701888; **UHERSKÉ HRADIŠTĚ: KRĚNOVÁ**, Jitka KRĚNOVÁ, Masarykovo náměstí 34, 572550420; **UHERSKÝ BROD: DALIMA**, Dagmar HRADECKÁ, Moravská 83, 572637026; **ÚSTÍ NAD LABEM: URBÁNKOVÁ**, Kamila URBÁNKOVÁ, Mírové náměstí 99/23, 475213003; **ÚSTÍ NAD ORLÍCÍ: Agentura CAM, s. r. o.**, M.R. Štefánika 234, 465527696; **VALAŠSKÉ MEZIŘÍČÍ: BOB TOUR**, Vladimíra JUŘIČKOVÁ, Poláškovka 32, 571620619; **CA LAST MINUTE, s. r. o.**, Mostní 98/8, 571610111; **VESELÍ NAD MORAVOU: CK ZUBATÝ**, Jiří ZUBATÝ, Svatoplukova 520, 518327518; **VLAŠIM: YVETTA CA**, Yveta KATROVÁ, Riegrova 1828, 317847132; **Vrchlabí: Vrchlabská ČK, s. r. o.**, Krkonošská 203, 499421131; **VSETÍN: VS TRAVEL CESTOVNÍ AGENTURA s.r.o.**, Nám. Svobody 1321, 571437721; **VIŠKOV: COLUMBUS, s. r. o.**, Masarykovo nám. 4, 517333255; **SWISS SERVICE**, JUDr. Josef GERYK, Masarykovo náměstí 42, 517333300; **ZASTÁVKA U BRNA: LENKA HAVLÁTOVÁ**, Zakřany 157, 734695161; **ZNOJMO: JINÁ**, Jitka NAHODILOVÁ, Hakenova 25, 515227147; **ŽATEC: JAROTOUR**, Alena FENCLOVÁ, Nám. Svobody 42, 415710236; **CK PALMERA**, Jiří HARAJDA, Obránců Mirů 1924, 415710031; **Miluše DYRŠMÍDOVÁ**, Volyňských Čechů 3198, 415711094; **ŽELEZNÝ BROD: Jan HÜBNER**, Dvorská 8 (vchod Soukenná ulice), 488572019

PRODEJNÍ MÍSTA CK ČEDOK

POBOČKY CK ČEDOK

CK ČEDOK BRNO

Nádražní 10/654
602 00 Brno-město
☎542 321 267
cedok-brno@cedok.cz

CK ČEDOK BRNO

Otevřeno 7 dní v týdnu
Nákupní centrum Olympia
U Dálnice 777
664 42 Modřice
☎543 250 509; 543 250 549
cedok-brno-olympia@cedok.cz

CK ČEDOK BRNO

Otevřeno 7 dní v týdnu
Globus Brno
Hradecká 40
621 00 Brno
☎724 626 833
cedok-brno-globus@cedok.cz

CK ČEDOK ČESKÉ BUDĚJOVICE

nám. Přemysla Otakara II. 39
370 01 České Budějovice
☎387 202 859; 387 202 860
cedok-cbudejovice@cedok.cz

CK ČEDOK FRÝDEK - MÍSTEK

J. V. Sládky 34
738 01 Frýdek-Místek
☎558 434 877; 558 431 472
cedok-frydek-mistek@cedok.cz

CK ČEDOK HRADEC KRÁLOVÉ

Gočárova 1288-89
500 02 Hradec Králové
☎495 534 620-621; 724 626 746
cedok-hradeckralove@cedok.cz

CK ČEDOK JIHLAVA

Masarykovo nám. 644/26
586 01 Jihlava
☎567 310 064
cedok-jihlava@cedok.cz

CK ČEDOK KARLOVY VARY

Dr. Bechera 23
360 39 Karlovy Vary
☎353 234 249; 353 227 837
cedok-karlovyvary@cedok.cz

CK ČEDOK KARVINÁ

Masarykovo nám. 21/11
733 01 Karviná
☎596 311 010; 596 311 009
cedok-karvina@cedok.cz

CK ČEDOK LIBEREC

Obchodní centrum Forum
Soukenné náměstí 669/2a
460 01 Liberec
☎485 105 215, 485 105 727,
774 735 732
cedok-liberec@cedok.cz

CK ČEDOK LIBEREC

Otevřeno 7 dní v týdnu
Obchodní centrum Nisa
České Mládeže 456
460 03 Liberec
☎482 317 670, 724 626 882
cedok-liberec-nisa@cedok.cz

CK ČEDOK LITOMĚŘICE

Dlouhá 194/47
412 01 Litoměřice
☎416 731 318; 724 626 966
cedok-litomerice@cedok.cz

CK ČEDOK MLADÁ BOLESLAV

T. G. Masaryka 1009/III
293 01 Mladá Boleslav
☎326 326 903; 724 626 749
cedok-mladaboleslav@cedok.cz

CK ČEDOK MOST

Tř. Budovatelů 3067
434 84 Most
☎476 704 504; 476 704 455;
476 764 560
cedok-most@cedok.cz

CK ČEDOK OLOMOUC

nám. Národních hrdinů 622/4
779 00 Olomouc
☎585 225 235; 585 228 832
cedok-olomouc@cedok.cz

CK ČEDOK OLOMOUC

Otevřeno 7 dní v týdnu
Galerie Šantovka
Polská 1201/1
779 00 Olomouc
☎585 436 540
cedok-olomouc-santovka@cedok.cz

CK ČEDOK OSTRAVA

30. dubna 2b
702 00 Ostrava
☎596 121 384; 596 124 087
cedok-ostrava@cedok.cz

CK ČEDOK OSTRAVA

Otevřeno 7 dní v týdnu
Avion Shopping Park Ostrava
Rudná 3114/114
700 30 Ostrava – Jih
☎595 782 648; 595 782 642
cedok-ostrava-avion@cedok.cz

CK ČEDOK PARDUBICE

Palackého 1947
530 02 Pardubice
☎466 511 521; 466 513 240
cedok-pardubice@cedok.cz

CK ČEDOK PÍSEK

Velké nám. 1
397 01 Písek
☎382 213 096; 382 212 001
cedok-pisek@cedok.cz

CK ČEDOK PLZEŇ

Prešovská 10, 301 00 Plzeň
☎377 222 609; 377 222 625;
724 626 774
cedok-plzen@cedok.cz

CK ČEDOK PRAHA

Na Příkopě 857/18
(vchod z ul. Nekázanka)
110 00 Praha 1
☎224 197 637, 224 197 699,
224 197 632
halazajezdy@cedok.cz
cedok-prikopy@cedok.cz

CK ČEDOK PRAHA

Vestibul stanice Metra „A“ Můstek
110 00 Praha 1
☎224 224 461
cedok-mustek@cedok.cz

CK ČEDOK PRAHA

Otevřeno 7 dní v týdnu
OC Chodov
Rožtylská 2321/19
148 00 Praha 4
☎272 075 000
cedok-chodov@cedok.cz

CK ČEDOK PRAHA

Otevřeno 7 dní v týdnu
Centrum Arkády Pankrác
Na Pankráci 1727/86
140 00 Praha 4
☎241 411 363
cedok-pankrac@cedok.cz

CK ČEDOK PRAHA

Otevřeno 7 dní v týdnu
Metropole Zličín
Řevnická 121/1
155 21 Praha 5 – Zličín
☎226 082 237; 226 082 410
cedok-zlicin@cedok.cz

CK ČEDOK PRAHA

Otevřeno 7 dní v týdnu
Centrum Nový Smíchov
Plzeňská 233/8
150 00 Praha 5
☎257 941 551; 257 941 552
cedok-smichov@cedok.cz

CK ČEDOK PRAHA

Otevřeno 7 dní v týdnu
Obchodní centrum Letňany
Veselská 663
199 00 Praha 9 – Letňany
☎221 743 107
cedok-letnany@cedok.cz

CK ČEDOK PRAHA

Otevřeno 7 dní v týdnu
Centrum Černý Most
Chlumecká 765/6
198 00 Praha 9 – Černý Most
☎724 626 967
cedok-praha-cernymost@cedok.cz

CK ČEDOK TÁBOR

Tř. 9. května 2471
390 02 Tábor
☎381 252 235
cedok-tabor@cedok.cz

CK ČEDOK TEPLICE

Otevřeno 7 dní v týdnu
Nákupní centrum Galerie
Nám. Svobody 3316
415 01 Teplice
☎417 534 171, 417 534 172
cedok-teplice@cedok.cz

CK ČEDOK ÚSTÍ NAD LABEM

Hrnčířská 57/10
400 01 Ústí nad Labem - centrum
☎475 220 382; 475 220 384;
724 626 745
cedok-ustin@cedok.cz

CK ČEDOK ZLÍN

Kvítkova 80, 760 43 Zlín
☎577 210 567; 577 210 705
cedok-zlin@cedok.cz

CK ČEDOK ŽDĀR NAD SÁZAVOU

Nám. Republiky 292/32
591 01 Žďár nad Sázavou
☎566 623 648
cedok-zdar@cedok.cz

ČEDOK PARTNER

BLANKA RAUDOVÁ,

BENEŠOVSKÁ CA
Pražská 1696/2
256 01 Benešov
☎317 723 491
info@benesovskaca.cz

JITKA GOTTLIEBEROVÁ

Nám. T. G. Masaryka 172
470 01 Česká Lípa
☎487 823 155
gottlieberova@tiscali.cz

BENFICA S.R.O.

Nám. ČSA 10
737 01 Český Těšín
☎558 711 727
info@benfica.cz

AOM CZ, S.R.O. BENE CA

Msgr. B. Staška 66
344 01 Domažlice
☎379 722 266
ca.bene.domazlice@iol.cz

TOUR TĚŠÍN, S.R.O.

Hlavní třída 71
736 01 Havířov
☎596 811 740
tourtesin1@seznam.cz

LADA ŠIMKOVÁ, CA LAVIA

Palackého 3996
430 01 Chomutov
☎792 405 105
cedok@calavia.cz

ALENA KOŠÍČKOVÁ

Valdštejnovo nám. 99
506 01 Jičín
☎493 531 536
alfajicin@iol.cz

IRENA HADRAVOVÁ

Panská 136/1
377 01 Jindřichův Hradec
☎384 361 099
irena.hadravova@cedokpartnerjrh.cz

MICHAELA WEISSOVÁ JELÍNKOVÁ,

CA MK – TOUR
Kpt. Jaroše 510
432 01 Kadaň
☎474 342 727
mktour@atlas.cz

LC KONTAKT S.R.O.

P. Bezruč 3388 – OC CENTRAL
272 01 Kladno
☎777 000 777
lck2@lck.cz

GLOBUS TOUR CZ, SPOL. S R.O.

Na Hradbách 155
280 01 Kolín 1
☎321 718 718
info@globus-tour.cz

TOMÁŠ ZAHÁLKA, CA

EUROCENTRUM
Tyršova 880
517 41 Kostelec nad Orlicí
☎494 323 878
eurocentrum@eurocentrum.cz

JAROSLAVA MAREŠOVÁ,

KUTNOHORSKÁ CA
Palackého náměstí 330
284 01 Kutná Hora
☎327 512 331
kca@atlas.cz

LUDMILA KELLEROVÁ, LM TOUR

Gen. Hlado 22
741 11 Nový Jičín
☎556 701 598, 720 101 648
Ludmila.kellerova@seznam.cz

MIROSLAV GILLAR, LM TOUR

Gen. Hlado 22
741 11 Nový Jičín
☎737 649 649
mirek.gillar@ktknet.cz

CK MATOUŠEK

Ing. Petr Matoušek
Na Příkopě 61
288 02 Nymburk
☎325 616 348
info@ckmatousek.cz

ATLAS ZÁJEZDŮ S.R.O.

Horní náměstí 3
746 01 Opava
☎605 138 723
prodej@atlas-zajezdu.cz

CA AMIMA

Trávnícká 2
79601 Prostějov
☎582 330 655
mimako1@seznam.cz

ANNA ŠANDOVÁ, CA ANNASTA

28. října 146
535 01 Přelouč
☎466 958 076
ckannasta@gmail.cz

CK SOUČEK S.R.O.

Palackého 20
750 02 Přerov
☎581 706 050
provck@soucek.cz

TOMÁŠ ZAHÁLKA,

CA EUROCENTRUM
Svatohavelská 66
516 01 Rychnov nad Kněžnou
☎494 532 949
eurocentrum@eurocentrum.cz

IVETA RICHTEROVÁ, CA VITATUR

Masarykovo náměstí 138/13
274 01 Slaný
☎608 339 918
vitatur@cavitatur.cz

PAEDDR. LADA EIDNER, CK LADA

Bulharská 54
541 01 Trutnov
☎499 819 018
cklada@lada-trutnov.cz

BENFICA S.R.O.

Nám. Svobody 527
739 61 Třinec
☎558 331 959
info@benfica.cz

MOJE CESTA

KŘENOVÁ JITKA
Masarykovo nám. 34
68601 Uherské Hradiště
☎572 550 420
zajezdy@mojecesta.cz

Čedok
cestovní kancelář

INTERNETOVÝ ON-LINE PRODEJ

24 hodin denně na www.cedok.cz

Telefonické informace a rezervace na modré lince Čedok **800 112 112**

Údaje uvedené v katalogu byly zpracovány na základě informací dostupných a platných v době jeho zpracování.

Čedok si vyhrazuje právo na jejich změnu. Tiskové chyby v katalogu jsou vyhrazeny.

DTP: Magnus I s.r.o. | Tisk: MORAVIAPRESS, s.r.o. | Foto: © fotky & foto, Allphoto images, Dr. Eva Loucká, Mirek Frank, iStock, Shutterstock, archiv Čedoku | © 2018 Čedok a.s., veškerá práva vyhrazena.

Uvítáme Vaše připomínky k tomuto katalogu.