

Sleva až 6 %

Široká nabídka  
programů

Lázně

Pobyty pro seniory

# DOVOLENÁ V ČESKÉ REPUBLICĚ

POBYTOVÉ ZÁJEZDY 🚗

**LÉTO 2018**

## OBSAH

	strana
<b>Úvodní stránky</b> .....	<b>1-3</b>
<b>Pobytové zájezdy</b> .....	<b>4-96</b>
Výhodná nabídka pro seniory .....	4-8
Praha .....	9-14
Střední Čechy .....	15-17
Jizerské hory .....	16-20
Lužické hory a Máchův kraj .....	21-22
České Švýcarsko a České středohoří .....	23-25
Krušné hory a Podkrušnohoří .....	26-27
Západní Čechy a okolí .....	28-31
Šumava a Pošumaví .....	32-37
Lipenská přehrada .....	37-39
Jižní Čechy .....	40-46
Krkonoše a Podkrkonoší .....	47-59
Český ráj .....	60-62
Východní Čechy a Orlické hory .....	63-67
Českomoravská vrchovina .....	68-71
Znojmo a Podyjí .....	72-73
Pálava a Břeclavsko .....	74-77
Slovácko .....	78-78
Brněnská přehrada .....	79
Moravský kras .....	79-80
Hostýnské a Vizovické vrchy .....	81-82
Haná .....	82
Jeseníky .....	83-84
Beskydy .....	84-96

### **Chaty a chalupy** .....

**97-109**

### **Lázně a wellness** .....

**111-156**

Konopiště .....	112
Poděbrady .....	113-115
Teplice v Čechách .....	116-117
Lázně Mšené .....	118
Lázně Libverda .....	119

Mariánské Lázně (str. 134)



## SLEVY A VÝHODY V OBDOBÍ PŘEDPRODEJE

**SLEVY ZA VČASNÝ  
NÁKUP AŽ 4 %\***

**Pro členy Clubu Čedok slevy o 2 % vyšší\*  
DÍTĚ ZDARMA\***

Jánské Lázně .....	120
Lázně Bohdaneč .....	121
Lázně Bělohrad .....	122-123
Náchod .....	124
Kašperské Hory .....	125
Jáchymov .....	126-127
Konstantinovy Lázně .....	128
Karlovy Vary .....	129
Mariánské Lázně .....	130-138
Františkovy Lázně .....	139-141
Kamenice nad Lipou .....	142
Třeboň .....	143
Bechyně .....	144
Lázně Kostelec .....	145
Rychnov nad Kněžnou .....	146
Lázně Lednice .....	147
Luhačovice .....	148-153
Teplice nad Bečvou .....	154
Karlova Studánka .....	156

### **Závěrečné stránky** .....

**159-160**

\*Platnost a podmínky uplatnění jednotlivých slev a výhod uvádíme na str. 1 tohoto katalogu nebo na [www.cedok.cz](http://www.cedok.cz)





# PŘEHLED UBYTOVACÍCH KAPACIT

Oblast – ubytování strana

## POBYTOVÉ ZÁJEZDY

### Praha

Praha – Plavby pro Vltavě	10
Praha – Aquapalace Hotel Prague	11
Praha – Hotel Ramada Airport Prague	12
Praha – Hotel Golf	12
Praha – Hotel Mánes	13
Praha – Hotel Merkur	13
Praha – Hotel Krystal	13
Praha – Hotel Racek	14
Praha – Hotel DAP	14
Praha – Hotel Adler	14

### Střední Čechy

Srbsko – Hotel Elma	15
Kutná Hora – Hotel U Zvonu	15
Loučeň – Zámecký hotel Maxmilián	16
Poděbrady – Hotel Golfi	17

### Jizerské hory

Chrastava – Penzion Gloria	16
Liberec – Wellness hotel Babylon	18
Liberec – Grand Hotel Pytloun – Imperial	19
Bedřichov – Horský hotel Jelínek	19
Albrechtice – Penzion Krmelec	20

### Lužické hory a Máchův kraj

Nový Bor – Wellness a Balneo Parkhotel Morris	21
Staré Splavy – Hotel Bezděz	21
Staré Splavy – Penzion Fami – Retro Design	22
Staré Splavy – Rezidence Fami – De Luxe Design	22

### České Švýcarsko a České středohoří

Labská plavební společnost – nabídka plaveb (FS)	23
Jetřichovice – Hotel Bellevue	24
Děčín – Hotel Česká koruna	24
Doubice – Hotel JEF	25
Ústěck – Hotel Racek	25

### Krušné Hory a Podkrušnohoří

Loučná pod Klínovcem – Hotel Star 4	26
Háj pod Klínovcem – Hotel Star 1 a 2	26
Boží Dar – Hotel Praha	27

### Západní Čechy a okolí

Skalka u Chebu – Resort Stein	27
Karlovy Vary – Hotel Krásná Královna	28
Teplice u Karlových Varů – Penzion Rosa	28
Děpoltovice – Hotel Riviera	29
Bečov nad Teplou – Penzion Hradní Bašta	29
Konstantinovy Lázně – Penzion Jitřenka	30
Liblín u Berounky – Hotel Berounka	30
Letkov – Sportpenzion Pohoda	31
Klenčí pod Čerchovem – Hotel Game	31

### Šumava a Pošumaví

Klatovy – Wellness hotel Centrál	32
Špičák – OREA Resort Horizont	32
Železná Ruda – Penzion Böhmerwald	33
Železná Ruda – Hotel Engadin	33
Srní – Hotely Srní	34
Železná Ruda – Hotel Ostrý	34
Sušice – Hotel Na Pekárně	35
Modrava – Hotel Modrava	35
Horská Kvilda – Hotel Rankl	36
Kašperské Hory – Hotel Kašperk	36
Zátoň pod Boubínem – Penzion pod pralesem	37

### Lipenská přehrada

Frymburk – Kovářov – Penzion nad jezerem	37
Frymburk – Hrdoňov – Hotel Fontána	38
Černá v Pošumaví – Komplex apartmánů Jestřábí	38
Lipno nad Vltavou – Hotel BouCZECH	39
Přední Výtoň – Penzion Vyhlička a RAD	39

Oblast – ubytování strana

## Jižní Čechy

Zvíkovské Podhradí – Hotel Zvíkov a chaty	40
Písek – Hotel U Kapličky	40
Bechyně – Hotel Panská	41
Vodňany – Hotel Prajer	41
Tábor – Hotel Tábor	42
Sezimovo Ústí – Hotel MAS	42
Veselí nad Lužnicí – Hotel Lucia	43
Jindřichův Hradec – Frankův dvůr	43
Hluboká nad Vltavou – Hotel Závíš z Falkštejna	44
Lomnice nad Lužnicí – Hotel Bohemia	45
Borovany – Hotel Alf	45
Český Krumov – Hotel Leonardo	46
Slavonice – Hotel Arkáda	46

## Krkonoše a Podkrkonoší

Harrachov – Orea Resort Sklář	47
Harrachov – Wellness hotel Harrachovka	47
Harrachov – Wellness hotel Svornost	48
Harrachov – Rýžoviště – Hotel Pytloun	48
Harrachov – Sport Hotel Pomi	49
Harrachov – Hotel Harrachov Inn	49
Harrachov – Rýžoviště – Hotel Fit Fun	50
Rokytnice nad Jizerou – Penzion Bobeš	50
Špindlerův Mlýn – Harmony Club Hotel	51
Špindlerův Mlýn – Hotel Start	51
Špindlerův Mlýn – Hotel Praha	52
Špindlerův Mlýn – Clarion Hotel	52
Špindlerův Mlýn – Orea Resort Horal	53
Špindlerův Mlýn – VZ Bedřichov	53
Špindlerův Mlýn – Hotel Barbora	54
Špindlerův Mlýn – Hotel Tři růže	54
Špindlerův Mlýn – Hotel Venuše	55
Špindlerův Mlýn – Alpský hotel	55
Špindlerův Mlýn – Hotel Výsluní	56
Špindlerův Mlýn – Hotel Olympie	56
Pec pod Sněžkou – Hotel Horizont	57
Janské Lázně – Hotel Luční dům	58
Janské Lázně – Hotel Černá bouda	58
Benecko – Penzion Dana	59
Dvůr Králové nad Labem – Penzion Za vodou	59

## Český ráj

Troskovice – Semín – Rekreační středisko Trosky	60
Horní Lochoy – Hotel Pod šikmou věží	60
Sobotka – Hotel Pošta	61
Turnov – Hotel Karel IV	61
Malá Skála – Hotel Skála	62

## Východní Čechy a Orlické hory

Seč Ústupky – Hotel Jezerka	63
Dobruška – Pulice – Penzion Slunný dvůr	63
Náchod – Hotel Elko	64
Dolní Radechová u Náchoda – Penzion Tereza	64
Rokytnice v Orlických horách – Penzion Rampušák	65
České Petrovice – Horský hotel Na Statku	65
Kostelec nad Orlicí – Hotel U splavu	66
Teplice nad Metují – Penzion Skály	66
Kraskov – Hotel Kraskov	67
Herbortice – Hotel Na Mlýně	67

## Českomoravská vrchovina

Bystré u Poličky – Hotel Bystré	68
Ždár nad Sázavou – Hotel Tálský mlýn	68
Milovy – OREA Resort Devět skal Vysočina	69
Vílanec u Jihlavy – Mlýnhotel I	69
Svojanov u Moravské Třebové – RA Motýlek	70
Herálec – Hotel Žákova hora	70
Telč – Hotel U Černého orla	71
Žirovnice – Hotel Artaban	71



Oblast – ubytování	strana
<b>Znojmo a Podýjí</b>	
Vranovská přehrada – Penzion Na stráni a CHO U tobogánu	72
Chvalovice – Hatě – Hotel Savannah de Luxe	73
<b>Pálava a Břeclavsko</b>	
Novomlýnské nádrže – Dolní Dunajovice – Penzion Fontána	74
Mušov – Hotel Termal Mušov	74
Mikulov – Hotel Volarik	75
Mikulov – Hotel Galant	75
Lednice – Hotel Galant (My hotel)	76
Valtice – Hotel Apollon	76
Velké Pavlovice – Opilé sklepy – apartmány	77
<b>Slovácko</b>	
Hodonín – Hotel Panon	77
Radějov – Hotel Radějov	78
Modrá u Velehradu – Hotel Skanzen	78
<b>Brněnská přehrada</b>	
Bystrc – OREA Wellness Hotel Santon	79
<b>Moravský kras</b>	
Sloup – Hotel Stará škola	79
Blansko – Českovice – Wellness Hotel Panorama	80
Blansko – Skalní mlýn – Hotel Skalní mlýn	80
<b>Hostýnské a Vizovické vrchy</b>	
Luhačovice – Hotel Harmonie	81
Luhačovice – Pozlovice – Hotel Adamantino	81
Všemina – Apartmány Všemina	82
<b>Haná</b>	
Olomouc – Hotel Flora	82
<b>Jeseníky</b>	
Dolní Morava – Wellness hotel Vista	83
Lipová – lázně – Wellness hotel Helios	83
Lipová – lázně – Hotel TOČ	84
<b>Beskydy</b>	
Ostružná – Hotel Park	84
Filipovice – Bělá pod Pradědem – Hotel Stará Pošta	85
Kouty nad Desnou – Hotel Dlouhá Stráně	85
Vidly – Horský hotel Vidly	86
Suchá Rudná – Hotel Holzberg	86
Suchá Rudná – Hotel Paramon	87
Karlova Studánka – Hotel VZ Ovčárna pod Pradědem	87
Rejvíz – Zlaté Hory – Hotel Franz	88
Zlaté Hory – Hotel Praděd Thamm	88
Karlov pod Pradědem – Chata Edison	89
Karlov pod Pradědem – Chata Marion	89
Karlov – Malá Morávka – Hotel Kamzík	90
Malá Morávka – Hotel Neptun	91
Písek u Jablunkova – Wellness hotel Bahenec	91
Ostravice – Horský hotel Sepetná	92
Ostravice – Penzion Sluníčko	92
Rožnov pod Radhoštěm – Hotel Relax	93
Rožnov pod Radhoštěm – Hotel Eroplán	93
Horní Bečva – Hotel Mesit	94
Bílá – Hotel Bauer	95
Bílá – Mezivodí – Ondrášův Dvůr	95
Velké Karlovice – Léskové – Spa hotel Lanterna	96
Velké Karlovice – Léskové – Wellness hotel Horal	96
<b>CHATY A CHALUPY</b>	
Smrčí pod Kozákovem – chalupa	98
Hodkovice nad Mohelkou – chalupa	98
Jílové u Držkova 601 – chalupa	99
Jílové u Držkova 69 – chalupa	99
Janovice u Kravař – chata	100
Dobranov – chalupa	100
Nové Hutě na Šumavě – chalupa	101

Oblast – ubytování	strana
Konopiště u Vlachova Břeží – chalupa, objekt A	101
Kučer u Zvíkovského Podhradí – CHO Borek – chata	102
Kladruby u Dolní Hořice – chalupa	102
Chrástáň – Apartmány u Zemanů	103
Radimovice u Želče – Pracov – chata	103
Dobrá voda – chata	104
Benecko – chalupa u Bětušky	104
Hajnice – osada Brusnice – Mravenčí domky – chata	104
Proruby u Potštejna – chalupa	105
Popelištná – chalupa	105
Velké Dářko – chata	105
Mladkov – chalupa	106
Chříby – chata	106
Mostkovice – chata	107
Podkopná Lhota – ubytování v soukromí	107
Čeladná – chata	107
Hranice na Moravě – chalupa	108
Trojanovice – Bystré – chata	108
Janová u Schmidtů – chalupa	108
Velké Karlovice – chata Lenka	109
Vsetín – Potůčky – chata	109
<b>LÁZNĚ A WELLNESS</b>	
Konopiště – Spa & Wellness hotel	112
Poděbrady – Spa hotel Felicitas	113
Poděbrady – Lázeňské hotely	114
Poděbrady – Lázeňské hotely	115
Teplice v Čechách – Císařské lázně, Beethoven	116
Teplice v Čechách – Léčebný dům Judita	117
Lázně Mšené – Lázeňské domy	118
Lázně Libverda – Hotel Nový dům	119
Janské Lázně – Hotel Terra	120
Lázně Bohdaneč – Lázeňský dům Veselý	121
Lázně Bělhrad – Spa Resort Tree of Life	122
Lázně Bělhrad – Bělhradské slatinné lázně	123
Náchod – Hotel Tommy	124
Kašperské Hory – Parkhotel Šumavské lázně	125
Jáchymov – Lázeňské domy	126
Jáchymov – Lázeňské domy	127
Konstantinovy Lázně – LH Jirásek, Löwenstein a penziony	128
Karlovy Vary – Astoria Hotel & Medical SPA	129
Mariánské Lázně – Hotel Vltava, Hotel Svoboda	130
Mariánské Lázně – Resort Hvězda	131
Mariánské Lázně – Hotel Pacifik, Hotel Butterfly	132
Mariánské Lázně – Centrální lázně, Maria SPA	133
Mariánské Lázně – Hotel Cristal Palace	134
Mariánské Lázně – Hotel San Remo	135
Mariánské Lázně – Hotel Olympia **** Spa & Wellness	136
Mariánské Lázně – Hotel Krakonoš	137
Mariánské Lázně – Golf Hotel Morris	138
Františkovy Lázně – Lázeňské sanatorium Dr. Peták	139
Františkovy Lázně – Lázeňský hotel Pawlik	140
Františkovy Lázně – Lázeňský hotel Dr. Adler	141
Kamenice nad Lipou – Resort Johanka	142
Třeboň – Hotel Zlatá hvězda	143
Bechyně – Léčebný dům Olga	144
Lázně Kostelec – Hotel Lázně Kostelec	145
Rychnov nad Kněžnou – Wellness Hotel Studánka	146
Lázně Lednice – Lázeňský dům Perla	147
Luhačovice – Pozlovice – Wellness Hotel Pohoda	148
Luhačovice – Pozlovice – Lázeňský & wellness Hotel Niva	149
Luhačovice – Spa & Wellness Hotel Alexandria	150
Luhačovice – Lázeňské domy (Palace, Jurkovičův dům)	151
Luhačovice – Lázeňské domy (Dům B. Smetany, Vepřek – Póla)	152
Luhačovice – Boutique Hotel Radun	153
Lázně Teplice nad Bečvou – Lázeňské domy (Moravan, Praha)	154
Horské Lázně Karlova Studánka – Lázeňské domy	156

Nový Bor | Wellness  
**a Balneo Parkhotel Morris** str. 21



**Pobyty pro seniory od 55 let**  
Celoročně 1x vstup do solné jeskyně, hotelový wellness zdarma v určených termínech (hodinový vstup do whirlpool a sauny).

Háj pod Klínovcem  
**Hotel Star 1 a 2** str. 26



**Pobyty pro seniory od 50 let**  
Ve vybraných termínech cenově zvýhodněné pobyty s polopenzí.

Liblín  
**Hotel Berounka** str. 30



**Pobyty pro seniory od 55 let**  
cenově zvýhodněné pobyty na 7 nocí s polopenzí, odpolední káva nebo čaj (každý den), cykloturistická mapa okolí, zapůjčení horských kol na ½ dne, zapůjčení turistických holí (nordic walking) na 1 den, 1x piknikový koš (odpolední svačinka)

Staré Splavy  
**Hotel Bezděz** str. 21



**Pobyty pro seniory od 55 let**  
Plná penze za cenu snídaně, 1 hodina v bazénu denně, stravování začíná večerí a končí obědem (balíčkem na cestu).

Skalka u Chebu  
**Hotel Resort Stein** str. 27



**Pobyt pro seniory (od 60 let)**  
Ve vybraných termínech cenově zvýhodněné pobyty s polopenzí od neděle do pátku.

Klenčí pod Čerchovem  
**Hotel Game** str. 31



**Pobyt pro seniory (od 55 let)**  
Cenově zvýhodněné pobyty s polopenzí.

Loučná pod Klínovcem  
**Hotel Star 4** str. 26



**Pobyty pro seniory od 50 let**  
Ve vybraných termínech cenově zvýhodněné pobyty s polopenzí.

Bečov nad Teplou  
**Penzion Hradní bašta** str. 29



**Pobyt pro seniory (od 55 let)**  
Ve vybraných termínech cenově zvýhodněné pobyty s polopenzí od neděle do pátku.

Klatovy  
**Wellness Hotel Centrál** str. 32



**Pobyt pro seniory (od 55 let)**  
Při ubytování na 7 a více nocí plná penze za cenu polopenze (obědy zdarma). Nelze kombinovat s jinými výhodami (masáž a zábal).



Železná Ruda  
**Hotel Engadin**

str. 33



**Pobyt pro seniory (od 55 let)**

Cenově zvýhodněné pobyty s plnou penzí s možností účasti vnučat.

Srní  
**Hotel Srní**

str. 34



**Pobyt pro seniory (od 55 let)**

Cenově zvýhodněné pobyty s polopenzí od neděle do pátku a možností prodloužení a účasti vnučat. Domácí zvíře s 50% slevou. Nabídka platí i pro doprovodnou osobu.

Srní  
**Depandance hotelu Srní**

str. 34



**Pobyt pro seniory (od 55 let)**

Cenově zvýhodněné pobyty s polopenzí od neděle do pátku a možností prodloužení a účasti vnučat. Domácí zvíře s 50% slevou. Nabídka platí i pro doprovodnou osobu.

Železná Ruda  
**Hotel Ostrý**

str. 34



**Pobyt pro seniory (od 55 let)**

Ve vybraných termínech cenově zvýhodněné šestidenní pobyty s polopenzí, welcome drink, 2x odpolední káva + moučník, balíček na cestu, zapůjčení holí Nordic Walking, nehradí se místní poplatky.

Šušice  
**Hotel Na Pekárně**

str. 35



**Pobyt pro seniory (od 55 let)**

Ve vybraných termínech cenově zvýhodněné pobyty s polopenzí.

Modrava  
**Hotel Modrava**

str. 35



**Pobyt pro seniory (od 55 let)**

Ve vybraných termínech cenově zvýhodněné pobyty s polopenzí od neděle do pátku.

Horská Kvilda  
**Hotel Rankl**

str. 36



**Pobyt pro seniory (od 55 let)**

Ve vybraných termínech cenově zvýhodněné pobyty s polopenzí od neděle do pátku.

Frymburk – Hrdoňov  
**Hotel Fontána**

str. 38



**Pobyty pro seniory od 55 let**

Cenově zvýhodněné pobyty na 5 nocí.

Zvíkovské Podhradí  
**Hotel Zvíkov**

str. 40



**Pobyty pro seniory od 60 let**

Cenově zvýhodněné pobyty na 7 nocí.



Vodňany  
**Hotel Prajer**

str. 41



**Pobyt pro seniory (od 55 let)**  
Cenově zvýhodněné pobyty (6x večeře zdarma) na 7 nocí.

Borovany  
**Hotel Alf**

str. 45



**Pobyt pro seniory (od 55 let)**  
Cenově zvýhodněné pobyty na 5 nocí – polopenze za cenu snídaně (večeře zdarma).

Harrachov  
**Hotel Fit Fun**

str. 50



**Pobyty pro seniory od 55 let**  
5x ubytování s polopenzí, 3x obědový balíček, vstup do bazénu ve vypsáních časech, 50% sleva na bowling, 1x káva nebo čaj s koláčem, 1x balneo (buď whirlpool nebo pára nebo infrasauna), parkování, pejsek bez poplatku, místní poplatek.

Veselí nad Lužnicí  
**Hotel Lucia**

str. 43



**Pobyt pro seniory od 55 let**  
5 nebo 7 nocí, polopenze za cenu snídaně (večeře zdarma), neomezené využití Wellness, 1x káva a zákusek během pobytu zdarma, mapa okolí.

Slavonice  
**Hotel Arkáda**

str. 46

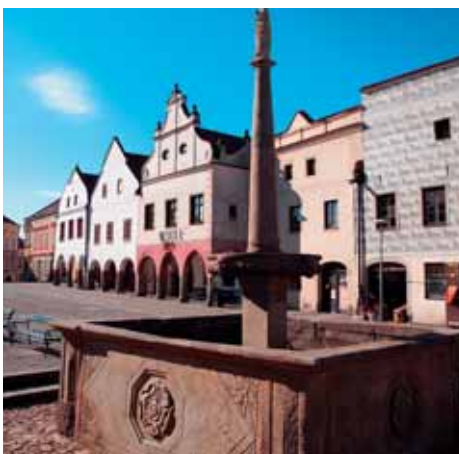

**Pobyt pro seniory (od 55 let)**  
Cenově zvýhodněné pobyty, 1x večeře zdarma.

Špindlerův Mlýn  
**Tři růže**

str. 54



**Pobyt pro seniory (od 50 let)**  
Pobyt pro seniory – 7x ubytování s polopenzí, 6 x obědový balíček, 2x káva a koláč, 2x volný vstup do hotelové sauny, 10% sleva na konzumaci v restauraci Republika 1920.

Hluboká nad Vltavou  
**Hotel Závíř**

str. 44



**Pobyt pro seniory (od 55 let)**  
2x ubytování se snídaní pro 2 osoby ve dvoulůžkovém pokoji, 2x večeře v jedné z hotelových restaurací pro 2 osoby, 1x káva a zákusek pro 2 osoby, 1x návštěva zámku Hluboká pro 2 osoby.

Harrachov  
**Wellness hotel Harrachovka**

str. 47



**Pobyty pro seniory od 50 let**  
3x ubytování, polopenze, 1x biolampa, 1x solná jeskyně, 1x parafínový zábal rukou, 1x reflexologie nohou, 1x masáž při bolestech hlavy, župan, každý den odpoledne káva se zákuskem.

Špindlerův Mlýn  
**Hotel Barbora**

str. 54



**Pobyt pro seniory (od 55 let)**  
Ve vybraných termínech cenově zvýhodněné pobyty s polopenzí, 1x během pobytu káva a moučník, 1x 30 min. vířivka, zapůjčení holí nordic walking.



Špindlerův Mlýn  
**Hotel Venuše**

str. 55



**Pobyty pro seniory od 50 let**

5x ubytování s polopenzí, 4x obědový balíček, 2x během pobytu 1 hod. vstup do hotelového wellness, 40% sleva na masáže, 10% sleva na konzumaci v restauraci Republika 1920, 2x káva a koláč pro obě osoby

Špindlerův Mlýn  
**Alpský hotel**

str. 55



**Pobyt pro seniory (od 50 let)**

Balíček pro seniory: 7x ubytování včetně polopenze, 6x obědový balíček, 2x káva a koláč, 2x během pobytu vstup do hotelového wellness (saunový svět, whirlpool), 2x 30 min. masáž (pro dámu Aroma a pro pána Havana), 10% sleva na konzumaci v restauraci, 40% sleva na masáže, kulečník a šipky zdarma.

Pec pod Sněžkou  
**Hotel Horizont**

str. 57



**Pobyt pro seniory (od 55 let)**

Cenově zvýhodněné pobyty – plná penze za cenu polopenze.

Janské Lázně  
**Hotel Černá bouda**

str. 58



**Pobyt pro seniory (od 55 let)**

Zvýhodněné pobyty – polopenze za cenu snídaní.

Turnov  
**Hotel Karel IV.**

str. 61



**Pobyty pro seniory od 50 let**

Ve vybraných termínech 6 denní pobyt s polopenzí, odpolední kávou nebo čajem se zákuskem.

Malá Skála  
**Hotel Skála**

str. 62



**Pobyty pro seniory od 55 let**

Duben, květen, červen, září, říjen – pobyty s polopenzí a 1x celková masáž, pobyty neděle – neděle nebo neděle – pátek.

Rokytnice v Orlických horách  
**Penzion Rampušák**

str. 65



**Pobyt pro seniory (od 55 let)**

Cenově zvýhodněné pobyty s polopenzí, denně jeden nápoj zdarma, bez úhrady místního poplatku a poplatku za psa.

Milovy  
**OREA Resort Devět skal**

str. 69



**Pobyt pro seniory (od 55 let)**

Cenově zvýhodněné pobyty na min. 5 nocí s polopenzí se slevou ze základní ceny (mimo červenec-srpen).

Herálec  
**Hotel Žákova hora**

str. 70



**Pobyty pro seniory (od 55 let)**

Zvýhodněné pobyty na 5 nocí s polopenzí - 5x ubytování, 5x polopenze, 1x zapůjčení holí Nordic walking vč. mapky, zdarma vstup do posilovny, 50% sleva na infrasaunu, 15% sleva na masérské služby, 50% sleva na zapůjčení kola, úschovna kol zdarma, monitorované parkoviště zdarma.



Hodonín  
**Hotel Panon**

str. 77



**Pobyt pro seniory (od 60 let)**  
Zvýhodněné pobyty se slevou 12 % ve všech termínech.

Radějov  
**Hotel Radějov**

str. 78



**Pobyt pro seniory (od 55 let)**  
U týdenních pobytů pouze ve vybraných termínech polopenze za cenu snídaně (večeře zdarma), bez účtování neobsazeného lůžka.

Olomouc  
**Hotel Flora**

str. 82



**Pobyt pro seniory (od 55 let)**  
Ve všech termínech cenově zvýhodněné pobyty.

Filipovice  
**Hotel Stará pošta**

str. 85



**Pobyt pro seniory (od 55 let)**  
Cenově zvýhodněné pobyty na 3 nebo 6 nocí s polpenzí

Kouty nad Desnou  
**Hotel Dlouhé stráně**

str. 85



**Pobyt pro seniory (od 55 let)**  
Cenově zvýhodněné týdenní pobyty.

Vidly  
**Horský hotel Vidly**

str. 86



**Pobyt pro seniory (od 55 let)**  
5 nocí (neděle-pátek), 5x polopenze, 1x vstup do whirlpool (30 min.), 1x masáž zad, ovoce na pokoji v den příjezdu

Suchá Rudná  
**Hotel Paramon**

str. 87



**Pobyt pro seniory (od 55 let)**  
Ve vybraných termínech u pobytů na 5 nocí plná penze za cenu polopenze (obědy zdarma).

Zlaté Hory  
**Hotel Praděd Thamm**

str. 88



**Pobyt pro seniory (od 55 let)**  
4x ubytování, 4x polopenze, 3x vstup na 1 hodinu do bazénu, 2x odpolední káva se zákuskem, láhev vína na uvítanou.

Písek u Jablunkova  
**Wellness hotel Bahenec**

str. 91



**Pobyt pro seniory (od 55 let)**  
Program SPA Senior - 4x ubytování s polpenzí, uvítací přípitek, pивní, slámová a mléčná lázeň, pивní perličková lázeň nohou, bazén po celou dobu pobytu.



# Pobytové zájezdy







#### Malá plavba Prahou – hodinová plavba

Okružní plavba okolo Střeleckého ostrova pod Národní divadlo, ke Karlovu mostu, pod Vyšehrad a zpět. Plavba trvá cca 50 minut. Audiokomentář. Loď odplouvá od Čechova mostu.

■ **Cena:**  
**Dospělý** 290 Kč/os.  
**Dítě 3-11 let** 180 Kč/os.

• období **30. 10. 2017 do 15. 3. 2018** každý den v časech: 11:00, 12:00, 13:00, 14:00, 15:00, 16:00, 17:00, 18:00, 19:00 hod. (s výjimkou 24.12.)

#### Hodinová plavba s kávou a zákuskem

■ **Cena:**  
**Dospělý** 390 Kč/os.  
**Dítě 3-11 let** 270 Kč/os.

• **každý den** v časech: 11:00, 14:00, 16:00

#### Dvouhodinová vyhlídková plavba

Odplutí od Čechova mostu. Během plavby uvidíte: Pražský hrad, Karlův most, Rudolfinum, Národní divadlo, plavební komoru na Smíchově, Tančící dům, Vyšehrad až k Podolské vodárně a zpět.

■ **Cena:**  
**Dospělý** 450 Kč/os.  
**Dítě 3-11 let** 290 Kč/os.

• období **30. 10. 2017 do 15. 3. 2018**  
 Denně v 15:00 hod.

#### Dvouhodinová plavba s nápojem a zákuskem

■ **Cena:**  
**Dospělý** 550 Kč/os.  
**Dítě 3-11 let** 390 Kč/os.

• **každý den** v 15:00

#### Dvouhodinová plavba s obědem (švédský stůl) a příjemnou hudbou

■ **Cena:**  
**Dospělý** 750 Kč/os.  
**Dítě 3-11 let** 490 Kč/os.

• období **30. 10. 2017 do 15. 3. 2018**  
 Pátek, sobota a neděle ve 12:00 hod.

#### Tříhodinová plavba s bufetovou večeří a s živou kapelou

Plavba s večeří na palubě trvá 3 hodiny. V 19 hod. vyplouvá loď od Čechova mostu. Ideální volba pro romantický večer ve dvou nebo i přátelské a obchodní posezení. Živá hudba, bohaté menu s širokou nabídkou delikates i nápojů. K dispozici je i lodní bar.

■ **Cena:**  
**Dospělý** 990 Kč/os.  
**Dítě 3-11 let** 650 Kč/os.

• pluje **denně** v 19:00 (nepluje 24.12. a 31.12.)

#### Tříhodinová plavba se servírovaným tříchodovým menu à la carte a pianistou SWEET PRAGUE

■ **Cena:**  
**Dospělý - ESSENTIAL** 1990 Kč/os.  
**Dospělý - GOLD** 2490 Kč/os.

• období **30. 10. 2017 do 15. 3. 2018**  
 Středa, pátek, sobota ve 20:00 hod. (24.12. a 31.12. a v období 10. 1. - 9. 2. 2018 Sweet Prague nepluje).

#### Hodinová plavba do Čertovky

■ **Cena:**  
**Dospělý** 350 Kč/os.  
**Dítě 3-11 let** 250 Kč/os.

• období **30. 10. 2017 do 15. 3. 2018**  
 Denně v časech: 12:30, 14:30, 16:30 hod.

#### Lodě odplouvají od Čechova mostu, molo č. 5.

**Ceny a programy na období od 16. 03. 2018 do 31. 10. 2018 u prodejců.**

#### Lodní řády společnosti

**PRAGUE BOATS** – jsou k dispozici u prodejců. Na lodi se klient proukáže voucherem, kde bude vyznačen i název zakoupené plavby. Nástup na loď je vždy 15 minut před odplutím. Informace o dalších plavbách (Slapy, Mělník, ZOO) u našich prodejců.

rezervujte na:

[www.cedok.cz/dovolena/6134.html](http://www.cedok.cz/dovolena/6134.html)





## AQUAPALACE HOTEL PRAGUE

PRAHA



Zájezdy: 🚗 2 a více dní

Strava: **snídaně**

### POLOHA

Aquapalace je vzdálen 3 minuty od okraje Prahy v Čestlicích, je součástí nákupní a zábavní zóny a nachází se v přímém sousedství Průhonického zámku a zahrady zapsaných na seznamu UNESCO.

### VYBAVENÍ

Největší wellness resort ve střední Evropě, který se rozkládá na 9 000 m<sup>2</sup> zahrnuje Vodní svět se 3 paláci a 9 tobogány, whirlpools, bazény a venkovní divokou řekou. Unikátní Saunový svět se 14 druhů římských i finských saun, bazénem, aromatickými sprchami, umělým ledem apod. Spa centrum nabízí masáže, kosmetiku, Hamam, softpacky a privátní sauny. Balneo poskytuje lázeňskou péči formou vodoléčby, elektroléčby, oxygenoterapie a fyzioterapie. Fitness s kardiózónou a oddělením s profesionálními trenéry, konferenční centrum,

restaurace s mezinárodní kuchyní, hotelový bar a Restaurant Terresa. Koutek pro nejmenší s možností hlídání dětí, Playstation.

### UBYTOVÁNÍ

Dvoulůžkové pokoje s přistýlkou a s klimatizací, trezorem, minibarem, čajový a kávový set, rychlovarná konvice, plazmová TV, DVD přehrávač, koupelna s vanou, WC, fén, koupací plášť pro dospělé. Další typy pokojů včetně rodinných pokojů (2+2 manželská postel a palanda, 1-2 děti do 14 let zdarma) na vyžádání.

### STRAVOVÁNÍ

Snídaně – formou bohatého bufetu. Možnost dokoupení večeří.

### INFORMACE

Parkování v přilehlých parkovacích domech nebo v garážích za poplatek.

## 1 noc = dva dny zábavy

- Zdarma kyvadlová doprava – bus ze zastávky metra „C“ Opatov
- V ceně vstup do Vodního světa v den nástupu od 14 – 22 hod. (ne-st) nebo do 23 hod. (čt-so)
- V den odjezdu do 22 hod nebo 23 hod.
- Odborné hlídání dětí od 3 do 12 let v týdnu od 11-20 hod. v prostorách vodního světa



Aktuální ceny na:  
[www.cedok.cz/dovolena/256.html](http://www.cedok.cz/dovolena/256.html)







## HOTEL RAMADA AIRPORT PRAGUE

PRAHA



Zájezdy: 2 a více dní

Strava: **snídaně**

### POLOHA

Letiště Václava Havla Praha (terminál 3).

### VYBAVENÍ

Restaurace s českou i mezinárodní kuchyní, Lobby bar, recepce, shuttle bus letiště - hotel - pro hosty hotelu zdarma, 5 minut jízdy ke všem terminálům, 24 hodin denně, bezbariérový hotel, protihluková okna, klimatizace, WiFi zdarma.

### SPORT A ZÁBAVA

Sport centrum Evropská - 4 minut od hotelu (pro hosty hotelu doprava zdarma).

### UBYTOVÁNÍ

Moderní klimatizované pokoje s příslušenstvím, protihlukovými okny, minibarem, trezorem, pracovním stolem. Standardní jednolůžkové a dvoulůžkové pokoje s možností přistýlky. Bezbariérový pokoj.

### STRAVOVÁNÍ

Bufetová snídaně.

### INFORMACE

Parkování zdarma pro hosty jen po dobu pobytu v hotelu.



Aktuální ceny na:  
[www.cedok.cz/dovoleny/8236.html](http://www.cedok.cz/dovoleny/8236.html)



## HOTEL GOLF

PRAHA



Zájezdy: 2 a více dní

Strava: **snídaně**

### POLOHA

V městské části Praha 5 - Smíchov (Plzeňská ulice 215A) u zastávky tramvaje, v klidném prostředí, jen cca 9 minut tramvají od obchodního centra Nový Smíchov.

### VYBAVENÍ

Restaurace, lobby bar, WiFi připojení ve všech veřejných prostorách, počítačový koutek se 6 PC, adventure minigolf, tenisový resort Vista, letní zahrada s barem a posezením, výtah, salonky, bezbariérový vstup, na recepci trezor, fitness, 3 salonky, wellness centrum, masáže, v blízkosti golfové 9jamkové hřiště. Speciální balíčky na vyžádání.

### UBYTOVÁNÍ

Dvoulůžkové pokoje s přistýlkou pro děti od 7 do 12 let typ superior, WC, sprcha, LCD TV, fén, telefon, kávový a čajový servis. Jednolůžkové pokoje a postýlky pro děti na vyžádání. Pokoje v dependanci mimo hlavní budovu jsou jen na vyžádání. Jednolůžkové pokoje jsou na vyžádání.

### STRAVOVÁNÍ

Snídaně – bufetovým způsobem.

### INFORMACE

Hotelové parkoviště za poplatek.



Aktuální ceny na:  
[www.cedok.cz/dovoleny/4516.html](http://www.cedok.cz/dovoleny/4516.html)





## HOTEL MÁNES

Zájezdy: 🚗 3 a více dní

Strava: **snídaně****POLOHA**

Přímo v historickém centru Prahy nedaleko Karlova náměstí v ulici Myslíkova č. 20.

**VYBAVENÍ**

Restaurace, recepce, výtah. K zapůjčení zdarma: dětská postýlka, dětská židle, župan, pantofle, deštník, žehlička a žehlící prkno. Možnost zajištění Thajských masáží.

**UBYTOVÁNÍ**

Dvoulůžkové pokoje, některé s možností přistýlky (rozkládací křeslo), klimatizace, TV SAT, WiFi, telefon s přímou volbou, elektronický trezor, psací stůl, židle, WC, koupelna se sprchou, fén. Pokoje jiných typů rovněž na vyžádání.

**STRAVOVÁNÍ**

Snídaně - formou bufetu.

**INFORMACE**

Parkování v garážích cca 5 minut od hotelu za 550 CZK/den. Nutno objednat předem.



Aktuální ceny na:  
[www.cedok.cz/dovolena/8521.html](http://www.cedok.cz/dovolena/8521.html)



## HOTEL MERKUR

Zájezdy: 🚗 2 a více dní

Strava: **snídaně****POLOHA**

V městské části Prahy 1 (ulice Těšnov 1162/9) nedaleko stanice metra B - Florenc.

**VYBAVENÍ**

Restaurace, zahrádka.

**UBYTOVÁNÍ**

Jednolůžkové až třílůžkové pokoje, WC, sprcha, TV SAT, fén, telefon, trezor, free WiFi hot spot. Jednolůžkové a třílůžkové pokoje na vyžádání.

**STRAVOVÁNÍ**

Snídaně - bufetovým způsobem.

**INFORMACE**

Hotelové parkoviště za poplatek.



Aktuální ceny na:  
[www.cedok.cz/dovolena/3946.html](http://www.cedok.cz/dovolena/3946.html)



## HOTEL KRYSTAL

Zájezdy: 🚗 2 a více dní

Strava: **snídaně****POLOHA**

V městské čtvrti Praha 6 - Veleslavín, ulice Josefa Martího 407/2. Ideální poloha mezi centrem města a letištěm Václava Havla - Ruzyně. V blízkosti chráněného přírodního území Divoká Šárka a koupaliště Džbán. Nová stanice metra linie A je vzdálena jen 150 m od hotelu.

**VYBAVENÍ**

Restaurace, Lobby bar, Česká hospůdka. Hotelový sejf, směnárna, vlastní hotelová taxislužba, kadeřnický salón a beauty salón, kongresová hala pro 250 osob. WiFi na recepci zdarma.

**UBYTOVÁNÍ**

Dvou až třílůžkové pokoje s vlastním příslušenstvím, TV + SAT, balkon, lednička, teflon. Pokoje standard 🦋 nebo po rekonstrukci 🦋🦋 ozn. Superior. Dětská postýlka za poplatek.

**STRAVOVÁNÍ**

Snídaně - bufetovým způsobem.

**INFORMACE**

Hotelové parkoviště a garáž v areálu za poplatek.



Aktuální ceny na:  
[www.cedok.cz/dovolena/6108.html](http://www.cedok.cz/dovolena/6108.html)



## BOTEL RACEK

Zájezdy: 🚗 2 a více dní

Strava: **snídaně****POLOHA**

Botel Racek se nachází na Podolském nábřeží v Praze 4 - Podolí.

**VYBAVENÍ**

Restaurace s krásným výhledem na Vltavu v prostorách třetího podlaží, možnost pronajmutí trezoru, zakoupení jízdenek na MHD a zajištění dalších informací na recepci.

**UBYTOVÁNÍ**

Dvoulůžkové pokoje, WC, sprcha, TV, telefon. Vícelůžkové pokoje na vyžádání.

**STRAVOVÁNÍ**

Snídaně - bufetovým způsobem. Možnost dokoupení večeří na místě.

**INFORMACE**

Parkoviště před botelem - bez poplatku.



Aktuální ceny na:  
[www.cedok.cz/dovoleny/3941.html](http://www.cedok.cz/dovoleny/3941.html)



## HOTEL DAP

Zájezdy: 🚗 2 a více dní

Strava: **snídaně****POLOHA**

Je situován v městské části Praha 6 – Dejvice (Vítězné náměstí č. 4), u stanice metra A s přímou autobusovou linkou 119 na letiště Václava Havla.

**VYBAVENÍ**

Restaurace, snídaňová restaurace, výtah, masáže, WiFi.

**UBYTOVÁNÍ**

Jedno a dvoulůžkové pokoje s možností přistýlky s klimatizací, koupelnou se sprchou nebo vanou, WC, TV SAT, trezorem, a pokrytím WiFi zdarma. Všechny pokoje jsou nekuřácké. Možnost zajištění dětské postýlky.

**STRAVOVÁNÍ**

Snídaně - bufetovým způsobem.

**INFORMACE**

Parkování v přilehlých ulicích, fialová zóna.



Aktuální ceny na:  
[www.cedok.cz/dovoleny/7584.html](http://www.cedok.cz/dovoleny/7584.html)



## HOTEL ADLER

Zájezdy: 🚗 2 a více dní

Strava: **snídaně****POLOHA**

V samém centru Prahy 1 v klidné historické ulici V Jirchářích 13, vedle kostela Sv. Michala. Nedaleko obchodního centra Quadrio a linie metra B. Hotel má výtah.

**VYBAVENÍ**

Recepce non-stop s nabídkou služeb (úschovna zavazadel, doplňkový prodej, taxi) restaurace, venkovní posezení.

**UBYTOVÁNÍ**

dvou až třílůžkové pokoje, WC, sprcha, TV SAT, WiFi.

**STRAVOVÁNÍ**

Snídaně - bufetovým způsobem.

**INFORMACE**

Parkování před hotelem za poplatek.



Aktuální ceny na:  
[www.cedok.cz/dovoleny/7517.html](http://www.cedok.cz/dovoleny/7517.html)







SRBSKO



## HOTEL ELMA

Zájezdy: 🚗 2 a více dní

Strava: **snídaně**

### POLOHA

Hotel Elma se nachází v chráněné krajinné oblasti Český kras, na okraji obce Srbsko v malebném údolí řeky Berounky, pouze 4 km od hradu Karlštejn.

### KOUPÁNÍ

Koupaliště v Berouně ve vzdálenosti cca 9 km.

### VYBAVENÍ

Restaurace s letní terasou, salonek, denní bar, WiFi zdarma. Hotel poskytuje informační služby, zapůjčení fénu na vlasy, praní prádla, žehlení, trezor, směnárnu, prodej drobných suvenýrů.

Salonek s krbem, možnost zajištění grilování na terase. Dětský koutek v okolí je cvičná louka pro horolezce, tenisové kurty, golfové pole, nová cyklostezka i pro in-line, aquapark a fotbalové hřiště, bowling a plavecký bazén v Berouně.

### UBYTOVÁNÍ

Jedno až čtyřlůžkové rekonstruované pokoje, sprcha, WC, TV a telefon (hotelová linka). Přistýlky a dětské postýlky na vyžádání.

### STRAVOVÁNÍ

Snídaně – bufetovým způsobem. Večeře je možné zajistit na místě dle jídelního lístku.

### INFORMACE

Parkování u hotelu bez poplatku.

### UPOZORNĚNÍ

Hrad Karlštejn – otevřen denně mimo pondělí. Na hradě se konají celoročně výstavy, koncerty a další kulturní akce.



Aktuální ceny na:  
[www.cedok.cz/dovolena/4087.html](http://www.cedok.cz/dovolena/4087.html)



KUTNÁ HORA



## HOTEL U ZVONU

Zájezdy: 🚗 3 a více dní

Strava: **snídaně**

### POLOHA

Nedaleko historického centra, vedle Chrámu Sv. Voršilek.

### KOUPÁNÍ

Rybníky v okolí Kutné Hory, řeka Sázava cca 7 až 15 km. Kutná Hora – aquapark Klimeška.

### VYBAVENÍ

Restaurace, venkovní posezení.

### UBYTOVÁNÍ

Jedno- až třílůžkové pokoje, sprcha, WC, TV. U třílůžkového pokoje je možné zajistit přistýlku – vysouvací lůžko.

### STRAVOVÁNÍ

Snídaně – servírované. Na místě je možné zajistit večeře.

### INFORMACE

Parkování u hotelu zdarma nebo v přilehlých ulicích bez poplatku.



Aktuální ceny na:  
[www.cedok.cz/dovolena/4062.html](http://www.cedok.cz/dovolena/4062.html)



## MAXMILIAN LIFESTYLE RESORT

LOUČEŇ 

Zájezdy:  2 a více dní

Strava: **snídaně a polopenze**

### POLOHA

Hotel se nachází v malebné obci Loučeň mezi městy Mladá Boleslav a Nymburk v bezprostřední blízkosti zámku Loučeň, který nabízí komentované prohlídky s průvodcem. Zpravidla každou první sobotu v měsíci se zde konají zámecké slavnosti a také prohlídky s Bílou paní.

### KOUPÁNÍ

Bazén v hotelu 8 x 5 m.

### VYBAVENÍ

V přízemí hotelu se nachází restaurace, bazén a sauna.

### UBYTOVÁNÍ

Zámecký hotel Maxmilián nabízí ubytování ve starší části – původně úřednickém domě Thun-Taxisů, který byl upraven na Zámecký hotel

a později byl rozšířen o moderní přístavbu, kde je možné zajistit ubytování dle požadavku klienta. Pokoje ve starší části jsou vybaveny standardně. Dvou až třílůžkové pokoje s WC, sprchou, TV. Na vyžádání je možné zajistit rodinné pokoje v nové i historické části.

### STRAVOVÁNÍ

Snídaně – bufetovým způsobem, večere a obědy je možné zajistit na místě.

### INFORMACE

Parkování u hotelu bez poplatku.

### ZDARMA

- vstup bazén, sauna a zámecký park – labyrintarium

### POBYT PRO AKTIVNÍ RODIČE

2x ubytování, 2x ubytování pro rodiče + 1 dítě v hotelovém apartmánu, rodinné vstupné do 2 partnerských turistických cílů dle vlastního výběru (Mirakulum, ZOO Chleby, Staré Hrady, Botanicus, Muzeum Dobrovice, Prachovské skály), možnost hlídání dětí, zapůjčení jízdních kol, prohlídka zámku, 20% sleva na masáže. Cena za pobyt: pro rodinu 8 660,- (2x dospělý + 1x dítě).



Aktuální ceny na: [www.cedok.cz/dovoleny/4432.html](http://www.cedok.cz/dovoleny/4432.html)

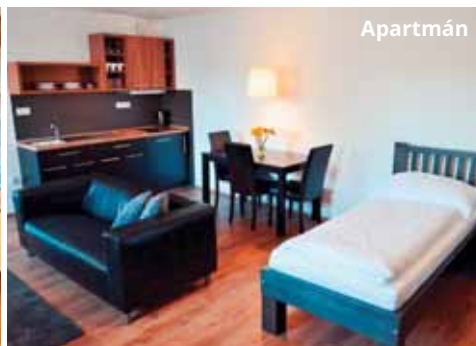

## PENZION GLORIA

CHRASTAVA



Zájezdy:  2 a více dní

Strava: **bez stravování**

### POLOHA

Penzion se nachází v centru města, v blízkosti termálních lázní Chrastava (cca 2 km).

### VYBAVENÍ

Rekonstruovaná restaurace, recepce, parkoviště a venkovní posezení s grilem (cca 50 m od penzionu). Nová část penzionu - apartmány v přízemí, druhém a třetím poschodí s balkonem, původní část - klasické pokoje. Hotel nemá výtah.

### UBYTOVÁNÍ

**Apartmány** - max. pro 4 osoby, kuchyňka s vybavením, WC, sprcha, TV SAT, lednička, fén, WiFi. **Standardní pokoje** - dvou až šestilůžkové pokoje, lednička, TV SAT, sprcha, WC, fén, WiFi. K dispozici je společná plně vybavená kuchyňka.

### STRAVOVÁNÍ

Vlastní nebo možnost dokoupení snídaní a večerí v restauraci, která je součástí penzionu.

### KOUPÁNÍ

Termální lázně Chrastava (cca 2 km od penzionu), Aquapark Babylon, přírodní koupaliště Sluníčko.

### INFORMACE

Parkování na parkovišti penzionu cca 50 m od penzionu.



Aktuální ceny na: [www.cedok.cz/dovoleny/8753.html](http://www.cedok.cz/dovoleny/8753.html)





## HOTEL GOLFI

PODĚBRADY

Zájezdy: 🚗 3 a více dní

Strava: **snídaně**

### POLOHA

V centru lázeňského města Poděbrady v malebném zákoutí na pravém břehu Labe.

### VYBAVENÍ

Restaurace, lobby bar, terasa s výhledem na Labe, meeting room, salónek, wellness centrum (masáže, zábaly, parní box, kosmetika, edikúra, manikúra).

### UBYTOVÁNÍ

Jednolůžkové až třílůžkové pokoje, WC, sprcha, TV, SAT.

### STRAVOVÁNÍ

Snídaně - bufetovým způsobem, možnost čerpání polopenze a plné penze, gastronomické akce.

### KOUPÁNÍ

Koupaliště Jezero - Poděbrady.

### INFORMACE

Parkování u hotelu za poplatek.



Aktuální ceny na:  
[www.cedok.cz/dovolena/7627.html](http://www.cedok.cz/dovolena/7627.html)

### VONNÁ RELAXACE VE DVOU

2x ubytování, 2x polopenze (snídaně bufet, večere servírovaná, 1x slavnostní večere při svíčkách), lahev sektu na pokoj, aromaterapie a svíčky. Zapůjčení županu po celou dobu pobytu. Pozdní odjezd v 11:00 hod.

**Program:** 1x parní box (25 minut), ayurvédská masáž pro dámu (55 minut), sportovní masáž pro pána (55 minut).  
Cena pro dva 6 750 Kč

### VÍKEND PĚTI ELEMENTŮ

2x ubytování, 2x polopenze (snídaně bufet, večere servírovaná), welcome drink. Pozdní odjezd v 11:00 hod).

**Program:** rituál ZEN – kosmetické ošetření s jasmínovou masáží a podáváním jasmínového čaje

(90 minut), 1x masáž pěti elementů (55 minut), čínská tlaková masáž chodidel (25 minut), indická masáž hlavy (25 minut). Rituál ZEN je jedinečné, hluboce uvolňující ošetření, které zahrnuje čištění pleti, lymfatickou stimulaci, masáž obličeje a dekoltu luxusním jasmínovým olejem, bio modeláž PRIMA VERA, Rituál je určen pro ženy i pro muže.  
Cena na osobu 4 990 Kč

### MINIRELAX

2x ubytování, 2x polopenze (snídaně bufet, večere servírovaná). Welcome drink. Zapůjčení županu po celou dobu pobytu.

**Program:** 1x ayurvédská masáž (55 minut), parní box s aromaterapií (25 minut), pozdní odjezd v 11:00 hod.  
Cena na osobu: 3 100 Kč

### NĚKDO TO RÁD HORKÉ – VÍKEND PRO CHLADNĚJŠÍ DNY

2x ubytování, 2x polopenze (snídaně bufet, večere servírovaná). Welcome drink. Zapůjčení županu a pozdní odjezd v 11:00 hod.

**Program:** 1x havajská masáž lávovými kameny (25 minut), 1x parní box s aromaterapií (25 minut), 1x parafinový zábal rukou a rašelinový obklad (20 minut), obličejová masáž horkými růženinovými kameny PRIMA VERA (35 minut).

### UPOZORNĚNÍ

Procedury probíhají v čase od 08:00 do 21:00 hod a harmonogram bude připraven na recepci.





## WELLNESS HOTEL BABYLON

LIBEREC



Zájezdy: 🚗 2 a více dní

Strava: **snídaně**

### POLOHA

Společenský a zábavní komplex Centrum Babylon se nachází na okraji Liberce při sjezdu od dálnice D10.

### KOUPÁNÍ

Přímo v hotelu bazény s tobogánem.

### VYBAVENÍ

Pod jednou střechou restaurace, bary, kavárny, salonky, lunapark, rozšířený iQpark, aquapark, bowling, solná jeskyně, golfový simulátor, laser střelnice, 4D theatre. Wellness centrum: letní louka, tepidárium, laconium, solná inhalace, bylinková inhalace, Kneippova koupel, sauna.

### UBYTOVÁNÍ

Jedno až čtyřlůžkové pokoje (čtyřlůžkové pokoje rodinného typu) WC, sprcha, TV a SAT, 2 vody na pokoji a trezorek.

### STRAVOVÁNÍ

Snídaně – bufetovým způsobem, fakultativně: doplatek na polopenzi (večeře).

### INFORMACE

Parkování v garážích za poplatek. Možnost zakoupení: masáže, manikúra, pedikúra, kosmetika, zábaly, koupele a Hamam. Možnost objednání pobytu s neomezeným vstupem do Wellness centra. Tento pobyt je určený jen pro dospělé osoby.

### ZDARMA

- neomezený vstup do Aquaparku a Saunového světa po celou dobu pobytu
- neomezený vstup do iQlandie po celou dobu pobytu
- neomezený vstup do Lunaparku po celou dobu pobytu
- neomezený vstup na 18jamkový indoor Adventure golf po celou dobu pobytu
- neomezený vstup do IQ parku



Aktuální ceny na:  
[www.cedok.cz/dovoleny/553.html](http://www.cedok.cz/dovoleny/553.html)







## PYTLOUN GRAND HOTEL IMPERIAL

LIBEREC



Zájezdy: 🚗 2 a více dní

Strava: **snídaně**

### POLOHA

Hotel se nachází v centru Liberce, v blízkosti autobusového i vlakového nádraží a OC Forum. Vybavením a službami navazuje na prvorepublikovou tradici vstřícnosti k hostům.

### VYBAVENÍ

Dvě restaurace česká tradiční kuchyně a mezinárodní kuchyně, Lobby bar s krbem a knihovnou 24 hodin k dispozici, Caffè Imperial, otevřená kuchyně, velký kout pro děti. Výtah.

### UBYTOVÁNÍ

Hotelové pokoje nabízejí jak vysoký standard na úrovni Superior a Deluxe tak i to nejlepší ze soudobého českého interiérového designu od návrhářů zvučných jmen v pokojích Superior Design Deluxe. Vybavení pokojů: klimatizace, minibar, sejf na laptop, pracovní stůl, SAT TV, rádio, telefon, WC, bidet, vana se sparkling systémem, toaletní potřeby, žehlička a žehlicí potřeby, fén, osobní váha, župan, sušák na prádlo, kávovar, tablet Samsung 100% zatemnění, WiFi, bezhlučné elektrické ovládání závěsů, podsvícení LED dle vlastní volby, designový nábytek, zvuková izolace.

### STRAVOVÁNÍ

Snídaně - bufetovým způsobem. Večeře i obědy v restauracích.

### INFORMACE

Parkování v přílehlé ulici za 15 Kč/hodina a od 18.00 do 7.00 zdarma, nebo na vyhrazených místech před hotelem za 200 Kč/den.



Aktuální ceny na:

[www.cedok.cz/dovolena/6638.html](http://www.cedok.cz/dovolena/6638.html)



## HORSKÝ HOTEL JELÍNEK

BEDŘICHOV



Zájezdy: 🚗 3 a více dní

Strava: **snídaně**

### POLOHA

Hotel se nachází u místní komunikace, v centru horského střediska Bedřichov v Jizerských horách.

### KOUPÁNÍ

Bedřichov – přírodní koupaliště – cca 200 m od hotelu. Jablonec nad Nisou – přehrada a bazén - 8 km. Liberec – bazén a centrum Babylon – 7 km.

### VYBAVENÍ

Restaurace, jídelna, stylová vinárna, konferenční salonek, herna pro děti, sauna, stolní tenis, stolní kopaná, kulečník, recepce s kioskem,

trezor (za poplatek). V místě a okolí masáže, bowling. Bobová dráha v Janově nad Nisou.

### UBYTOVÁNÍ

Dvou- až čtyřlůžkové pokoje, sprcha, WC, TV. Jednolůžkové pokoje na vyžádání. Rekonstruované koupelny.

### STRAVOVÁNÍ

Snídaně – zesílené kontinentální, fakultativně doplatek na polopenzi – výběr ze dvou jídel.

### INFORMACE

Parkování na hotelovém parkovišti bez poplatku.

### ZDARMA

• 1x sauna



Aktuální ceny na:

[www.cedok.cz/dovolena/315.html](http://www.cedok.cz/dovolena/315.html)



## PENZION KRMELEC

ALBRECHTICE



Zájezdy: 🚗 3 a více dní

Strava: **snídaně**

### POLOHA

Penzion se nachází v sousedství nástupiště na lanovku na Tanvaldský Špičák. Vhodné místo pro pěší i cyklo výlety po okolí. Např. rozhledny v Jizerských horách (Tanvaldský Špičák, Slovanův, Štěpánka, Černá studnice a další). Nově vybudovaný bike park, který se nachází cca 100 m od penzionu.

### KOUPÁNÍ

Tanvald - přírodní koupaliště (4 km), Jablonec nad Nisou - přehrada a bazén s tobogány (10 km), přírodní koupaliště Lučany (cca 6 km).

### VYBAVENÍ

Restaurace s TV, WiFi připojení v restauraci, trampolína, pískoviště, hrací prvky, hřiště na volejbal, úschova kol zdarma. V místě tenisové kurty (cca 300 m od penzionu).

### UBYTOVÁNÍ

Dvou až čtyřlůžkové pokoje s příslušenstvím WC, sprcha (čtyřlůžkový pokoj je s palandou).

### STRAVOVÁNÍ

Snídaně - bufet, večere po dohodě na místě v penzionu nebo okolních restauracích.

### INFORMACE

Parkování u penzionu zdarma. Každý pokoj má k dispozici jedno uzamykatelné stání. Zastávka ČD Tanvaldský Špičák cca 200 m od penzionu. Jizerky Card - karta plná výhod.



Aktuální ceny na:  
[www.cedok.cz/dovolena/8095.html](http://www.cedok.cz/dovolena/8095.html)

# BIKEPARK TANVALDSKÝ ŠPIČÁK



- 8 KM TRAILŮ Z VRCHOLU TANVALDSKÉHO ŠPIČÁKU
- TRAILY JSOU URČENY PRO ŠIROKOU CYKLISTICKOU VEŘEJNOST
- LANOVÁ DRÁHA
- PŮJČOVNA KOL
- RESTAURACE A OBČERSTVENÍ

T: +420 601 188 183  
[www.skijizerky.cz](http://www.skijizerky.cz)





## WELLNESS A BALNEO PARKHOTEL MORRIS

NOVÝ BOR



Zájezdy: 🚗 2 a více dní

Strava: **polopenze**

### POLOHA

Hotel je situován v klidné přílehlé části města a je obklopen parkem. V roce 2014 byl oceněn jako nejlepší kongresový hotel v kraji.

### KOUPÁNÍ

Nový Bor – koupaliště, Sloup v Čechách – rybník, Staré Splavy a Doksy – Máchovo jezero, Česká Lípa – krytý bazén

### VYBAVENÍ

Restaurace, kavárna, letní terasa s jezírkiem, dětské hřiště, salonky, sauna, malé fitcentrum, hotelový trezor v recepci, zapůjčení horských

kol. Bylinková sauna, aroma sauna, whirlpool, wellness a balneocentrum, poskytování léčebných procedur. V hotelovém lobby baru herní konzole Wii-indoor trenažér (tenis, bowling, golf, box, baseball – pro klienty Čedoku zdarma).

### UBYTOVÁNÍ

Dvoulůžkové pokoje s možností přistýlky, která je jako rozkládací křeslo (vhodné pro děti), sprcha, WC, TV LCD, trezor, minibar. Pokoje v prvním a druhém poschodí s balkonem, ve třetím bez balkonu. Hotel má výtah, jednolůžkové a bezbariérové pokoje jsou na vyžádání.

### STRAVOVÁNÍ

Snídaně bufet, večere – dvouchodové servírované dle výběru z jídelního lístku.

### INFORMACE

Parkování u hotelu na hlídaném parkovišti s brankou za poplatek.

### Pobyty pro seniory od 55 let

– viz str. 4



Aktuální ceny na:

[www.cedok.cz/dovolena/4463.html](http://www.cedok.cz/dovolena/4463.html)



## STARÉ SPLAVY – HOTEL BEZDĚZ

MÁCHOVO JEZERO

Zájezdy: 🚗 2 a více dní

Strava: **snídaně**

### POLOHA

Hotel je situován na mírném kopci v části Lázeňský Vrch, jen několik desítek metrů od břehu Máchova jezera.

### KOUPÁNÍ

Máchovo jezero – písčité pláž, aquapark, občerstvení - 2 minuty chůze. Krytý hotelový bazén (18 x 6 m).

### VYBAVENÍ

Recepce, směnárna, možnost zajištění trezoru, restaurace, denní bar s terasou, kongresový sál, malá tělocvična, stolní tenis, kulečník, krytý

bazén, sauna, vířivé vany, masáže. V místě a okolí půjčování šlapadel, lodiček, surfů a horských kol, minigolf, tenisové kurty, tělocvična, posilovna, solárium a sauna, projížďky na koních.

### UBYTOVÁNÍ

Dvoulůžkové pokoje, sprcha, WC, TV a balkon. Jednolůžkové a třílůžkové pokoje jsou na vyžádání.

### STRAVOVÁNÍ

Snídaně – bufetovým způsobem, večere a obědy je možné zajistit na místě.

### INFORMACE

Parkování na nehlídaném parkovišti u hotelu zdarma.

### Pobyty pro seniory od 55 let

– viz str. 4

### ZDARMA

• hodina denně v bazénu, parkování



Aktuální ceny na:

[www.cedok.cz/dovolena/4293.html](http://www.cedok.cz/dovolena/4293.html)

# LUŽICKÉ HORY A MÁCHŮV KRAJ



## PENZION FAMI RETRO DESIGN

Zájezdy: 🚗 3 a více dní

Strava: **snídaně**



### POLOHA

Penzion se nachází v klidné části na okraji borového lesa, cca 300 m od Máchova jezera, v těsné blízkosti sportovního areálu.

### KOUPÁNÍ

Máchovo jezero – 300 m od penzionu, písčiná pláž s aquaparkem, houpačky, skákadla, nafukovací trampolína, ledová kra na hladině Máchova jezera, animační programy během celého léta. Krytý bazén v hotelu Bezděz, aquapark v České Lípě – 15 minut jízdy vlakem.

### VYBAVENÍ

Místnost s televizorem, kde se podávají snídaně, venkovní terasa, bar, stolní tenis, šípky, biliár, možnost grilování na pozemku za penzionem. Možnost zapůjčení TV, rádia, chladničky a kola (za poplatek). V místě a okolí zapůjčení šlapadel, lodiček, motokár, surfu, projížďky na koni, projížďky parníkem, možnost zajištění výuky tenisu. Výletní vláček z Doks do Starých Splavů.

### UBYTOVÁNÍ

Dvou a třílůžkové pokoje s možností přistýlky, WC, sprcha. Rodinné apartmány pro 4 osoby na

vyžádání. Pokoje jsou vybaveny moderním designovým nábytkem.

### STRAVOVÁNÍ

Snídaně - bufetovým způsobem v jídelně penzionu. Obědy a večeře v okolních restauracích.

### INFORMACE

Parkování u objektu bez poplatku (uzamykatelné parkoviště).



Aktuální ceny na:  
[www.cedok.cz/dovoleny/4289.html](http://www.cedok.cz/dovoleny/4289.html)



## RESIDENCE FAMI DE LUXE DESIGN

Zájezdy: 🚗 3 a více dní

Strava: **snídaně**



### POLOHA

Residence se nachází v klidné části na okraji borového lesa, cca 300 m od Máchova jezera, v těsné blízkosti sportovního areálu.

### KOUPÁNÍ

Máchovo jezero – 300 m od residence, písčiná pláž s aquaparkem, houpačky, skákadla, nafukovací trampolína, ledová kra na hladině Máchova jezera, animační programy během celého léta. Krytý bazén v hotelu Bezděz, aquapark v České Lípě – 15 minut jízdy vlakem.

### VYBAVENÍ

Místnost s televizorem, kde se podávají snídaně, venkovní terasa, bar, stolní tenis, šípky, biliár, možnost grilování. Možnost zapůjčení TV, rádia, chladničky a kola (za poplatek). V místě a okolí zapůjčení šlapadel, lodiček, motokár, surfu, projížďky na koni, projížďky parníkem, možnost zajištění výuky tenisu. Výletní vláček z Doks do Starých Splavů.

### UBYTOVÁNÍ

Ubytování je zajištěno ve zrekonstruovaných dvoulůžkových pokojích WC, sprcha. Jedno a více lůžkové pokoje na vyžádání.

### STRAVOVÁNÍ

Snídaně – bufetovým způsobem. Obědy a večeře v okolních restauracích.

### INFORMACE

Parkování u objektu bez poplatku.



Aktuální ceny na:  
[www.cedok.cz/dovoleny/7614.html](http://www.cedok.cz/dovoleny/7614.html)



# Labská plavební společnost

**Možnost zakoupení lodních lístků na plavby do Saska.**

**Vouchery na plavby je možné zakoupit ve všech pobočkách Čedoku a využít je během pobytů v okolních hotelích (Jetřichovice – Hotel Bellevue, Děčín – Hotel Česká koruna nebo Doubice – Hotel Jef).**



## PLAVBA DĚČÍN/HŘENSKO – DRÁŽDANY A ZPĚT – NEJOBLÍBĚNĚJŠÍ PLAVBA

**Cena dospělý 1 190 Kč, dítě do 10 let 450 Kč**

**Cena zahrnuje:** plavbu do Drážďan a zpět s živou hudbou, průvodce, tříchodový oběd, ochutnávku vín (4 druhy německých vín), večeře na lodi hlavní jídlo + salátový a dezertový bufet.

**Termíny plaveb: 1. 4.- 30. 11. 2018**

Duben, květen, červen a září, říjen, listopad: čtvrtek, pátek, sobota, neděle, pondělí.

Červenec, srpen: denně

**Standardní časový harmonogram:**

9:00 vyplutí z Děčína  
9:50 zastávka Hřensko  
13:00 příplutí do Drážďan, prohlídka města s průvodcem  
15:00 odplutí z Drážďan  
20:30 zastávka Hřensko, možnost přestupu na autobus do Děčína  
22:00 příplutí do Děčína

## PLAVBA DĚČÍN/HŘENSKO – KÖNIGSTEIN A ZPĚT

**Cena dospělý 400 Kč, děti do 10 let 250 Kč**

Je možné objednat oběd za 180 Kč na osobu (hlavní jídlo a dezert)

**Termíny plaveb: 27.5., 10.6., 22.7., 19.8., 28.9.2018.**

**Adventní plavby na historický vánoční trh:**

**1.12., 2.12., 8.12., 9.12., 15.12., 16.12. 2018**

(při zpáteční cestě se pečou v lodní kuchyni perníčky, které si pak mohou na místě sníst nebo odnést).



## PLAVBA DĚČÍN – MÍŠEŇ, S PROHLÍDKOU MÍŠNĚ, ZÁMKU MORITZBURG A NÁVRATEM DO ČR AUTOBUSEM

**Cena dospělý 1 190 Kč, děti do 10 let 650 Kč**

**Cena zahrnuje:** plavbu do Míšně s průvodcem, tříchodový oběd, ochutnávku sektů (3 druhy), autobusovou dopravu zpět do ČR.

**Termíny plaveb:**

**21. 4. 2018** den otevřených dveří v míšeňské porcelánce (vstup a exkurze do provozů zdarma, v ostatních termínech 10 Eur).

**19.5., 2.6., 23.6., 20.7., 26.7., 10.8., 24.8., 8.9., 29.9., 13.10. 2018**

**Standardní časový harmonogram:**

8:30 vyplutí z Děčína  
14:00 příplutí do Míšně, prohlídka města s průvodcem  
16:30 odjezd autobusem z Míšně do Moritzburgu, prohlídka zahrad zámku, případně pro zájemce i interiérů zámku  
18:30 odjezd z Moritzburgu do ČR  
20:00 příjezd autobusu do Ústí nad Labem (vlakové nádraží)  
20:30 příjezd do Děčína

## PLAVBA DĚČÍN – KURORT RATHEN A ZPĚT – IDEÁLNÍ PRO RODINY S DĚTMI, CELÉ ODPOLEDNE NA PROCHÁZKY A PROGRAM.

**Cena dospělý 950 Kč, děti do 10 let 450 Kč**

**Cena zahrnuje:** plavbu do Kurort Rathen, průvodce při plavbě, tříchodový oběd, večeře včetně salátového a dezertového bufetu.

**Termíny plaveb: 22.4., 28.4., 1.5., 5.5., 13.5., 20.5., 26.5., 9.6., 16.6., 6.7., 13.7., 19.7., 27.7., 30.7., 9.8., 17.8., 23.8., 1.9., 22.9., 6.10.2018**

**Standardní časový harmonogram:**

9:00 vyplutí z Děčína  
9:50 zastávka Hensko  
11:30 příplutí do Rathenu, pěší výlet na vyhlídku Bastei, lodičky Amselee, skalní divadelní scéna, zahradní železnice.  
17:30 odplutí z Rathenu  
19:30 zastávka Hřensko  
21:00 příplutí Děčín

## PLAVBA DĚČÍN – ZÁMEK PILLNITZ A ZPĚT – PŘIPLOVÁ SE PŘÍMO K ZÁMECKÉ ZAHRADĚ

**Cena dospělý 980 Kč, děti do 10 let 450 Kč**

**Cena zahrnuje:** plavbu do Pillnitz a zpět, průvodce při plavbě i na zámecké zahrady, tříchodový oběd, večeře se salátovým a dezertovým bufetem.

**Termíny plaveb: (kvetoucí kamélie) 22.4., 28.4., 1.5., 5.5., 13.5., 20.5., 26.5., 9.6., 16.6.2018 (letničky a růže) 6.7., 13.7., 19.7., 27.7., 30.7., 9.8., 17.8., 23.8.2018**

**Standardní časový harmonogram:**

9:00 vyplutí z Děčína  
9:50 Hřensko  
12:15 příplutí do Pillnitz, prohlídka zámku a zahrad, během plavby je přítomen průvodce  
15:30 odplutí z Pillnitz, večeře na lodi  
19:30 zastávka Hřensko  
21:00 příplutí do Děčína



# ČESKÉ ŠVÝCARSKO A ČESKÉ STŘEDOHOŘÍ



## HOTEL BELLEVUE

JETŘICHOVICE



Zájezdy: 🚗 3 a více dní

Strava: **polopenze**

### POLOHA

Hotel Bellevue je umístěn na okraji obce na mírně vyvýšenině a je obklopen lesy a skalami, v CHKO Labské pískovce a národním parku České Švýcarsko, nedaleko Děčína a České Kamenice.

dvěma automatickými drahami (ve vedlejší budově), sauna s bazénkem se studenou vodou. Hotel má výtah.

### INFORMACE

Parkování na parkovišti hotelu, sledované kamerou a na noc se uzavírá závorou, bez poplatku.

### KOUPÁNÍ

Venkovní bazén u hotelu (25 m) a malý bazén pro děti.

### UBYTOVÁNÍ

Jedno- až čtyřlůžkové pokoje sprcha, WC, TV. Některé dvoulůžkové pokoje mají balkónky.

### ZDARMA

• stolní tenis, 1x sauna, 1x kuželník

### VYBAVENÍ

Restaurace s celodenním provozem, vinárna, klubovna, herna se stolním tenisem, kuželník se

### STRAVOVÁNÍ

Polopenze. Snídaně – bufetovým způsobem, večere výběr ze 4 jídel. Obědy je možné zakoupit na místě nebo v cestovní kanceláři.



Aktuální ceny na:  
[www.cedok.cz/dovoleny/4254.html](http://www.cedok.cz/dovoleny/4254.html)



## HOTEL ČESKÁ KORUNA

DĚČÍN



Zájezdy: 🚗 2 a více dní

Strava: **snídaně**

### POLOHA

Hotel je umístěn v centru města, nedaleko zámku, přístavu výletních lodí a cyklostezky.

### UBYTOVÁNÍ

Jedno až čtyřlůžkové (rodinné pokoje) typu Standard a Comfort (cenově odlišné), jeden pokoj pro tělesně postižené. Pokoje jsou vybaveny: WC, sprcha, TV SAT. Pokoje Comfort mají navíc telefon, minibar a nový nábytek. Rekonstruované pokoje superior na vyžádání.

### INFORMACE

Parkování před hotelem za poplatek.

### KOUPÁNÍ

Aquapark Děčín, vzdálený cca 10 minut pěší chůze.

### STRAVOVÁNÍ

Snídaně – bufetovým způsobem, večere je možné zajistit na místě.

### VYBAVENÍ

Restaurace, salonky, recepce otevřena nonstop, letní předzahrádka, výtah, možnost zapůjčení kol a elektrokol.



Aktuální ceny na:  
[www.cedok.cz/dovoleny/4513.html](http://www.cedok.cz/dovoleny/4513.html)





## HOTEL JEF

DOUBICE



Zájezdy: 🚗 3 a více dní

Strava: **polopenze**

### POLOHA

Hotel JEF se nachází v malebné obci Doubice na rozhraní národního parku České Švýcarsko a CHKO Lužické hory.

### KOUPÁNÍ

České Švýcarsko – Kyjov – přírodní přehrada. Aquaparky v Sasku – Pirna, Groschönau, Hoyerswerda.

### VYBAVENÍ

Krčma U Rytíře, restaurace (celodenní provoz), letní terasa s grilem a dětským zázemím: sklu-zavky, houpačky, pískoviště, klubovna s TV, stolní tenis, kulečník, sauna. Lymfoterapie,

pedikúra, manikúra, masáže, posilovna, půjč-čovna sportovních potřeb. Možnost dokoupení programu Lymfodrenáží „Lymfoven“ – profesionální přístrojová terapie pro tvarování postavy, očistu organismu a celkovou regeneraci – 50 minut za 170,- Kč. Kombinace spinnig – walking program posilování břišních svalů s činkami kett bel. Zapůjčení kol – spolupráce s cyklopůjč-čovnou, kulturní akce, taneční večery, grilování.

### UBYTOVÁNÍ

Dvou- až čtyřlůžkové pokoje sprcha, WC. Pokoje jsou v přízemí, v patře i v podkroví, nové postele a skříně.

### STRAVOVÁNÍ

Polopenze, snídaně – bufet, večere výběr ze 2-3 menu.

### INFORMACE

Parkování u hotelu na uzamykatelném parkovišti bez poplatku.

Pobyt se psem - malé plemeno.



Aktuální ceny na:  
[www.cedok.cz/dovolena/4567.html](http://www.cedok.cz/dovolena/4567.html)



## HOTEL RACEK

ÚSTĚK



Zájezdy: 🚗 3 a více dní

Strava: **snídaně**

### POLOHA

Hotel se nachází na předměstí historického města Ústětk, nedaleko jezera Chmelař. Městská památková rezervace je místem konání jarmarků a výjimečná atmosféra láká i filmové štáby. Okolí je vhodné pro výlety.

### VYBAVENÍ

Restaurace, wellness (finská sauna, vířivka a odpočinková místnost), dětský koutek v restauraci, dětské hřiště, možnost krmení zvířat (2 poníci a kamerunské kozy).

### UBYTOVÁNÍ

dvoulůžkové pokoje s příslušenstvím standard

nebo komfort. Pokoje komfort mají TV, lednici, nový nábytek, konvici na čaj a čaje, balkon.

### STRAVOVÁNÍ

Snídaně - bufetovým způsobem. Večere nebo obědy na místě. Poctivá kuchyně.

### KOUPÁNÍ

Jezero Chmelař - cca 5 minut chůze.

### INFORMACE

Parkování u hotelu bez poplatku. Ubytování od 16. hodin.



Aktuální ceny na:  
[www.cedok.cz/dovolena/8742.html](http://www.cedok.cz/dovolena/8742.html)

# KRUŠNÉ HORY A PODKRUŠNOHOŘÍ



## STAR 4

Zájezdy: 🚗 2 a více dní

Strava: **snídaně/polopenze**



### POLOHA

V Krušných horách na úpatí severního svahu Klínovce, v nadmořské výšce 800 m, 5 km od hraničního přechodu Boží Dar.

### VYBAVENÍ

Restaurace, kavárna (možnost připojení na internet), salonek, sauna, půjčovna horských kol, stolní tenis, výťah, nové wellness centrum (sauna, whirlpool, masáže, Kneippův chodník).

### UBYTOVÁNÍ

Dvou- až čtyřlůžkové pokoje, sprcha, WC, TV a telefon. Ubytování ve vedlejší budově jen na vyžádání.

### STRAVOVÁNÍ

Snídaně – bufetovým způsobem nebo rozšířená kontinentální dle obsazenosti hotelu. Večeře – možnost dokoupení fakultativně. Obědy je možné zajistit na místě.

### INFORMACE

Parkování u hotelu bez poplatku. Pes nesmí do společenských a stravovacích prostor. Z vlakové nebo autobusové stanice je možný za poplatek odvoz do hotelu - nutno objednat předem.

### Pobyty pro seniory od 50 let

– viz str. 4

### ZDARMA

• 1x za pobyt sauna



Aktuální ceny na:  
[www.cedok.cz/dovoleny/7025.html](http://www.cedok.cz/dovoleny/7025.html)



## HOTEL STAR 1 A 2

Zájezdy: 🚗 3 a více dní

Strava: **snídaně/polopenze**



### POLOHA

Hotel Star 1 se nachází necelé 3 km od skiareálu Klínovec v obci Háj pod Klínovcem. Hotel Star 2 (dependance) je vzdálena od hlavní budovy cca 30 m.

### VYBAVENÍ

Restaurace, zastřešená terasa, společenský salonek, dětské hřiště, sauna, venkovní whirlpool, kolárna, vysoušecí stěna. V dependanci Star 2 je zajištěno jen ubytování.

### UBYTOVÁNÍ

Dvoulůžkové pokoje - některé s možností přistýlky, WC, sprcha, TV LCD, WiFi. Star 2 (dependance)

– dvoulůžkové pokoje s WC, sprcha, TV LCD, WiFi, dětský koutek. Stravování v budově Star 1.

### STRAVOVÁNÍ

Snídaně - bufetovým způsobem, večeře na místě.

### INFORMACE

Parkování u hotelu - zdarma.

### Pobyty pro seniory od 50 let

– viz str. 4



Aktuální ceny na:  
[www.cedok.cz/dovoleny/8272.html](http://www.cedok.cz/dovoleny/8272.html)





## HOTEL PRAHA

BOŽÍ DAR



Zájezdy: 🚗 3 a více dní

Strava: **polopenze**

### POLOHA

V centru Krušných hor, na státní hranici s Německem. Obec je východiskem turistických a cykloturistických tras.

### KOUPÁNÍ

Hotelový bazén (10 x 3 m), koupaliště Ostrov.

### VYBAVENÍ

Stylová restaurace, restaurace pro hotelové hosty, ve sklepení hotelu vinárna. Vnitřní bazén s vířivkou, sauna, parní lázeň, whirlpool, balneoprovoz. Možnost úschovy jízdních kol zdarma, půjčovna kol cca 50 m od hotelu.

### UBYTOVÁNÍ

Dvoulůžkové pokoje – sprcha, WC, TV, telefon, internet.

### STRAVOVÁNÍ

Polopenze - bufetovým způsobem.

### INFORMACE

Parkování u hotelu za poplatek.

### ZDARMA

- volný vstup do bazénu s vířivkou, 10% sleva na masáže



Aktuální ceny na:  
[www.cedok.cz/dovolena/186.html](http://www.cedok.cz/dovolena/186.html)



## HOTEL RESORT STEIN



SKALKA U CHEBU



Zájezdy: 🚗 3 a více dní

Strava: **snídaně**

### POLOHA

Resort v klidném místě uprostřed přírody, vznikl celkovou rekonstrukcí zemědělské usedlosti.

### KOUPÁNÍ

Venkovní bazén (10 x 4 m), přehrada Skalka (200 m), Svět vody a relaxace ve Františkových Lázních (cca 3,5 km).

### VYBAVENÍ

Restaurace, stylový Cowboy bar, rustikální sál New Mexico, letní terasa, gril, dětské hřiště, dětský bazén, společenská místnost se stolními hrami, venkovní stolní tenis, mini ZOO park (25 koní, poník, miniponík, lamy, pštrosi, skotský náhorní skot, ovečky, kamerunské kozičky, kočky, pejsci), půjčovna loděk, čtyřkolek, terénních koloběžek, kol, výuka jízdy na koni, nová jízdárna s celoročním provozem. Wellness areál - perličková koupel, pivní lázeň, aromakoupele, 2 sauny, masáže, zábaly, venkovní bazén (10x4 m). Výtah není k dispozici. Wi-Fi nebo Wlan zdarma, trezor na recepci.

### WELLNESS BALÍČEK

2x 1 hod. vstupu do wellness (Whirlpool, římská sauna, finská sauna, venkovní bazén), 1 x 45 min. jízdy na koni pod dohledem lektora, zapůjčení cyklistických kol včetně přileb na 1 den (pro osoby nad 10 let), 2 hod. zapůjčení lodičky k projížďce po přehradě Skalka.

### UBYTOVÁNÍ

Dvoulůžkové pokoje bez balkonu a třílůžkový pokoj s přistýlkou (rozkládací pohovka), sprcha nebo vana, WC, TV, lednička.

### STRAVOVÁNÍ

Snídaně - bufet, fakultativně večeře - tříchodové menu výběrem ze 3 druhů hlavního jídla.

### INFORMACE

Parkování na kamerově hlídaném parkovišti u hotelu za poplatek. Lze zajistit taxi službu z vlakového nebo autobusového nádraží.

### PRO ZÁKAZNÍKY ČEDOKU

- při ubytování na 3 a více nocí ZDARMA 1x hod. zapůjčení jízdního kola nebo loďky na 1 hod., pro děti do 15 kg váhy 1x hod. jízdy na miniponíkovi, dětský bazén, možnost využití společenské místnosti a zapůjčení stolních her
- 10% sleva na Wellness a sportovní služby

### Pobyty pro seniory od 60 let

- viz str. 4



Aktuální ceny na:  
[www.cedok.cz/dovolena/3878.html](http://www.cedok.cz/dovolena/3878.html)



## HOTEL KRÁSNÁ KRÁLOVNA

KARLOVY VARY



Zájezdy: 🚗 2 a více dní

Strava: **snídaně**

### POLOHA

Renesanční budova hotelu je na pěší zóně nedaleko lázeňské zóny, v blízkosti léčivých pramenů, naproti karlovarského divadla.

### KOUPÁNÍ

Koupaliště volnočasového areálu Rolava, bazénové centrum KV arena, nejbližší bazén – 400 m.

### VYBAVENÍ

Snídaňová restaurace, výtah, možnost zajištění masáže, další wellness, lázeňské a relaxační procedury je možné zajistit v hotelu Ostende (60 m od hotelu).

### UBYTOVÁNÍ

Dvoulůžkové pokoje se sprchou, WC, TV, ledničkou, WiFi připojením.

### STRAVOVÁNÍ

Snídaně – bufetové stoly, další stravování je možné fakultativně nebo výběrem z jídelního lístku v restauraci hotelu Palacký.

### INFORMACE

V parkovacím domě (10 min pěšky) za poplatek. Pes pouze malé rasy.



Aktuální ceny na:  
[www.cedok.cz/dovolena/3883.html](http://www.cedok.cz/dovolena/3883.html)



## PENZION ROSA

TEPLIČKA U KARLOVÝCH VARŮ



Zájezdy: 🚗 3 a více dní

Strava: **snídaně**

### POLOHA

Malý rodinný penzion v údolí řeky Teplé, na spojnici Karlovy Vary – Mariánské Lázně, v CHKO Slavkovský les.

### KOUPÁNÍ

V místě říčka Teplá, bazény v Karlových Varech (cca 12 km).

### VYBAVENÍ

Jednopatrová budova, v přízemí pokoje, v patře snídaňová místnost a čajová kuchyňka s lednicí. Na zahradě letní posezení, k dispozici gril, celá zahrada je oplocená a poskytuje soukromí. Možnost úschovy jízdních kol zdarma.

### UBYTOVÁNÍ

Dvoulůžkový pokoj s možností až dvou přistýlků, TV, koupelna se sprchou a WC.

### STRAVOVÁNÍ

Snídaně – bohatá servírovaná snídaně.

### INFORMACE

Parkování na uzavřeném pozemku zdarma.



Aktuální ceny na:  
[www.cedok.cz/dovolena/3882.html](http://www.cedok.cz/dovolena/3882.html)





## HOTEL RIVIERA

DĚPOLTovice



Zájezdy: 🚗 3 a více dní

Strava: **polopenze**

### POLOHA

Na břehu přírodního jezera, v romantickém prostředí, 7 km od Karlových Varů.

### KOUPÁNÍ

Krytý vyhřívaný bazén (5 x 8 m), jezero s vlastní travnatou pláží u hotelu.

### VYBAVENÍ

Restaurace s krbem, café bar, letní terasa, bowling, vlasové studio, kulečník, stolní fotbal, půjčovna loděk, relaxační centrum, vyhřívaný bazén s vířivkou a sauna. U hotelu zahradní altán, kde se podávají jídla připravená na grilu.

Hotel má výtah. WLAN připojení po celém hotelu zdarma. V místě a okolí možnost zapůjčení horského kola, výuka jízdy na koni.

### UBYTOVÁNÍ

Dvoulůžkové pokoje s možností 2 přistýlek (plnohodnotná lůžka), sprcha, WC, SAT TV, minibar.

### STRAVOVÁNÍ

Polopenze bufetovým způsobem.

### INFORMACE

Parkování u hotelu bez poplatku.

### PRO ZÁKAZNÍKY ČEDOKU

- bazén v ceně
- 10% sleva na masáže
- při ubytování na 5 a více nocí: 1x za pobyt použití loďky na 30 min., 1 hod. boulingu (na pokoj) v době 14-18 hod., grill party - živá hudba, magicshow (červenec a srpen)



Aktuální ceny na: [www.cedok.cz/dovolena/3879.html](http://www.cedok.cz/dovolena/3879.html)



## PENZION HRADNÍ BAŠTA

BEČOV NAD TEPLOU



Zájezdy: 🚗 3 a více dní

Strava: **snídaně**

### POLOHA

Na náměstí v blízkosti vstupní brány na zámek a hrad. Penzion má dvě části - starou z roku 1741, která prošla důkladnou rekonstrukcí a novou, která byla přistavěna.

### KOUPÁNÍ

Koupaliště - cca 12 km.

### VYBAVENÍ

2 restaurace, vinárna s vinotékou, 3 velké letní terasy s obsluhou a výhledem na hrad, vybavený dětský koutek. Výtah není k dispozici. V místě a okolí je možný rybolov a golf (golfové

hřiště Cihelny cca 11 km). Celý penzion je kamerově hlídáný.

### UBYTOVÁNÍ

Dvoulůžkové pokoje, některé s možností až 2 přistýlek (rozkládací pohovka), sprcha, WC, fén, TV. Na vyžádání čtyřlůžkový rodinný pokoj, který se skládá ze dvou dvoulůžkových pokojů se společnou koupelnou, TV má každý pokoj vlastní. Připojení Wi-Fi.

### STRAVOVÁNÍ

Snídaně - rozšířená kontinentální. U pobytu pro seniory polopenze.

### INFORMACE

Parkování na vlastním, kamerově hlídáném parkovišti penzionu - bez poplatku. Pes pouze po předchozí domluvě.

### Pobyty pro seniory od 55 let

- viz str. 4



Aktuální ceny na: [www.cedok.cz/dovolena/3880.html](http://www.cedok.cz/dovolena/3880.html)



## HOTEL JITŘENKA

Zájezdy: 3 a více dní

Strava: **snídaně**

### POLOHA

V blízkosti lázeňského parku.

### KOUPÁNÍ

Koupaliště (500 m) – za poplatek.

### VYBAVENÍ

Restaurace, jídelna, salonek, letní terasa s cukrárnou, dětský koutek, dětské pískoviště. K dispozici je výtah. Možnost zapůjčení horského kola, tenisové kurty, minigolf a lanové centrum (2 km). Nedaleko Wellness Centrum Konstantin, recepce hotelu zprostředkuje návštěvu. Celý objekt je nekuřácký, Wi-Fi zdarma.

### UBYTOVÁNÍ

Jedno až třílůžkové pokoje, sprcha, WC, TV, telefon.

### STRAVOVÁNÍ

Snídaně – rozšířená kontinentální, u pobytu pro seniory v ceně polopenze.

### INFORMACE

Parkování u hotelu bez poplatku nebo v garáži za poplatek (nutno objednat předem). Nástup po 14.00 hod., uvolnění pokojů do 9.00 hod.

### PRO ZÁKAZNÍKY ČEDOKU

• zdarma parkování u hotelu, úschovna vlastních kol, pro děti zdarma dětský koutek

### Pobyty pro seniory od 55 let

– viz str. 6



Aktuální ceny na:  
[www.cedok.cz/dovolena/3885.html](http://www.cedok.cz/dovolena/3885.html)



## HOTEL BEROUNKA

Zájezdy: 3 a více dní

Strava: **snídaně**

### POLOHA

V malé obci Liblín, na soutoku řek Střely a Berounky, v chráněné krajinné oblasti Horní Berounka. Hotel se nachází od řeky nedaleko mostu spojujícího okresy Plzeň-sever a Rokycany.

### KOUPÁNÍ

Řeka Berounka – (možnost koupání dle stavu vody).

### VYBAVENÍ

Restaurace, salonek, letní terasa, půjčovna loděk a horských kol, od hotelu je sportovní areál s umělým povrchem (umělá tráva), kde jsou 2 tenisové kurty, volejbalové hřiště a hřiště na malou kopanou, stolní fotbal, půjčovna sport. náčiní, stolní tenis, posilovna, sportovní areál má venkovní posezení pod pergolou a bar, od hotelu je stylová restaurace „Country stodola“ nabízející během letní sezóny (červenec, srpen) posezení s kytarou a zpěvem.

### UBYTOVÁNÍ

Dvou a třílůžkové pokoje, sprcha, WC, TV, Wi-Fi připojení.

### STRAVOVÁNÍ

Snídaně – rozšířená kontinentální, fakultativně večere – výběrem ze 2 druhů jídel.

### INFORMACE

Parkování u sportovního areálu 200 m od hotelu - zdarma

### INFORMACE

Pobyt se psem pouze malé rasy. Z vlakové nebo autobusové stanice je možný odvoz do hotelu – za poplatek.

### Pobyty pro seniory od 55 let

– viz str. 4



Aktuální ceny na:  
[www.cedok.cz/dovolena/8172.html](http://www.cedok.cz/dovolena/8172.html)

### AKTIVNÍ TÝDEN U BEROUNKY

7 nocí včetně polopenze, mapa okolí, zapůjčení horských kol na 1 den, zapůjčení kanoe na 1 den, 1x piknikový koš + situační mapa s tipy na pěší výlet, využití sportoviště včetně sport. náčiní na 2 hod., 10% sleva na konzumaci v restauraci hotelu.

### AKTIVNÍ POBYT U BEROUNKY

2 noci s polopenzí, zapůjčení horských kol na 1/2 dne, využití sportoviště včetně zapůjčení sport. náčiní – 2 hodiny, rybaření 1/2 dne (rybník na soukromém pozemku – 1 prut), 1x piknikový koš (odpolední svačinka) + situační mapa s tipy na pěší výlet.





LETKOV



## SPORTPENZION POHODA

Zájezdy: 🚗 3 a více dní

Strava: **snídaně**

### POLOHA

Na okraji obce Letkov u Plzně.

### KOUPÁNÍ

Přírodní koupaliště před penzionem nebo přírodní obecní víceúčelová nádrž za penzionem, plzeňský bazén, koupaliště Rokycany a Starý Plzeňec, Ejpovice – do 10 km od penzionu

### VYBAVENÍ

Rodinný penzion se sportovním areálem a klidovou zónou s jezírkem, 5 tenisových kurtů (3 antukové a 2 s umělým povrchem), fotbalové hřiště s umělou trávou, plážový volejbal, fitness,

tělocvična, indooore cycling, wellness centrum – sauna, pára, vířivka, rehabilitace, vnitřní i venkovní dětský koutek. Areál je nekuřácký, výtah není k dispozici.

### UBYTOVÁNÍ

Dvoulůžkové pokoje s možností přistýlky (rozkládací lůžko) se sprchou, WC, kabelovou televizí, telefonem, připojení na internet, minibar.

### STRAVOVÁNÍ

Snídaně formou bufetu, fakultativně doplatek na večeře – výběrem ze 3 hlavních jídel, předkrm, nápoj.

### INFORMACE

Parkování u penzionu zdarma.

### PRO ZÁKAZNÍKY ČEDOKU

- zdarma 1x whirlpool, 1x káva a zákusek, fitness, 50% sleva na venkovní sportoviště



Aktuální ceny na:  
[www.cedok.cz/dovolena/4224.html](http://www.cedok.cz/dovolena/4224.html)



KLENČÍ POD ČERCHOVEM



## HOTEL GAME

Zájezdy: 🚗 4 a více dní

Strava: **snídaně**

### POLOHA

V blízkosti Klenčí pod Čerchovem na úpatí Čerchova (1042 m n. m.), 10 km od hraničního přechodu Lísková a 15 km od přechodu Folmava.

### KOUPÁNÍ

Koupaliště (50 m).

### VYBAVENÍ

Restaurace, aperitiv-bar, salonek, letní terasa, fitness, tenisové kurty, možnost masáže. Výtah není k dispozici. V místě a okolí krytá tenisová hala, areál koupaliště.

### UBYTOVÁNÍ

Dvoulůžkové pokoje, s možností až 2 přistýlek (válenda nebo rozkládací pohovka), sprcha, WC, SAT TV, telefon, minibar.

### STRAVOVÁNÍ

Snídaně – bufetovým způsobem, fakultativně večeře – výběrem ze 2 jídel předem. U pobytu pro seniory: polopenze - večeře jednotné 2chodové.

### INFORMACE

Parkování u hotelu bez poplatku.

### PRO ZÁKAZNÍKY ČEDOKU

- zdarma využití fitness

### Pobyty pro seniory od 55 let

– viz str. 4



Aktuální ceny na:  
[www.cedok.cz/dovolena/3389.html](http://www.cedok.cz/dovolena/3389.html)



## WELLNESS HOTEL CENTRÁL

KLATOVY



Zájezdy: 🚗 3 a více dní

Strava: **snídaně**

### POLOHA

V klidném místě v centru města, v blízkosti městského historického jádra.

### KOUPÁNÍ

Hotelový vyhřívaný venkovní bazén (8 x 6 m) a vnitřní bazén (8 x 6 m) se slanou vodou a dětským brouzdalištěm, městské lázně – 1 km.

### VYBAVENÍ

Hotel ve stylu 30. let., stylová restaurace a bar, sáloněk, kongresový sál, venkovní terasa v zahradě s výhledem na vyhřívaný bazén, vyhřívaný vnitřní relaxační bazén se slanou vodou s protiproudem, vodopádem a masážními tryskami a perličkou, finská sauna, solná sauna, sluneční louka, široký

výběr masáží a wellness procedury všeho druhu. WiFi zdarma. Výtah k dispozici. V místě a okolí tenis, golf – driving range, in door simulátor, koně, bowling, squash.

### UBYTOVÁNÍ

Dvou a třílůžkové pokoje s přistýlkou (rozkládací křeslo nebo pohovka), sprcha, WC, telefon, SAT TV, přípojka na internet.

### STRAVOVÁNÍ

Snídaně – bufetovým způsobem nebo výběrem ze 3 menu (dle obsazenosti hotelu), fakultativně doplatek na večeře – výběrem z menu – 3 chody, obědy pro seniory – 2chodové menu nebo balíček na cestu.

### INFORMACE

Parkování na uzamčeném dvoře nebo v garáži za poplatek.

### PRO ZÁKAZNÍKY ČEDOKU

- při pobytu na 7 a více nocí: zdarma 1x rašelinový zábal, 1x relaxační masáž vonnými oleji, pro děti 1x zmrzlinový pohár

### Pobyty pro seniory od 55 let

– viz str. 4



Aktuální ceny na:  
[www.cedok.cz/dovoleny/530.html](http://www.cedok.cz/dovoleny/530.html)



## OREA RESORT HORIZONT

ŠPIČÁK



Zájezdy: 🚗 2 a více dní

Strava: **snídaně**

### POLOHA

V CHKO Šumava na hranici Národního parku Šumava, v rekreačním středisku Špičák, na jižním svahu vrchu Pancíře.

### KOUPÁNÍ

Krytý hotelový bazén (6x11 m).

### VYBAVENÍ

Restaurace, salonky, kongresový sál, internet, letní terasa, kosmetika, úschovna horských kol, billiard, stolní tenis, internetový koutek, mini-golf, dětská herna, venkovní trampolína, Pool&Fitness centrum (bazén s protiproudem, vodopádem a masážními tryskami, whirlpool, Kneippův masážní chodník, sauna, římská vonné lázně, relaxační místnost, solárium

„Turbo“), balneoprovoz (klasické, reflexní a vířivá koupel, lymfodrenáže, parafíny a inhalace). K dispozici jsou 2 výtahy.

### UBYTOVÁNÍ

Dvoulůžkové pokoje se sprchovým koutem, WC, vysoušečem vlasů, TV-SAT, telefon (ozn. standard), s balkonem (ozn. standard plus), s možností přistýlky nebo dětské postýlky. Pokoje jsou nekuřácké.

### STRAVOVÁNÍ

Snídaně – bufet, fakultativně doplatek na polopenzi – bufet.

### INFORMACE

Parkování u hotelu zdarma.

### PRO ZÁKAZNÍKY ČEDOKU

- časově neomezený volný vstup do Pool & Fitness centra (bazén, whirlpool, Kneippův masážní chodník, sauna, římské vonné lázně, fitness centrum) – děti jen do 19.00 hod.
- 10% sleva na wellness procedury v Pool & Fitness centru
- u pobytu na 5 a více nocí – welcome drink
- u pobytu na 7 a více nocí – káva a domácí koláč na osobu a den
- speciální slevy za včasný nákup



Aktuální ceny na:  
[www.cedok.cz/dovoleny/254.html](http://www.cedok.cz/dovoleny/254.html)





## PENZION BÖHMERWALD

ŽELEZNÁ RUDA



Zájezdy: 🚗 3 a více dní

Strava: **snídaně**

### POLOHA

V samém středu rekreačního střediska Železná Ruda (754 m n.m.), v blízkosti říčky Řezná.

### KOUPÁNÍ

Přírodní koupaliště Belveder (2 km), krytý bazén v penzionu Čertův mlýn (2 km), Aquapark Lam/Německo (15 km), Aquapark Zwiessel (15 km).

### VYBAVENÍ

Restaurace, salonek, letní terasa, fitness, kulečnick, sauna, možnost masáže, indoor cycling, WiFi, možnost využití 1 PC s připojením na internet, úschovna kol. Výtah není k dispozici.

### UBYTOVÁNÍ

Dvoulůžkové pokoje a rodinné třílůžkové pokoje s 1 nebo 2 přistýlkami, které jsou tvořeny vždy 2 pokoji (v 1. pokoji jsou 3 lůžka a v 2. pokoji je 1 přistýlka nebo 2 přistýlky), sprcha, WC, minibar, SAT TV, fén, telefon, malý sejf. Přistýlky jsou plnohodnotná lůžka. U rodinných pokojů je příslušenství společné pro oba pokoje, televizor má každý pokoj vlastní.

### STRAVOVÁNÍ

Snídaně – bufetovým způsobem.

### INFORMACE

Parkování u penzionu bez poplatku.

### PRO ZÁKAZNÍKY ČEDOKU

- zdarma kulečnick, fitness, úschovna kol, indoor cycling, sejf, 10% sleva při konzumaci v restauraci penzionu



Aktuální ceny na: [www.cedok.cz/dovolena/174.html](http://www.cedok.cz/dovolena/174.html)



## HOTEL ENGADIN

ŽELEZNÁ RUDA

Zájezdy: 🚗 3 a více dní

Strava: **polopenze**

### POLOHA

V údolí říčky Řezná, v klidném prostředí v blízkosti lesa, 2 km od Železných Rud směřem na Javornou.

### KOUPÁNÍ

Přírodní koupaliště u hotelu.

### VYBAVENÍ

Restaurace, jídelna, terasa, klubovna s TV, možnost zapůjčení TV na pokoj (za poplatek), vířivka, infrasauna, hotelový mikrobús (nabídka jednodenních výletů po Šumavě, do Bavorského lesa, Berchtesgadenských Alp a do Rakouska k Wolfgangsee). Možnost zajištění masáže. Výtah není k dispozici.

### UBYTOVÁNÍ

Dvoulůžkové pokoje s přistýlkou (plnohodnotné lůžko) a čtyřlůžkové pokoje, sprcha, WC. Pokoje jsou menších rozměrů. Některé pokoje jsou pouze s umyvadlem s teplou vodou – příslušenství je na patře. Na pokoj je možné půjčit TV za poplatek.

### STRAVOVÁNÍ

Polopenze. Snídaně – bufetovým způsobem, večere – výběrem ze 2 jídel nebo jednotná strava dle obsazenosti hotelu. U pobytů pro seniory: plná penze. Oběd – výběrem ze 2 jídel nebo jednotná strava dle obsazenosti hotelu.

### INFORMACE

Parkování u hotelu bez poplatku. Pobyt se psem pouze malé rasy. Z vlakové nebo autobusové stanice je možný za poplatek odvoz do hotelu (nutno objednat předem).

### Pobyty pro seniory od 55 let

– viz str. 5



Aktuální ceny na: [www.cedok.cz/dovolena/465.html](http://www.cedok.cz/dovolena/465.html)



Dependance hotelu Srní



## HOTELY SRNÍ

Zájezdy: 🚗 3 a více dní

Strava: **snídaně**

### POLOHA

V horském prostředí centrální části Národního parku Šumava v centru rekreačního střediska Srní. Hotel s dependancí jsou od sebe vzdáleny 200 m.

### KOUPÁNÍ

Krytý hotelový bazén (25 x 12,5 m) v hotelu Srní.

### VYBAVENÍ

Hotel Srní: restaurace, jídelna, snack bar, salonek, letní terasa, krytý vyhřívaný bazén s bezbariérovým vstupem, sauna, pára, bowling, petanque, turistické hole, stolní tenis, dětský koutek, venkovní dětské hřiště. V období letních prázdnin animační program pro děti. WiFi připojení ve všech prostorách, půjčovna a úschovna kol. K dispozici je výtah. Dependance: restaurace, společenský (konferenční) sál, stolní

tenis, sportovní hala, lezecká stěna, fitness, kuřák, internet. K dispozici je výtah. Hosté ubytovaní v dependanci mohou využívat hotelových služeb hotelu Srní (bazén, pára, sauna – v ceně, ostatní za úhradu na místě).

### UBYTOVÁNÍ

Dvoulůžkové pokoje s přistýlkou, některé mají balkon. V hotelu Srní dále třílůžková apartmá s přistýlkou a balkonem. Přistýlka je rozkládací křeslo nebo pohovka. Na pokojích sprcha, WC, rádio, SAT TV, telefon.

### STRAVOVÁNÍ

Snídaně – bufet. Fakultativně polopenze – bufet. U pobytu pro seniory: polopenze – formou bufetu. Při nízké obsazenosti je stravování v hlavní budově.

### INFORMACE

Parkování před hotelem i dependancí za poplatek.

### PRO ZÁKAZNÍKY ČEDOKU

- zdarma bazén se saunou a párou, dětská herna a hřiště, stolní tenis, fitness
- 20% sleva na celé sportoviště (lezecká stěna, sportovní hala, M-SQUASH, visual sporty a laserová střelnice).

### Pobyty pro seniory od 55 let

– viz str. 5



Aktuální ceny na:  
[www.cedok.cz/dovoleny/512.html](http://www.cedok.cz/dovoleny/512.html)



## HOTEL OSTŘÍ

Zájezdy: 🚗 3 a více dní

Strava: **snídaně**



### POLOHA

V centru horského městečka Železná Ruda, u hlavní silnice.

### KOUPÁNÍ

Aquapark Zwiesel - Německo

### VYBAVENÍ

Restaurace, venkovní terasa, úschovna kol, po celém hotelu je WiFi připojení zdarma. Výtah. Možnost zapůjčení elektrokol.

### UBYTOVÁNÍ

Dvou až čtyřlůžkové pokoje se sprchou, WC, TV.

### STRAVOVÁNÍ

Snídaně – formou bufetu, obědy a večeře jsou možné v restauraci hotelu výběrem z jídelního lístku, u pobytů pro seniory večeře formou 3chodového menu.

### INFORMACE

Parkování u hotelu zdarma. Místní poplatky nejsou zahrnuty v ceně – úhrada na místě.

### UPOZORNĚNÍ

Pobyt se psem je možný pouze malé rasy a po domluvě, jen u pobytů pro seniory.

### PRO ZÁKAZNÍKY ČEDOKU

- welcome drink
- při týdenním pobytu 1 x káva a moučník zdarma

### Pobyty pro seniory od 55 let

– viz str. 5



Aktuální ceny na:  
[www.cedok.cz/dovoleny/3422.html](http://www.cedok.cz/dovoleny/3422.html)





## HOTEL NA PEKÁRNĚ

SUŠICE



Zájezdy: 🚗 4 a více dní

Strava: **snídaně**

### POLOHA

Nedaleko historického náměstí Sušice.

### KOUPÁNÍ

Aquapark v Sušici – 700 m, venkovní koupaliště – 900 m.

### VYBAVENÍ

Restaurace s barem, jídelna, salonek, bowling, squash, finská sauna, infrasauna, dětský hrací koutek, kuřácká terasa, konferenční místnost, WiFi připojení po celém hotelu zdarma. Výťah není k dispozici. V místě a okolí dětské hřiště, možnost zapůjčení horského kola, kanoí, návštěva fitcentra, solária, masáže, jezdecké kurzy,

minigolf, tenisové kurty, atletický stadion, zábavné centrum OFFPARK.

### UBYTOVÁNÍ

Dvou- a třílůžkové pokoje, některé s možností přistýlky (plnohodnotné lůžko), sprcha, WC, SAT TV. Na vyžádání možnost podkrovních jednolůžkových pokojů.

### STRAVOVÁNÍ

Snídaně – bufetovým způsobem, fakultativně doplatek na večeře – formou výběru ze 2 druhů jídel.

### INFORMACE

Parkování na uzavřeném pozemku za popl. Nástup na pobyt mezi 14.00 - 17.00 hod.

### PRO ZÁKAZNÍKY ČEDOKU

• zdarma denně 1 hodina bowlingu nebo squashu (mimo hlavní hrací časy)

### Pobyty pro seniory od 55 let

– viz str. 5



Aktuální ceny na:

[www.cedok.cz/dovolena/3897.html](http://www.cedok.cz/dovolena/3897.html)



## HOTEL MODRAVA

MODRAVA



Zájezdy: 🚗 2 a více dní

Strava: **snídaně**

### POLOHA

V horské obci a rekreačním středisku Modrava, kde soutokem Modravského a Roklanského potoka vzniká řeka Vydra.

### KOUPÁNÍ

Koupaliště na Kvildě (cca 7 km).

### VYBAVENÍ

Restaurace, letní terasa, kulečník, sauna, vířivka, šipky, možnost zapůjčení horského kola vč. přílby. K dispozici je výťah, který jezdí pouze do mezipatra.

### UBYTOVÁNÍ

Dvoulůžkové pokoje, některé s možností přistýlky (plnohodnotné lůžko), sprcha, WC, SAT TV, telefon. Možnost vyžádání 2. přistýlky (rozkládací lůžko – vhodné pouze pro dítě).

### STRAVOVÁNÍ

Snídaně – bufetovým způsobem. Ve vybraných termínech neděle – pátek a pro seniory polopenze – snídaně – bufetovým způsobem, večeře výběrem ze 2 jídel.

### INFORMACE

Parkování u hotelu na nehlídaném parkovišti bez poplatku.

### PRO ZÁKAZNÍKY ČEDOKU

• zdarma během týdenního pobytu 1x vířivka (netýká se pobytů s polopenzí a pobytů pro seniory).

### Pobyty pro seniory od 55 let

– viz str. 5



Aktuální ceny na:

[www.cedok.cz/dovolena/217.html](http://www.cedok.cz/dovolena/217.html)



## HOTEL RANKL

Zájezdy: 🚗 4 a více dní

Strava: **snídaně**

### POLOHA

Na klidném místě uprostřed luk a lesů, v nadmořské výšce 1 070 m.

### KOUPÁNÍ

Přírodní koupaliště na Kvildě (cca 4 km).

### VYBAVENÍ

Restaurace, letní terasa, salonek s připojením na internet, sauna, masáže, půjčovna a úschovna horských kol, dětské hřiště, dětský koutek, možnost využít hotelovou prádelnu za poplatek. Výtah není k dispozici.

### UBYTOVÁNÍ

Dvoulůžkové pokoje, některé s možností 1 až 2 přistýlek (rozkládací křeslo nebo pohovka), sprcha, WC, lednice, rádio, SAT TV.

### STRAVOVÁNÍ

Snídaně – bufetovým způsobem. U pobytu seniorů: polopenze – snídaně bufetovým způsobem, večeře výběrem ze 3 jídel.

### INFORMACE

Parkování u hotelu bez poplatku. Nástup na pobyt od 16.00 hod.

### PRO ZÁKAZNÍKY ČEDOKU

• během týdenního pobytu zdarma 1x návštěva sauny (netýká se pobytů pro seniory)

### Pobyty pro seniory od 55 let

– viz str. 5



Aktuální ceny na:  
[www.cedok.cz/dovoleny/136.html](http://www.cedok.cz/dovoleny/136.html)



## HOTEL KAŠPERK

Zájezdy: 🚗 3 a více dní

Strava: **polopenze**

### POLOHA

Na náměstí horského městečka Kašperské Hory.

### KOUPÁNÍ

Hotelový krytý bazén 17 x 6 m.

### VYBAVENÍ

Restaurace, společenská místnost, bazén se třemi plaveckými drahami a klidovou zónou, zahrádka s dětským koutkem, stolní tenis, možnost masáže.

### UBYTOVÁNÍ

Dvoulůžkové pokoje s možností přistýlky (plnohodnotné mobilní lůžko), koupelna, WC, TV a trezor, župan a pantofle na pokoji.

### STRAVOVÁNÍ

Polopenze – snídaně formou bufetu, večeře 2chodové menu. V sezoně jsou v ceně pouze snídaně.

### INFORMACE

Parkování u hotelu za poplatek.

### PRO ZÁKAZNÍKY ČEDOKU

• volný vstup do Aqua zóny (bazén, klidová zóna)  
• zdarma WiFi připojení, stolní tenis



Aktuální ceny na:  
[www.cedok.cz/dovoleny/250.html](http://www.cedok.cz/dovoleny/250.html)





## PENZION POD PRALESEM

ZÁTOŇ POD BOUBÍNEM



Zájezdy: 🚗 3 a více dní

Strava: **snídaně nebo polopenze**

### POLOHA

Penzion leží uprostřed panenské přírody pod Boubínským pralesem. Okolí je vhodné pro turistiku a houbaření, ev. výlety do blízkého Německa.

### VYBAVENÍ

Penzion je vhodný především pro rodiny s dětmi, k dispozici je dětský koutek se spoustou hraček, zahrada za penzionem, ping-pongový stůl, trampolína, pískoviště, houpadla, odrážedla a další. Děti se mohou také těšit na dva kozlíky, které penzion chová na zahradě hned vedle penzionu.

### UBYTOVÁNÍ

Dvoulůžkové pokoje s možností přistýlek, dětská postýlka možná zdarma (nutno objednat předem). Na všech pokojích je sprcha a WC.

### STRAVOVÁNÍ

Snídaně nebo polopenze – snídaně formou bufetu, večere jednotné servírované.

Restaurace je určena pouze pro hosty penzionu, mimo snídaně a večere funguje jako samoobslužná.

### INFORMACE

Z důvodu bezpečnosti je pohyb domácích zvířat po penzionu možný jen na vodítku. Parkování u penzionu zdarma.

Aktuální ceny na: [www.cedok.cz/dovolena/8747.html](http://www.cedok.cz/dovolena/8747.html)



## PENZION NAD JEZEREM

FRYMBURK – KOVÁŘOV



Zájezdy: 🚗 3 a více dní

Strava: **snídaně nebo polopenze**

### POLOHA

Penzion leží v klidném rekreačním prostředí, nedaleko Lipenského jezera. Okolí je vhodné pro cykloturistiku, rybaření a houbaření.

### KOUPÁNÍ

Lipenské jezero – cca 250 m od penzionu

### VYBAVENÍ

Nekuřácký penzion rodinného typu s výhledem na jezero. K dispozici je restaurace s dětským koutkem, terasa s vyhlídkou a příjemným posezením, privátní wellness s finskou saunou, vnitřním bazénem s protiproudem a hydromasážní

vířivkou (za poplatek). Pro děti jsou k dispozici hračky, jídelní židličky, postýlky (nutno předem rezervovat), nočník, vanička - vše bez poplatku.

### UBYTOVÁNÍ

Dvou- až čtyřlůžkové pokoje s příslušenstvím, TV, WiFi. Dětská postýlka možná zdarma (nutno objednat předem).

### STRAVOVÁNÍ

Snídaně nebo polopenze – snídaně formou bufetu, večere jednotné servírované se třemi chody. V průběhu dne je k dispozici mikrovlnná trouba a rychlovarná konvice.

### INFORMACE

Parkování u penzionu zdarma.



Aktuální ceny na: [www.cedok.cz/dovolena/8746.html](http://www.cedok.cz/dovolena/8746.html)

# LIPENSKÁ PŘEHRADA



## HOTEL FONTÁNA

Zájezdy: 🚗 3 a více dní

Strava: **dle programu**

### POLOHA

Hotel Fontána leží cca 200 m od Lipenské přehrady, uprostřed překrásné Šumavské přírody mezi obcemi Černá v Pošumaví a Frymburk, 25 km od Českého Krumlova. Díky své výjimečné poloze patří k jednomu z neznámějších rekreačních středisek v této lokalitě.

### KOUPÁNÍ

Vlastní hotelová pláž (cca 200 m) s písčitou i travnatou plochou, hřiště na beach volejbal a nohejbal, dětské hřiště, občerstvení Koliba.

### VYBAVENÍ

Celý komplex tvoří hlavní budova a 10 ubytovací vil (dependance). V hlavní budově je k dispozici

restaurace, denní a noční bar, letní terasa, recepce, společenská místnost s TV, salonky, sauna s odpočívárnou, vnější studený bazén, masáže na objednávku. Dále je zde nově zrekonstruovaný krytý bazén s otevírací prosklenou stěnou, tělocvična (volejbal, basketbal atd.), stolní tenis, kulečnická a dětská herna, úschovna kol. Ke komplexu patří plážová restaurace Koliba a marína.

### UBYTOVÁNÍ

Dvoulůžkové pokoje s přistýlkou (rozkládací křeslo), sprcha, WC, TV, telefon, fén a balkon. Rodinné čtyřlůžkové pokoje - dva dvoulůžkové pokoje se samostatnými vchody, společná předsiňka, sprcha, WC, TV, fén, balkon.

### STRAVOVÁNÍ

Dle programu. Snídaně a večeře formou bufetu, obědy formou bufetu podle počtu hostů, jinak výběrem předem.

### INFORMACE

Parkování v areálu zdarma. V hlavní budově nejsou pokoje, ubytování je pouze v ubytovacích vilách.



Aktuální ceny na: [www.cedok.cz/dovoleny/6619.html](http://www.cedok.cz/dovoleny/6619.html)



## JESTŘÁBÍ – KOMPLEX APARTMÁNŮ

LIPENSKÁ PŘEHRADA - ČERNÁ V POŠUMAVÍ

Zájezdy: 🚗 5 a více dní

Strava: **bez stravování**

### POLOHA

V přírodním prostředí na louce v rekreačním středisku Jestřábí na břehu jezera, cca 2,5 km od Černé v Pošumaví.

### KOUPÁNÍ

Na pláži hotelu Jestřábí (cca 200 m).

### VYBAVENÍ

Rekreační komplex je tvořen několika domky. V areálu je pergola s krbem a grilem, stolní tenis. V místě a okolí půjčovna kol, plachetnic - katamaránů, lodí a šlapadel (cca 200 m).

### UBYTOVÁNÍ

V každém domku jsou 2 rodinné apartmány pro

5 osob, se samostatnými vchody a společnou zastřešenou terasou s plastovým nábytkem. V přízemí je předsiňka, sprcha, WC a obytná kuchyně se 2 lůžky, jídelním koutem s kuchyňskou linkou (lednička, dvouplotýnkový el. vařič, mikrovlnka, varná konvice, nádobí, příbory) a kamna na dřevo (dřevo na požádání zdarma). Z předsiňky vedou dřevěné příkřejší schody do 1. patra, kde je podkrovní ložnice se 3 lůžky. Kompletní úklid apartmánů se provádí před nástupem, během pobytu vlastní úklid (úklidové prostředky k dispozici).

### STRAVOVÁNÍ

Bez stravy - možnost vlastního vaření nebo v nedalekých restauracích.

### INFORMACE

Parkování u chat bez poplatku. Pobyt se psem pouze malé rasy.

### UPOZORNĚNÍ

Na místě zákazníci hradí el. energii podle skutečné spotřeby za platné ceny pro rok 2018.



Aktuální ceny na: [www.cedok.cz/dovoleny/4294.html](http://www.cedok.cz/dovoleny/4294.html)







LIPNO NAD VLTAVOU



## HOTEL BouCZECH

Zájezdy: 🚗 2 a více dní

Strava: **snídaně**

### POLOHA

Nově zrekonstruovaný hotel se nachází v klidné části obce Lipno nad Vltavou.

### KOUPÁNÍ

Lipenské jezero (cca 400 m).

### VYBAVENÍ

V hotelu je k dispozici snídaňová jídelna, stylová pivnice s restaurací a letním posezením, konferenční místnost. V centru obce (cca 300 m od hotelu) se nachází řada restaurací, obchůdků atd.

### UBYTOVÁNÍ

Dvou- a čtyřlůžkové pokoje se sprchou a WC, TV a WiFi.

### STRAVOVÁNÍ

Snídaně – bufetovým způsobem nebo rozšířená kontinentální (dle obsazenosti hotelu). Obědy a večeře je možné dokoupit na místě.

### INFORMACE

Parkování na hotelovém parkovišti zdarma.



Aktuální ceny na:

[www.cedok.cz/dovolena/7759.html](http://www.cedok.cz/dovolena/7759.html)



## PENZION VYHLÍDKA A RAD

LIPENSKÁ PŘEHRADA - PŘEDNÍ VÝTOŇ

Zájezdy: 🚗 3 a více dní

Strava: **polopenze**

### POLOHA

Areál penzionu s rekreačními domky se nachází v přírodní stráni nad obcí Přední Výtoň na pravém břehu Lipenského jezera.

### KOUPÁNÍ

Rekreační areál „Atlas“ na břehu jezera (cca 500 m, vstup za poplatek).

### VYBAVENÍ

Restaurace, místnost s TV, bowling (samostatný objekt u penzionu - 2 dráhy, bar, sprchy, WC, TV, hrací automaty). V místě a okolí půjčovna sportovního náčiní, stolní tenis, hřiště na odbíjenou, úschovna kol. V areálu Atlas fotbalové hřiště, hřiště na odbíjenou, tenisové kurty, herna, kulečník,

dětské hřiště s prolézačkami, asfaltové hřiště na metanou, šatny, WC, bistro, půjčovna kol a lodí.

### UBYTOVÁNÍ

**Penzion:** dvoulůžkový pokoj a čtyřlůžkový rodinný pokoj (2 dvoulůžkové pokoje). Na všech pokojích je sprcha, WC a televizor. **Rekreační apartmánové domky (RAD):** malá terasa, sprcha a WC, místnost se 2 lůžky, stůl, židle, skříň a závěsem oddělená malá dvoulůžková ložnice. Možnost elektrického přítápění.

### STRAVOVÁNÍ

Polopenze – snídaně formou švédského stolu, večeře – jednotné výběrem z týdenního lístku. Obědy možno dokoupit na místě.

### INFORMACE

Parkování na parkovišti u penzionu zdarma, u rekreačních domků za poplatek. Pobyť se psem možný pouze v RAD.

### PRO ZÁKAZNÍKY ČEDOKU

• u týdenních pobytů 1 hod. bowling zdarma



Aktuální ceny na:

[www.cedok.cz/dovolena/4312.html](http://www.cedok.cz/dovolena/4312.html)



ZVÍKOVSKÉ PODHRADÍ



## HOTEL ZVÍKOV A CHATY

Zájezdy: 🚗 2 a více dní

Strava: **dle programu**

### POLOHA

V pěkné zahradě na břehu Orlické přehrady s výhledem na skalnaté údolí řeky Otavy, 800 m od hradu Zvíkov.

### KOUPÁNÍ

Hotelový bazén (cca 12 x 4 x 1,6 m), Orlické jezero (např. Sv. Anna cca 5 km).

### VYBAVENÍ

K dispozici je restaurace, kavárna, vinárna, bazén zdarma, privátní sauna a vířivka (za poplatek), masáže dle nabídky, biliár, ruské kuželky, dětské hřiště, sportovní areál s tenisovým kurtem (za poplatek).

### UBYTOVÁNÍ

**Hotel:** jedno a dvoulůžkové pokoje s možností přistýlky (rozkládací gauč pro 1 dosp. osobu nebo 2 děti), sprcha, WC, TV SAT, fén, WiFi. **Bungalovy:** dvoulůžkové s přistýlkou (rozkl. dvojkřeslo), sprcha, WC, lednička, rychlovarná konvice, el. topení, veranda s posezením. Chaty cca 200 m od hotelu.

### STRAVOVÁNÍ

Dle programu – snídaně bufet, večere výběrem z menu.

### INFORMACE

Parkování u hotelu nebo u chat zdarma.

### PRÁZDNINY PATŘÍ DĚTEM

7 nocí se snídaní (so – so)  
Neomezený vstup do bazénu, program a soutěže pro děti vč. cen a dárků, dětská diskotéka, dětské hřiště, dětský koutek.

### Pobyty pro seniory od 60 let

– viz str. 5



Aktuální ceny na:  
[www.cedok.cz/dovoleny/4700.html](http://www.cedok.cz/dovoleny/4700.html)



PÍSEK



## HOTEL U KAPLIČKY

Zájezdy: 🚗 3 a více dní

Strava: **snídaně**

### POLOHA

Rodinný hotel byl postaven v roce 1993 a leží nedaleko centra na předměstí královského města Písku směrem od Českých Budějovic. Hotel je vyhledáván pro svoji klidnou rodinnou atmosféru.

### KOUPÁNÍ

Plavecký bazén v centru města (cca 15 min.)

### VYBAVENÍ

k dispozici je restaurace, kavárna, vinárna, letní terasa, pískoviště s houpačkami pro děti a dvě uzavřená parkoviště, úschovna kol, bezdrátové

připojení k internetu. V blízkosti hotelu je tenisový areál.

### UBYTOVÁNÍ

Dvoulůžkové pokoje s možností přistýlky. Na pokojích je sprcha, WC, fén, telefon, SAT TV. Bezbariérový pokoj na vyžádání.

### STRAVOVÁNÍ

Snídaně – bufetovým způsobem. Obědy a večere možno objednat na místě. U pobytů pro seniory večere výběrem z cca 3 jídel.

### INFORMACE

Parkování na hotelovém parkovišti v uzavřeném areálu zdarma. Při příjezdu vlakem nebo autobusem možný odvoz (zdarma) – nutno objednat předem.

### Pobyty pro seniory od 55 let

– viz str. 8



Aktuální ceny na:  
[www.cedok.cz/dovoleny/4582.html](http://www.cedok.cz/dovoleny/4582.html)





## HOTEL PANSKÁ

BECHYNĚ



Zájezdy: 🚗 2 a více dní

Strava: **dle programu**

### POLOHA

Hotel se nachází přímo na náměstí krásného lázeňského města Bechyně.

### VYBAVENÍ

K dispozici je restaurace s vyhlášenou kuchyní, letní terasa, na objednávku masáže a kosmetika. V hotelu je výtah pouze do prvního patra k pokojům Standard a Deluxe. WiFi v celém hotelu zdarma.

### UBYTOVÁNÍ

Dvoulůžkové pokoje kategorie Standard s možností přistýlky. Na vyžádání pokoje kategorie Deluxe, které jsou prostornější a většinou s výhledem na náměstí. Na všech pokojích je sprcha, WC, TV, telefon a minilednička.

### STRAVOVÁNÍ

Dle programu. U Samostatného ubytování - snídaně formou bufetu, do deseti osob kontinentální snídaně. Fakultativně možný doplatek na polopenzi - večeře dvouchodové menu (hlavní jídlo, polévka nebo dezert), výběr ze 2 hlavních jídel.

### INFORMACE

Parkování na hotelovém parkovacím dvoře hlídaném kamerou - zdarma.

### NABÍDKA PROGRAMŮ

na [www.cedok.cz](http://www.cedok.cz)

### Pobyty pro seniory od 55 let

- viz str. 8



Aktuální ceny na:

[www.cedok.cz/dovolena/6559.html](http://www.cedok.cz/dovolena/6559.html)



## HOTEL PRAJER

VODŇANY



Zájezdy: 🚗 3 a více dní

Strava: **snídaně**

### POLOHA

Město Vodňany leží na řece Blanici a je známé zejména pro svoji staletou rybníkářskou tradici. Hotel Prajer se nachází na okraji náměstí v historickém centru města, které je známé svojí staletou rybníkářskou tradicí.

### KOUPÁNÍ

Přírodní koupaliště (cca 200 m), v okolí řada rybníků.

### VYBAVENÍ

Restaurace s krbem a dětským koutkem, letní terasa, whirlpool, sauna, masáže, kosmetika, výtah, úschovna kol, WiFi, cca 25 m od hotelu bowling (4 dráhy). V okolí jsou vhodné cyklotrasy - hotel nabízí možnost odvozu vč. kol do vzdálenějších výletních míst (návrat na kole). Majitelé rybářských lístků si mohou v hotelu zakoupit krátkodobé povolenky.

### UBYTOVÁNÍ

Dvoulůžkové pokoje s přistýlkou (plnohodnotné lůžko), vybavené novým stylovým nábytkem, sprcha, WC, SAT TV, telefon a minibar. Na vyžádání bezbariérový dvoulůžkový pokoj, který je příp. možné propojit s dalším dvoulůžkovým pokojem.

### STRAVOVÁNÍ

Snídaně - bufetovým způsobem. Obědy a večeře je možné dokoupit na místě. V neděli je restaurace vždy uzavřená.

### INFORMACE

Parkování na placeném parkovišti v blízkosti hotelu nebo na parkovišti zdarma (cca 150 m).

### Pobyty pro seniory od 55 let

- viz str. 6

### PRO ZÁKAZNÍKY ČEDOKU

• zdarma 1 hod. sauna

### UPOZORNĚNÍ

U pobytu pro seniory na 7 nocí obdrží klienti 6x večeře zdarma (kromě neděle, kdy je uzavřená restaurace).



Aktuální ceny na:

[www.cedok.cz/dovolena/4591.html](http://www.cedok.cz/dovolena/4591.html)



## HOTEL TÁBOR

TÁBOR



Zájezdy: 🚗 3 a více dní

Strava: **snídaně**

### POLOHA

Rodinný hotel Tábor leží v centru města v ul. 9 května, která je obchodní třídou s obchody, restauracemi a službami všeho druhu. Nedaleké historické centrum je známé krásou historických budov, úzkých uliček, malých hospůdek a kavárniček. Autobusové i vlakové nádraží je vzdálené cca 5 min. pěší chůze. Hotel má 4 poschodí s výtahem.

### STRAVOVÁNÍ

Snídaně – formou bufetu, jsou podávány ve snídaňové jídelně v 1. patře.

Na místě je možné dokoupení polopenze nebo plné penze ve vedlejší restauraci Venezia nebo v restauraci Beseda (cca 5 – 10 min. chůze).

### INFORMACE

Parkování – v parkovacím domě naproti hotelu (rezervace objednat předem).

Pobyt se psem pouze malé rasy.



### UBYTOVÁNÍ

Jedno- a dvouúžkové pokoje s příslušenstvím, TV, WiFi, TV, minibar, fén. Dětská postýlka zdarma (nutno objednat předem). Na požádání je na recepci zdarma k dispozici kávový set (varná konvice, čaj a káva).



Aktuální ceny na:  
[www.cedok.cz/dovoleny/8745.html](http://www.cedok.cz/dovoleny/8745.html)



## HOTEL MAS

SEZIMOVO ÚSTÍ



Zájezdy: 🚗 2 a více dní

Strava: **polopenze**

### POLOHA

V centru Sezimova Ústí II na náměstí s parkovou úpravou. Atraktivní oblast Tábořska s řadou historických pamětihodností a zajímavým lesnatým povodím řeky Lužnice.

sáže, sauna. Dále bowling (2 dráhy) s barem s velkoplošnou projekcí, kulečnick, stolní tenis, solárium, kadeřník, WiFi, půjčovna kol, vnitřní dětský koutek. Výtah k dispozici. V místě a okolí tenis, masáže, sportovní střelba, rybolov, hvězdárna, vyhlídkové lety, jízda na koni.

Fakultativně doplatek na plnou penzi – obědy výběrem z cca 5 druhů aktuální polední nabídky hotových jídel vč. polévky.

### KOUPÁNÍ

Hotelový bazén (13 x 5 x 1,6 m), řeka Lužnice (cca 1 km), Tábor – Aquapark a rybník Jordán (cca 4 km MHD).

### UBYTOVÁNÍ

Dvouúžkové pokoje s možností přistýlky (lůžko běžné velikosti), sprcha, WC, telefon, SAT TV, chladnička, fén.

### INFORMACE

U hotelu zdarma nebo na okolních parkovištích za poplatek.

### VYBAVENÍ

K dispozici je restaurace s barem a nekuřáckým salonkem, posezení na terase, bazén s protiproudem a masážními tryskami a wellness centrum – ma-

### STRAVOVÁNÍ

Polopenze - snídaně a večeře bufetovým způsobem (večeře jsou vč. zákusku nebo salátu).



Aktuální ceny na:  
[www.cedok.cz/dovoleny/3938.html](http://www.cedok.cz/dovoleny/3938.html)





## HOTEL LUCIA

Zájezdy: 🚗 3 a více dní

Strava: **dle programu**

### POLOHA

Hotel leží nedaleko centra města na soutoku Lužnice s Nežárkou, v severní části chráněné krajinné oblasti Třeboňsko.

### KOUPÁNÍ

Veselské pískovny – jezerní plochy s pláží (cca 2 km), řeka Nežárka – u jezu (cca 300 m).

### VYBAVENÍ

Restaurace, Lobby bar Moon, Wellness centrum – whirlpool, finská sauna, bylinná a parní lázeň, masáže, odpočinková zóna, wellness bar. Na recepci hotelu je možné si zapůjčit froté župan, prostěradlo nebo ručník (za poplatek). Dále je

k dispozici místnost pro úschovu kol, výtah, WiFi v celém objektu zdarma.

### POBYTY PRO SENIORY (OD 55 LET)

5 nebo 7 nocí  
Polopenze za cenu snídaně (večeře zdarma), neomezené využití wellness (15–22 hod.), 1x káva a zákusek během pobytu zdarma, mapa okolí. Spolucestující neseniore hradí večeře, využití wellness má zdarma.

### CYKLOBALÍČEK

3 noci  
Ubytování se snídaní, lahev vína na pokoj, neomezené využití wellness (15 – 22 hod.), úschovna kol zdarma.

### UBYTOVÁNÍ

Dvou- a třílůžkové pokoje Standard s balkonem, sprcha, WC, TV, WiFi.

### STRAVOVÁNÍ

Dle programu – snídaně formou bohatého bufetu, večeře servírované dvouchodové.

### INFORMACE

Parkování na hotelovém parkovišti zdarma.



Aktuální ceny na:  
[www.cedok.cz/dovolena/4593.html](http://www.cedok.cz/dovolena/4593.html)



## FRANKŮV DVŮR

Zájezdy: 🚗 3 a více dní

Strava: **snídaně**

### POLOHA

Hotelový komplex leží v blízkosti Jindřichova Hradce uprostřed přírody, obklopen lesy a rybníky.

### KOUPÁNÍ

Hotelový bazén s mořskou vodou, městské koupaliště (cca 3 km).

### VYBAVENÍ

Restaurace, letní terasa, součástí areálu je hotelové wellness - bazén, sauna, solárium, masáže (po předchozí domluvě), manikúra a pedikúra. Dále je k dispozici minigolf, stolní tenis a šipky. Dětem je vyhrazen velký prostor

s pískovištěm, prolézačkami, skluzavkami a lanovými můstky. Dětské hřiště je umístěné u letní terasy restaurace. Součástí hotelu jsou dva rybníky, kde je možné rybaření bez povolení (za poplatek na místě). Výtah není k dispozici.

### UBYTOVÁNÍ

Dvoulůžkové pokoje se sprchou a WC. Mezonetové apartmány – dvoulůžkové s přistýlkou pro 1 dospělou osobu nebo 2 děti. V přízemí je obývací část, sprcha nebo vana a WC, ložnice v patře. Přistýlka (rozkládací pohovka) je umístěna buď v obývací části nebo v ložnici.

### STRAVOVÁNÍ

Snídaně – formou švédských stolů. Obědy a večeře lze dokoupit na místě.

### NABÍDKA PROGRAMŮ

na [www.cedok.cz](http://www.cedok.cz)

### INFORMACE

Parkování na nehlídaném parkovišti zdarma.



Aktuální ceny na:  
[www.cedok.cz/dovolena/4574.html](http://www.cedok.cz/dovolena/4574.html)



## HOTEL ZÁVIŠ Z FALKNŠTEJNA 🏆🏆🏆🏆

HLUBOKÁ NAD VLTAVOU 

Zájezdy: 🚗 3 a více dní

Strava: **dle programu**

### POLOHA

Hotel leží přímo v centru Hluboké nad Vltavou, jež je jedním z nejkrásnějších koutů nejen Jihočeského kraje.

### KOUPÁNÍ

Aquapark (cca 500 m) - dva bazény, protiproud, tobogán, skluzavky a vířivky.

### VYBAVENÍ

Nekuřácká restaurace s dětským koutkem (zde je k dispozici mikrovlnná trouba), kuřácká res-

taurace, zastřešená venkovní terasa, letní terasa a vinárna Šatlava. V hotelu je výtah. Možnost využití wellness v sousedním hotelu. Nedaleko (cca 500 m) je bowling, golf, tenis, dále sportovní areál - fotbalové a volejbalové hřiště, minigolf, dětský areál apod. Možnost zajištění vyhlídkových plaveb lodí.

### UBYTOVÁNÍ

Dvoulůžkové pokoje se sprchou a WC, TV, fén, trezor, minibar, rychlovarná konvice a jako po-zornost hotelu káva nebo čaj zdarma.

### STRAVOVÁNÍ

Dle programu - snídaně formou nabídkových stolů.

### INFORMACE

Parkování na hotelovém parkovišti zdarma.



Aktuální ceny na: [www.cedok.cz/dovolena/4570.html](http://www.cedok.cz/dovolena/4570.html)

### POBYT PRO SENIORY (OD 55 LET)

2x ubytování se snídaní, 2x slavnostní večeře v jedné z hotelových restaurací, 1x káva a zákusek, 1x návštěva zámku Hluboká, za pěkného počasí permanentka do venkovního Aquaparku.

### AKTIVNÍ BALÍČEK - 2 NOCI

2x ubytování se snídaní, welcome drink, 2x romantická večeře v jedné z hotelových restaurací, 1x masáž zad a šíje (30 min.), zapůjčení kol na 3 dny, za pěkného počasí permanentka do venkovního Aquaparku.

### AKTIVNÍ BALÍČEK - 3 NOCI

3x ubytování se snídaní, welcome drink, 3x romantická večeře v jedné z hotelových restaurací, 1x masáž zad a šíje (30 min.), zapůjčení kol na 3 dny, za pěkného počasí permanentka do venkovního Aquaparku.

### POBYTOVÝ BALÍČEK - 3 NOCI

3x ubytování se snídaní, 3x slavnostní večeře v jedné z hotelových restaurací, 1x káva a zákusek, 1x návštěva zámku Hluboká, za pěkného počasí permanentka do venkovního Aquaparku.





## RODINNÝ HOTEL BOHEMIA

LOMNICE NAD LUŽNICÍ U TŘEBONĚ



Zájezdy: 🚗 3 a více dní

Strava: **snídaně**

### POLOHA

Hotel leží na náměstí, v CHKO Třeboňsko, pouhých 8 km od Třeboně.

### KOUPÁNÍ

Hotelový bazén (cca 9 x 5 x 1-2 m), Vlkovské pískovny (cca 8 km), rybník Svět v Třeboni (cca 8 km).

### VYBAVENÍ

Restaurace s denním barem, možnost posezení u bazénu s obsluhou, sauna, možnost zajištění masáže, úschovna a půjčovna kol. Výtah není k dispozici. V místě a okolí bowling, jízda na koni (cca 2 km), rybolov (povolenky na místě).

### UBYTOVÁNÍ

Dvou- a třílůžkové pokoje s přistýlkou (rozkládací křeslo), sprcha, WC, TV (SAT) telefon, fén, WiFi, trezor, župany.

### STRAVOVÁNÍ

Snídaně - bufet. Fakultativně doplatek na polopenzi výběrem z jídelního lístku - nabídka včetně rybích specialit.

### INFORMACE

Parkování na náměstí naproti hotelu zdarma. Nástup na pobyt od 15 hod.



Aktuální ceny na: [www.cedok.cz/dovolena/4581.html](http://www.cedok.cz/dovolena/4581.html)



## HOTEL ALF

BOROVANY



Zájezdy: 🚗 4 a více dní

Strava: **snídaně**

### POLOHA

Na náměstí malého jihočeského města Borovany 18 km jihovýchodně od Českých Budějovic v těsné blízkosti CHKO Třeboňsko.

### KOUPÁNÍ

Suchdolské/Tuštské pískovny (cca 18 km), Třeboň (rybník Svět, cca 18 km).

### VYBAVENÍ

Restaurace, letní posezení na terase, úschovna kol. Výtah k dispozici. V místě tenisové kurty, hřiště. V sousední obci Dvorec (cca 3 km) Park exotických zvířat a u Trocnova areál rodiště

s památníkem a muzeem husitského vojevůdce Jana Žižky (značená cyklostezka z Borovan, celkem cca 12 km). Možnosti rybolovu v okolních rybnících (povolenky v místních Infocentrech).

### UBYTOVÁNÍ

Dvoulůžkové pokoje s možností přistýlky (rozkládací pohovka) se sprchou, WC, TV a telefonem. Rodinný čtyřlůžkový pokoj - dva dvoulůžkové pokoje (v jednom sedací souprava), koupelna s rohovou vanou, WC, TV, telefon.

### STRAVOVÁNÍ

Snídaně - výběrem ze snídaňového lístku. Fakultativně doplatek na polopenzi výběrem ze 2 druhů jídel den předem.

### INFORMACE

Parkování u hotelu bez poplatku.

**Pobyty pro seniory od 55 let**  
- viz str. 6



Aktuální ceny na: [www.cedok.cz/dovolena/4660.html](http://www.cedok.cz/dovolena/4660.html)



## HOTEL LEONARDO

Zájezdy: 🚗 3 a více dní

ČESKÝ KRUMLOV



Strava: **dle programu**

### POLOHA

Hotel Leonardo nabízí stylové ubytování v samotném srdci historického města, necelých třicet metrů od centrálního náměstí a deset minut chůze od českokrumlovského zámku. Hotel se skládá ze dvou citlivě zrekonstruovaných měšťanských domů. Obě budovy, jejichž první zmínky sahají až do 16. století, jsou od sebe vzdáleny cca 50 m.

### VYBAVENÍ

V první budově, hotel Leonardo I., je umístěna centrální recepce. V interiéru najdete znaky hned několika architektonických stylů od původních renesančních trámových stropů až po zachovalé barokní schodiště. Druhá budova, označena jako

Leonardo II., nabízí romantické ubytování s historickou atmosférou, navíc nabízí relaxaci v útulné sauně. Součástí hotelu jsou společné jídelny určené pro snídani i pro večerní posezení. WiFi k dispozici po celém hotelu. Hotel nabízí zprostředkování různých programů – návštěva zámku, prohlídka města, vyjížďky na koních, výlety za pamětihodnostmi apod.

### UBYTOVÁNÍ

Dvoulůžkové pokoje (některé s možností přistýlky) se sprchou nebo vanou a WC, TV + SAT, minibar.

### STRAVOVÁNÍ

Dle programu. Restaurace Jakub v těsné blízkosti hotelu Leonardo.

### INFORMACE

Parkování na záhybných parkovištích na parkovací kartu (vydá recepce) – poplatek zahrnut v ceně. Hotel se nachází v pěší zóně, před hotelem je možné zastavit po nezbytně nutnou dobu k vyložení a naložení zavazadel.

### NABÍDKA PROGRAMŮ

na [www.cedok.cz](http://www.cedok.cz)



Aktuální ceny na:

[www.cedok.cz/dovoleny/4589.html](http://www.cedok.cz/dovoleny/4589.html)



## HOTEL ARKÁDA

Zájezdy: 🚗 2 a více dní

SLAVONICE



Strava: **snídaně**

### POLOHA

Rodinný hotel Arkáda – historická budova z 16. stol. leží přímo na hlavním náměstí historického renesančního města Slavonice, na pomezí Čech, Moravy a Dolních Rakous, které je vstupní branou do České Kanady.

### VYBAVENÍ

2 restaurace, dětský koutek a odpočinkové prostory vč. knihovny, úschovna kol, letní posezení před hotelem. Výtah do 1. patra a plně bezbariérový pokoj (na vyžádání). WiFi v celém objektu.

### UBYTOVÁNÍ

Dvou- a třílůžkové pokoje, se sprchou a WC, psací stůl, šatní skříň, WiFi. Dětská postýlka zdarma (na vyžádání).

### STRAVOVÁNÍ

Snídaně - výběrem ze snídaňového menu s nabídkou studených a teplých nápojů. Fakultativně doplatek na polopenzi - výběr z 2 hlavních jídel a polévky.

### NABÍDKA PROGRAMŮ

na [www.cedok.cz](http://www.cedok.cz)

### INFORMACE

Parkování na uzamykatelném parkovišti za hradbami (cca 300 m), příjezd k vyložení a naložení zavazadel je možný. Na náměstí v blízkosti hotelu placené městské parkoviště.

### Pobyty pro seniory od 55 let

– viz str. 6



Aktuální ceny na:

[www.cedok.cz/dovoleny/6553.html](http://www.cedok.cz/dovoleny/6553.html)





## OREA RESORT SKLÁŘ



HARRACHOV  

Zájezdy:  **2 a více dní**

Strava: **snídaně**

### POLOHA

Hotel se nachází v klidné části Harrachova na okraji lesa v nadmořské výšce 700 m, cca 5 minut pěšky z centra střediska.

### KOUPÁNÍ

Harrachov – koupaliště cca 15 minut chůze, hotelový bazén.

### VYBAVENÍ

Restaurace, bar, pool bar, lobby bar, bazén, sauna, whirlpool, parní lázeň, fitness centrum, kosmetický salón, solárium, kulečník, tenisová hala, stolní tenis, PC koutek, WiFi v celém hotelu, výtah. Velmi kvalitní relaxační centrum s nabídkou různých druhů masáží. Dětské venkovní hřiště.

### UBYTOVÁNÍ

Dvoulůžkové pokoje Superior s možností jedné

přistýlky, sprcha, WC, fén, TV, SAT, telefon, trezor, WiFi připojení zdarma. Family pokoj 2+2 dva propojené pokoje (manželská postel + 2 přistýlky nebo palanda) vybavení jako kategorie Superior a navíc 0,7 l minerální vody při příjezdu, čajový a kávový set s rychlovarnou konvicí na pokoji zdarma, župany a pantofle pro dospělé na pokoji zdarma po celou dobu pobytu.

### STRAVOVÁNÍ

Snídaně - bufetovým způsobem. Fakultativně - doplatek na polopenzi.

### INFORMACE

Parkování - hotelové hlídané parkoviště kamerovým systémem zdarma.

V čase od 19.00 do 21.00 je bazén k dispozici pouze pro osoby starší 18 let. Děti do 3 let ne-

mohou do vířivky a děti od 1 do 3 let mohou do bazénu pouze s koupací plenu.

### ZDARMA

- neomezený vstup do hotelového bazénu, whirlpoolu a fitnessu v časech od 7.00 do 11.00 a od 13.00 do 17.00 hod.
- 10% sleva na relaxační služby v hotelovém Relax a Care centru (kosmetika, masáže)
- Harrachov Card – karta s výhodami a slevami v Harrachově a regionu zdarma
- Celodenní animační program nejen pro děti zdarma (2. 7. až 31. 8. 2018 6x týdně)



Aktuální ceny na: [www.cedok.cz/dovolena/348.html](http://www.cedok.cz/dovolena/348.html)



## WELLNESS HOTEL HARRACHOVKA

HARRACHOV

DÍTĚ  

Zájezdy:  **3 a více dní**

Strava: **snídaně/polopenze**

### POLOHA

Hotel leží v klidném prostředí na břehu říčky Kamenice, cca 300 m od centra Harrachova.

### KOUPÁNÍ

Harrachov – přírodní koupaliště cca 20 minut chůze, hotelový bazén.

### VYBAVENÍ

Restaurace, bar, terasa s grilem, bazén (8x4x1,5 m), wellnesscentrum (sauna, masáže, vířivé koupele, pára, infrasauna, parafinové zábaly, vodoléčba, manikúra, pedikúra, kosmetika) konferenční místnost, WiFi připojení zdarma, fitcentrum, nekuřácký hotel. Dětský koutek, dětské masáže, wellness pro děti.

### UBYTOVÁNÍ

Dvou- až čtyřlůžkové pokoje s WC, sprcha, TV, nové LED TV, trezorek. Jednolůžkový pokoj na vyžádání za poplatek.

### STRAVOVÁNÍ

Snídaně - bufetovým způsobem, fakultativně dokoupení večeří.

### POHODOVÝ BALÍČEK

5 nocí s polopenzí a programem za 3200 Kč na osobu ve dvoulůžkovém pokoji.

### Pobyty pro seniory od 50 let

- viz str. 6

### INFORMACE

Parkování na hotelovém parkovišti za poplatek.

### ZDARMA

- denně hodina v bazénu a fitness
- 20 % sleva na Wellness a kosmetiku
- od 7 nocí 1x hodina v solné jeskyni
- od 7 nocí při zakoupení polopenze = oběd nebo balíček



Aktuální ceny na: [www.cedok.cz/dovolena/3929.html](http://www.cedok.cz/dovolena/3929.html)

# KRKONOŠE A PODKRKONOŠÍ



## WELLNESS HOTEL SVORNOST

Zájezdy: 🚗 3 a více dní

HARRACHOV



Strava: **snídaně**

### POLOHA

Hotel se nachází na mírném kopci cca 300 m od centra Harrachova, nedaleko hotelu Sklář.

### KOUPÁNÍ

Harrachov – koupaliště cca 15 minut chůze, travnatá plocha, koutek pro děti, občerstvení. Hotelový bazén.

### VYBAVENÍ

Restaurace, lobby, bazén, wellness centrum (různé druhy masáží), fitcentrum, koutek pro děti, kadeřník, kosmetika, manikúra, pedikúra, bar, kavárna, úschovna kol a možnost jejich zapůjčení.

### UBYTOVÁNÍ

Ubytování: Dvoulůžkové pokoje s možností přistýlky, WC, sprcha, TV.

### STRAVOVÁNÍ

Snídaně – bufetovým způsobem, možnost dopoupení večeří.

### INFORMACE

Parkování – hotelové nehlídané parkoviště za poplatek.

### ZDARMA

- bazén zdarma
- Harrachov Card – s možností využití slev



Aktuální ceny na:  
[www.cedok.cz/dovolena/391.html](http://www.cedok.cz/dovolena/391.html)



## HOTEL PYTLOUN

Zájezdy: 🚗 3 a více dní

HARRACHOV - RÝŽOVIŠTĚ



Strava: **snídaně**

### POLOHA

Hotel se nachází v klidné části Harrachova - Rýžovišti v mírné stráni. Ideální podmínky pro turistiku, cykloturistiku a procházky.

### KOUPÁNÍ

Přírodní koupaliště Harrachov. Hotelové bazény v Harrachově.

### VYBAVENÍ

Restaurace, kavárna, hotelový bar, herna pro děti, venkovní dětské hřiště, venkovní terasa, WiFi, dětský klub, úschovna kol. Wellness (sauna a whirlpool).

### UBYTOVÁNÍ

Zrekonstruované dvoulůžkové pokoje s možností až 2 přistýlek s balkonem a posezením, krásným výhledem na Čertovu horu. LDC TV, SAT, lednice, minibar, kávový a čajový set (zdarma), trezor, žehlicí set, koupelna s vanou a WC, fén, WiFi. Check-out ve 12.00 hodin. Pokoje bez balkonu a jednolůžkové pokoje jsou na vyžádání. Nekuřácké pokoje.

### STRAVOVÁNÍ

Snídaně – bufetovým způsobem, možnost dopoupení večeří nebo obědů (na místě).

### INFORMACE

Parkování u hotelu zdarma.

### ZDARMA

- 10% sleva na masáže
- slevy s kartou Harrachov Card



Aktuální ceny na:  
[www.cedok.cz/dovolena/6620.html](http://www.cedok.cz/dovolena/6620.html)





## SPORT HOTEL POMÍ

HARRACHOV



Zájezdy: 🚗 3 a více dní

Strava: **snídaně**

### POLOHA

V centru Harrachova cca 100 m od lanovky na Čertovu horu.

### KOUPÁNÍ

Přírodní koupaliště - 15 min.

### VYBAVENÍ

Společenská místnost, kde se podávají snídaně, sauna, whirlpool, recepce se směnárnou, možnost uložení cenností v trezoru. V místě a okolí minigolf, tenis, golf, posilovna, bowling, squash, bobová dráha, zapůjčení kol. Hotel nemá výtah.

### UBYTOVÁNÍ

Dvou a třílůžkové pokoje, WC, sprcha, TV. Pokoje jsou různých typů a velikostí, většina pokojů má balkon a výhled na Čertovu horu. Bezbariérový pokoj na vyžádání.

### STRAVOVÁNÍ

Snídaně – bufetovým způsobem. Další stravování v okolních restauracích.

### INFORMACE

Parkování – bez poplatku (omezený počet míst, další možnosti na centrálním parkovišti).



Aktuální ceny na:

[www.cedok.cz/dovolena/258.html](http://www.cedok.cz/dovolena/258.html)



## HOTEL HARRACHOV INN

HARRACHOV



Zájezdy: 🚗 2 a více dní

Strava: **snídaně**

### POLOHA

Hotel se nachází v centru Harrachova cca 100 metrů od lanovky na Čertovu horu v klidné části parku, pod skokanskými můstkami. Bývalý hotel Graf.

### KOUPÁNÍ

Přírodní koupaliště – 20 minut chůze.

### VYBAVENÍ

Bez výtahu, restaurace, recepce, bar, dětský kout včetně her (stolní fotbal, herní automaty). V okolí možnost zapůjčení kol, zajištění prohlídky sklárny a pivovaru s ochutnávkou.

### UBYTOVÁNÍ

Dvou- a třílůžkové pokoje s možností přistýlky různých typů a velikostí, WC sprcha, LCD TV a SAT. Pokoje s výhledem na Čertovu horu nebo k městu. Možnost zajištění dětské postýlky zdarma (nahlásit předem).

### STRAVOVÁNÍ

Snídaně, fakultativně je možné dokoupit večeři.

### INFORMACE

Parkování na hotelovém parkovišti bez poplatku.



Aktuální ceny na:

[www.cedok.cz/dovolena/273.html](http://www.cedok.cz/dovolena/273.html)

# KRKONOŠE A PODKRKONOŠÍ



## HOTEL FIT FUN



HARRACHOV – RÝŽOVIŠTĚ

DÍTĚ  
ZDARMA



Zájezdy: 2 a více dní

Strava: **polopenze**

### POLOHA

Hotel Fit Fun se nachází v klidné části Harrachova – Rýžovišti u Ryzího potoka v mírné stráni.

### KOUPÁNÍ

Přírodní koupaliště – 30 min. Hotelový bazén s protiproudem a brouzdalištěm pro děti.

### VYBAVENÍ

V hlavní budově je restaurace s barem, lobby bar, bowling bar, zimní zahrada s barem, sauna, bazén, fitness, infra sauna, kadeřnictví, masáže, stolní tenis, dětský koutek, úschovna kol, půjčování kol, bowling, simulátory, nově otevřené římské lázně (parní lázeň, whirlpool, speciální masáže, solární louka), půjčování horských kol, výtah. Na recepci možnost zapůjčení fenu. Vedlejší budova má 5 poschodí bez výtahu. U hotelu

je hřiště na plážový volejbal a ohniště. V místě a okolí bowling, tenis, minigolf, lanovka, projížďky na koni.

### UBYTOVÁNÍ

V hlavní budově: dvoulůžkové pokoje s přistýlkou (plnohodnotné lůžko), rodinný pokoj se dvěma ložnicemi ozn. FAM, sprcha, WC, TV, SAT, trezorek. Dětská postýlka je k dispozici zdarma, nutno nahlásit předem.

### RELAXAČNÍ POBYT

5x ubytování s polopenzí, vstup do bazénu ve vybraných časech, 50% sleva na bowling, 1x balneo (Whirlpool, pára, infrasauna, sluneční louka), 30% sleva na masáže, pro děti do 15 let 1x zmrzlinový pohár, úschovna kol, parkování a rekreační poplatek.

### STRAVOVÁNÍ

Polopenze, snídaně bufet, večere bufet nebo s obsluhou (podle počtu osob). K večeri 0,3 l vody.

### INFORMACE

Parkování – hlídání parkoviště u hotelu za poplatek.

### ZDARMA

• zdarma bazén od 14.00 do 21.00 hod., stolní tenis a dětský koutek

### Pobyty pro seniory od 55 let

– viz str. 6



Aktuální ceny na:

[www.cedok.cz/dovoleny/8148.html](http://www.cedok.cz/dovoleny/8148.html)



## PENZION BOBEŠ

Zájezdy: 2 a více dní

Strava: **polopenze**

### POLOHA

Nedaleko městského centra s výhledem na panoráma Lysé hory a Studenova.

### KOUPÁNÍ

Krytý vyhřívaný bazén u penzionu.

### VYBAVENÍ

Restaurace, sauna, stolní tenis venkovní posezení na terase, grilování, trampolína, kuželky - venkovní automatizovaná dráha, pískoviště, skluzavka pro děti, horská kola. Rodinný penzion je nekuřácký.

### UBYTOVÁNÍ

Dvoulůžkové pokoje s jednou až dvěma přistýlkami (plnohodnotná lůžka), se sprchou, WC, TV a telefonem.

### STRAVOVÁNÍ

Polopenze – snídaně bufetovým způsobem, večere – výběr ze 2 – 3 jídel, tříchodové menu včetně desertu – česká kuchyně. Restaurace – jen pro ubytované hosty.

### INFORMACE

Parkování u hotelu bez poplatku. Pro hosty Čedoku garáž zdarma.



Aktuální ceny na:

[www.cedok.cz/dovoleny/3910.html](http://www.cedok.cz/dovoleny/3910.html)





## HARMONY CLUB HOTEL

ŠPINDLERŮV MLÝN



Zájezdy: 🚗 4 a více dní

Strava: **snídaně**

### POLOHA

Hotel se nachází na kopci cca 1km od centra Špindlerova Mlýna.

### VYBAVENÍ

Bufetová restaurace, restaurace á la carte, denní Lounge bar, wellness centrum, nový ne-rezový bazén se 2 whirlpooly, masáže, kosmetický a kadeřnický salon, golfový simulátor, 2 tenisové haly na squash, bowling, stolní tenis, biliár, sportovní střelnice, hotel má 2 výtahy, kongresové prostory až pro 350 osob, dětská herna, bobová dráha u hotelu, souvenir shop, služby portýra, internet point.

### UBYTOVÁNÍ

Velmi kvalitní ubytování jedno až dvouložkové pokoje s přistýlkou a rodinné pokoje, vana nebo sprcha, WC, fén, TV SAT, minibar, trezor. Všechny pokoje včetně postýlky (gratis) na vyžádání.

### STRAVOVÁNÍ

Snídaně – bufetovým způsobem. Fakultativně – doplatek na bufetové večeře.

### INFORMACE

Parkování u hotelu za poplatek.

### ZDARMA

- bazén a 2 whirlpooly denně, fitness, internet
- animační programy v červenci a v srpnu 5x v týdnu
- 15 % sleva na konzumaci v Lobby baru
- 10% sleva na letní bobovou dráhu (5pass /5 jízd)
- při pobytu na 7 a více nocí 1x vstup do Saunového světa



Aktuální ceny na: [www.cedok.cz/dovolena/267.html](http://www.cedok.cz/dovolena/267.html)



## HOTEL START

ŠPINDLERŮV MLÝN



Zájezdy: 🚗 3 a více dní

Strava: **snídaně**

### POLOHA

Asi 200 m od centra Špindlerova Mlýna, v mírné stráni.

### VYBAVENÍ

Restaurace, součástí je lobby bar, krb, sauna, masáže, fitness, biliard, připojení WiFi na loby baru, dětský koutek, fotbálek, půjčovna kol a koloběžek, možnost uložení vlastních kol.

### UBYTOVÁNÍ

Dvouložkové pokoje s možností přistýlky, WC, sprcha, TV SAT, telefon. Jedno- a více lůžkové pokoje na vyžádání.

### STRAVOVÁNÍ

Snídaně – bufetovým způsobem, večeře – fakultativně – tříchodové menu.

### INFORMACE

Parkování u hotelu zdarma.



Aktuální ceny na: [www.cedok.cz/dovolena/4216.html](http://www.cedok.cz/dovolena/4216.html)



## HOTEL PRAHA

Zájezdy: 🚗 **2 a více dní**

Strava: **snídaně**

### POLOHA

Hotel se nachází nedaleko centra Špindlerova Mlýna v mírném svahu.

### VYBAVENÍ

Restaurace, wellness centrum (bazén, vířivka, sauny, masáže), úschova kol, kočárků, WiFi. Hotel má výtah.

### UBYTOVÁNÍ

Dvou až třílůžkové pokoje různých typů a velikostí se stylovým nábytkem, WC, sprcha, TV, SAT, fén.

### STRAVOVÁNÍ

Snídaně - bufetovým způsobem.

### INFORMACE

Parkování u hotelu zdarma.

### ZDARMA

- vstup do Wellness centra denně 2 hodiny zdarma.

ŠPINDLERŮV MLÝN



Aktuální ceny na:  
[www.cedok.cz/dovoleny/7633.html](http://www.cedok.cz/dovoleny/7633.html)



## CLARION HOTEL

Zájezdy: 🚗 **3 a více dní**

Strava: **snídaně**

### POLOHA

V klidné části Špindlerova Mlýna u Labské přehrady ve výšce 740 m n. m.

### KOUPÁNÍ

Krytý hotelový bazén v hotelu 6x12 m.

### VYBAVENÍ

À la carte restaurace Benada, hotelová restaurace Labe, Lobby Bar, 3 salonky, konferenční sál, bazén, saunový svět, solárium, whirlpool, masáže, wellness procedury, posilovna, stolní tenis, kulečnický, dětský koutek, letní terasa, dětské hřiště.

### UBYTOVÁNÍ

Dvoulůžkové pokoje s přistýlkou (rozkládací křeslo vhodné pro děti), sprcha a WC, rádio, televizor, telefon, s balkonem nebo bez balkonu.

### STRAVOVÁNÍ

Snídaně bufetovým způsobem. Fakultativně doplatek na polopenzi bufet nebo tříchodové menu.

### INFORMACE

Parkování u hotelu za poplatek.

### PRO ZÁKAZNÍKY ČEDOKU

- zdarma vstup do bazénu, vířivky a fitness
- při pobytu na 5 a více nocí saunový svět mezi 14-21 hod. zdarma
- 20% sleva na procedury v relaxačním centru
- speciální sleva za včasný nákup



Aktuální ceny na:  
[www.cedok.cz/dovoleny/524.html](http://www.cedok.cz/dovoleny/524.html)





## OREA RESORT HORAL

ŠPINDLERŮV MLÝN



Zájezdy: 2 a více dní

Strava: **snídaně**

### POLOHA

Na úpatí Kozích hřbetů v nadmořské výšce 900 m, v oblasti Sv. Petra.

### KOUPÁNÍ

Krytý hotelový bazén 6 x 12 m.

### VYBAVENÍ

Relaxační centrum: bazén, whirlpool, sauna a římská parní lázeň, floating, fitcentrum, solárium, relaxační masáže, kulečnicková herna, stolní tenis, dětská herna, kuželna a bohatě vybavená půjčovna sportovních potřeb (horská kola, kolečkové brusle, míče apod.), tenisové hřiště, víceúčelové hřiště na odbíjenou, košíkovou, dětské hřiště a minigolf, horolezecká

stěna, dvě restaurace, společenský sál, vinárna, salonek, denní bar. WiFi připojení zdarma.

### UBYTOVÁNÍ

Pokoje se sprchovým koutem, WC, vysoušečem vlasů, LCD SAT-TV, trezorem, telefonem a balkonem s výhledem do údolí (ozn. standard).

### STRAVOVÁNÍ

Snídaně bufetovým způsobem, fakultativně doplatek na polopenzi bufetovým způsobem.

### INFORMACE

Parkování u hotelu na hlídaném parkovišti za poplatek.

### PRO ZÁKAZNÍKY ČEDOKU:

- ZDARMA bazén, whirlpool a fitness denně od 7-22 hod.
- speciální slevy za včasný nákup
- 20% sleva na konzumaci v restaurantu Panorama a Snowboard baru mezi 12-15 hod.
- 10% sleva na procedury ve Wellness centru
- animační programy pro děti - červenec a srpen



Aktuální ceny na: [www.cedok.cz/dovolena/554.html](http://www.cedok.cz/dovolena/554.html)



## HOTEL VZ BEDŘICHOV

ŠPINDLERŮV MLÝN

Zájezdy: 3 a více dní

Strava: **snídaně**

### POLOHA

Ve Špindlerově Mlýně - Bedřichově.

### KOUPÁNÍ

Aquacentrum přímo v hotelu.

### VYBAVENÍ

Restaurace, bar, wellness centrum – parní sauna, parní solná sauna, ledová tříšť, whirlpool zóna, Kneippova lázeň, Vichy sprcha, finská sauna s ochlazovacím bazénkem, solárium, masáže, beauty program, Vodní ráj s krytým bazénem 25 m dlouhým a vodními atrakcemi, squash, střelovična, bowling, fitness, golfový trenažér, střelecký trenažér, půjčovna horských kol a sportovních potřeb, kulečnický, šipky, kadeřnictví a manikura, dětský koutek, bezplatné WiFi

připojení. V areálu depandancí je tenisová hala se dvěma vnitřními a jedním venkovním kurtem, venkovní dětské hřiště a stylová restaurace u Medvěda.

### UBYTOVÁNÍ

Dvoulůžkové pokoje s příslušenstvím, TV, telefonem a chladničkou, trezor na vyžádání. V depandancích je ubytování ve studiích o dvou pokojích s předsíňkou, kuchyňkou s elektrickým vařičem, varnou konvicí, chladničkou, základním kuchyňskými vybavením, WC a sprchový kout je společný pro oba pokoje, každý pokoj má TV.

### STRAVOVÁNÍ

Snídaně – bufet, fakultativně doplatek na polo-

penzi nebo plnou penzi (bufet), v neděli strava podávaná v podobě místních krkonošských specialit. V depandanci bez stravy, fakultativně lze dokoupit.

### INFORMACE

Parkování u hotelu za poplatek. Pobyt je možný se psem max. do 10 kg pouze po domluvě.



Aktuální ceny na: [www.cedok.cz/dovolena/257.html](http://www.cedok.cz/dovolena/257.html)

# KRKONOŠE A PODKRKONOŠÍ



## HOTEL BARBORA

ŠPINDLERŮV MLÝN



Zájezdy: 3 a více dní

Strava: **snídaně**

### POLOHA

Nachází se v klidném prostředí nad centrem Špindlerova Mlýna. Z terasy hotelu je krásný výhled do centra, na Sv. Petr a Medvědíň.

### KOUPÁNÍ

Aquapark Špindlerův Mlýn, Vojenská zotavovna Špindlerův Mlýn.

### VYBAVENÍ

Restaurace, terasa s krásným výhledem, konferenční sál s technickým vybavením, vinárna, sauna, stolní tenis, kulečnický, stolní fotbálek, dětské hřiště, dětský koutek, whirlpool, WiFi, možnost zajištění masáží.

### UBYTOVÁNÍ

Dvou a třílůžkové pokoje s možností přistýlky (rozkládací lůžko), s vanou a WC, SAT TV a telefonem. Méně prostorné dvoulůžkové pokoje ve třetím patře (možné na vyžádání) jsou se sprchou.

### STRAVOVÁNÍ

Snídaně – bufetovým způsobem, fakultativně doplatek na večeře – formou bufetu.

### INFORMACE

Parkování u hotelu zdarma.

### Pobyty pro seniory od 50 let

– viz str. 6



Aktuální ceny na:  
[www.cedok.cz/dovoleny/430.html](http://www.cedok.cz/dovoleny/430.html)



## HOTEL TŘI RŮŽE

ŠPINDLERŮV MLÝN



Zájezdy: 3 a více dní

Strava: **polopenze**

### POLOHA

V centru města zimních sportů.

### VYBAVENÍ

Stylová restaurace, terasa s grilem a dětským koutkem, bar, finská sauna, možnost masáží, WiFi připojení po celém hotelu zdarma.

### UBYTOVÁNÍ

Dvoulůžkové pokoje s možností přistýlky, sprchový kout, WC, SAT-TV, WiFi připojení.

### STRAVOVÁNÍ

Polopenze - snídaně - švédské stoly s vital koutkem, večeře servírované o 3 chodech.

### INFORMACE

Parkování u hotelu za poplatek.

### Pobyty pro seniory od 50 let

– viz str. 6



Aktuální ceny na:  
[www.cedok.cz/dovoleny/7288.html](http://www.cedok.cz/dovoleny/7288.html)





## HOTEL VENUŠE

ŠPINDLERŮV MLÝN



Zájezdy: 🚗 3 a více dní

Strava: **polopenze**

### POLOHA

Hotel se nachází nad centrem Špindlerova Mlýna (10 min. chůze od centra).

### KOUPÁNÍ

Aquapark ve městě.

### VYBAVENÍ

Panoramatická restaurace, vinárna, finská sauna, možnost masáží, dětská herna, stolní tenis, billiard, šipky, venkovní terasa, možnost grilování, WiFi připojení po celém hotelu.

### UBYTOVÁNÍ

Dvoulůžkové pokoje s možností přistýlky, se sprchou, WC, SAT-TV.

### STRAVOVÁNÍ

Polopenze – snídaně formou bufetu, večere servírované tříchodové menu výběrem ze 3 druhů hlavního jídla.

### INFORMACE

Parkování na vlastním parkovišti za poplatek.

### Pobyty pro seniory od 50 let

viz str. 6

### PRO KLIENTY ČEDOKU

- zdarma ping-pong, billiard, šipky, 1x během pobytu volný vstup do hotelové sauny



Aktuální ceny na:

[www.cedok.cz/dovolena/6616.html](http://www.cedok.cz/dovolena/6616.html)



## ALPSKÝ HOTEL

ŠPINDLERŮV MLÝN



Zájezdy: 🚗 3 a více dní

Strava: **polopenze**

### POLOHA

V oblasti Svatého Petra, cca 1 km od centra Špindlerova Mlýna.

### KOUPÁNÍ

Aquacentrum Špindlerův Mlýn.

### VYBAVENÍ

Restaurace ve stylu 20. let, kongresový sál, vinárna, wellness, kulečnick, stolní fotbal, dětský koutek vnitřní i venkovní, masáže, venkovní terasa s jedinečným výhledem na horské štíty i údolí.

### UBYTOVÁNÍ

Ubytování: Dvoulůžkové pokoje s přistýlkou (rozkládací lůžko), sprcha, WC, SAT TV, minibar, telefon, sejf.

### STRAVOVÁNÍ

Polopenze. Snídaně formou švédských stolů s vital koutkem, večere servírované o 3 chodech výběrem ze tří druhů hlavního jídla.

### INFORMACE

Parkování u hotelu za poplatek.

### Pobyty pro seniory od 50 let

– viz str. 7

### ZDARMA

- 1x vstup do hotelového wellness zdarma



Aktuální ceny na:

[www.cedok.cz/dovolena/527.html](http://www.cedok.cz/dovolena/527.html)

# KRKONOŠE A PODKRKONOŠÍ



## HOTEL VÝSLUNÍ

Zájezdy: 3 a více dní

Strava: **polopenze**

### POLOHA

Ve Svatopetrském údolí, 15 min. od centra.

### KOUPÁNÍ

Aquapark Špindlerův Mlýn.

### VYBAVENÍ

Hotel v rustikálním stylu, restaurace, bar, finská sauna, vířivka.

### UBYTOVÁNÍ

Dvoulůžkové pokoje s možností 1-2 přistýlek se sprchovým koutem, WC, telefonem, SAT televizí a bezplatným připojením WiFi.

### STRAVOVÁNÍ

Polopenze – snídaně švédské stoly s vital koutkem, večere servírované menu o 3 chodech (výběrem ze 3 druhů hlavního jídla).

### INFORMACE

Parkování u hotelu za poplatek.

### Pobyty pro seniory od 50 let

– viz str. 9

### PRO ZÁKAZNÍKY ČEDOKU

• zdarma 1 x 1 hod. vstup do hotelového wellness



Aktuální ceny na:  
[www.cedok.cz/dovoleny/4143.html](http://www.cedok.cz/dovoleny/4143.html)



## HOTEL OLYMPIE

Zájezdy: 4 a více dní

Strava: **snídaně**

### POLOHA

V údolí Svatého Petra, 15 min. od centra Špindlerova Mlýna.

### KOUPÁNÍ

Hotelový bazén.

### VYBAVENÍ

Restaurace, whirlpool, bazén s protiproudem a masážní lavicí, Kneippův chodník, saunový svět, masáže koupele, letní terasa s lehátky, dětský koutek, dětské hřiště, griloviště, trampolína, půjčovna her, míčů, stolních her, badminton, WiFi po celém hotelu, výtah není k dispozici.

### UBYTOVÁNÍ

Dvoulůžkové pokoje se sprchou, WC, TV, trezorem.

### STRAVOVÁNÍ

Snídaně – bufetem, fakultativně polopenze – podávané 3chodové menu s výběrem hlavního jídla.

### INFORMACE

Parkování u hotelu zdarma.

### PRO ZÁKAZNÍKY ČEDOKU

- neomezený vstup do Wellness centra (bazén, whirlpool, Kneippův chodník),
- 15% sleva v restauraci Elan Bar Caffé v centru města
- 10% sleva do baru Silver Rock a cukrárny Caffé Bogner (obojí v centru města)



Aktuální ceny na:  
[www.cedok.cz/dovoleny/4571.html](http://www.cedok.cz/dovoleny/4571.html)





## HOTEL HORIZONT

PEC POD SNĚŽKOU



Zájezdy: 🚗 4 a více dní

Strava: **snídaně**

### POLOHA

V centru známého turistického střediska Pece pod Sněžkou.

### KOUPÁNÍ

Krytý hotelový bazén 11 x 5 m s protiproudem.

### VYBAVENÍ

Ve 3 restauracích si můžete vychutnat bohatou nabídku typických českých specialit a mezinárodní kuchyně, včetně široké nabídky pečlivě vybraných tuzemských i zahraničních vín. SKY CLUB 18 v nejvyšším patře hotelu poskytne překrásný výhled na vrcholky hor a celé městečko. Ve Sport a wellness centru je bazén s protiproudem, vířivkou, saunou a posilovnou. Zahrát si je možné kuželky, venkovní badminton, squash, ricochet a stolní tenis a nebo jít na spinning. Je zde také půjčovna sportovních potřeb, horských kol, kadeřnictví, billiard, dětský koutek, směnárna, možnost praní prádla. Široká je

také nabídka wellness služeb prováděných odborně vyškolenými pracovníky. Lze vybírat z pestré nabídky masáží, rehabilitací, zábalů či koupelí. V průběhu prázdnin probíhají animační programy pro děti, k dispozici je dále letní terasa s trampolínou, houpačkami a pískovištěm.

### UBYTOVÁNÍ

Dvoulůžkové pokoje s možností přistýlky, sprcha, WC, telefon, TV se SAT, minibar, fén, trezor, rodinné pokoje – 2 pokoje propojené dveřmi. Za příplatek jsou možné superior pokoje – pokoje s výhledem, voda, ovoce, set s kávou a čajem, župan a pantofle na pokoji.

### STRAVOVÁNÍ

Snídaně formou bufetu, fakultativně doplatek na polopenzi (večeře) také formou bufetu. Obědy pro seniory formou denního menu nebo svačिनových balíčků.

### INFORMACE

Parkování u hotelu za poplatek.

**Pobyty pro seniory od 55 let**  
– viz str. 7

### ZDARMA

- zdarma vstup do bazénu, whirlpool, sauny a fitness, WiFi
- karta hosta se spoustou výhod slev v Peci pod Sněžkou a Velké Úpě
- 01.07.-31.08. animační programy pro děti i dospělé



Aktuální ceny na:  
[www.cedok.cz/dovolena/4238.html](http://www.cedok.cz/dovolena/4238.html)



# KRKONOŠE A PODKRKONOŠÍ



## HOTEL LUČNÍ DŮM

Zájezdy: 3 a více dní

Strava: **snídaně**

### POLOHA

Hotel Luční dům se nachází v klidné části Janských Lázní. Nástupní stanice kabinové lanovky na Černou horu (1 299 m n.m.) se nachází cca 200 m od hotelu, lázeňská kolonáda cca 800 m.

### KOUPÁNÍ

Venkovní bazén vyhříváný solárními kolektory.

### VYBAVENÍ

Restaurace, bar, společenská místnost s kulečnickem a šipkami, sauna, masáže, terasa s lehátky, trampolína, houpačky, pískoviště, zahradní domeček, úschovna kol.

### UBYTOVÁNÍ

Dvoulůžkové pokoje různých velikostí s přistýlkou pro dítě, koupelnou a WC, lednicí, LCD televizí se satelitním příjmem a připojením k internetu WiFi zdarma. Možnost využití terasy v poschodí. Větší a apartmánové pokoje na vyžádání.

### STRAVOVÁNÍ

Snídaně formou bufetu, fakultativně - večeře výběr ze dvou jídel formou tříchodového menu.

### INFORMACE

Hotelové parkoviště zdarma. Od autobusu možnost odvozu zavazadel zdarma.

### ZDARMA

- zdarma připojení WiFi
- 1x za pobyt káva s domácím moučnickem

JANSKÉ LÁZNĚ



Aktuální ceny na:  
[www.cedok.cz/dovoleny/3932.html](http://www.cedok.cz/dovoleny/3932.html)



## HOTEL ČERNÁ BOUDA

Zájezdy: 3 a více dní

Strava: **snídaně**

### POLOHA

Na vrcholku Černé hory ve výšce 1 250 m, neďaleko od horní stanice kabinové lanové dráhy. Je ideálním výchozím místem k horské pěši a cyklistické turistice po Krkonošském národním parku. Z hotelové terasy je jeden z nejkrásnějších výhledů na Krkonoše.

### KOUPÁNÍ

Aquacentrum s balneoprovozem v Janských Lázních.

### VYBAVENÍ

Restaurace, denní a noční bar, rychlé občerstvení s venkovní terasou, dětský koutek, zdarma internet na recepci, půjčovna kol, dětské prolézačky a houpačky, trezor na recepci. V místě a okolí - možné zajistit tenisové kurty,

sauna, hřiště pro míčové hry (cca 800 m od hotelu), možnost sjezdu na koloběžkách z Černé hory do Janských Lázní.

### UBYTOVÁNÍ

Dvou až čtyřlůžkové nekuřácké pokoje se sprchou, WC, SAT-TV. Na přání klienta je možné vyžádat čtyřlůžkový pokoj.

### STRAVOVÁNÍ

Snídaně - bufet, fakultativně polopenze - servírované tříchodové menu.

### INFORMACE

Parkování u hotelu po nutné předchozí rezervaci (povolenu k vjezdu do KRNAPu obdrží hosté zdarma v Horním Maršově v agentuře Veselý výlet) nebo parkování na centrálním

hlídaném parkovišti u lanovky v Janských Lázních za poplatek.

Doprava zavazadel od horní stanice lanovky v ceně. Požadavek na zajištění odvozu je nutno uvést na smlouvě. Odvoz bude zajištěn v 15.00 hod. v den nástupu.

### Pobyty pro seniory od 50 let

- viz str. 7

JANSKÉ LÁZNĚ



Aktuální ceny na:  
[www.cedok.cz/dovoleny/3998.html](http://www.cedok.cz/dovoleny/3998.html)





## PENZION DANA

BENECKO



Zájezdy: 🚗 4 a více dní

Strava: **snídaně**

### POLOHA

Penzion se nachází v klidné části Benecka, stranou od centra.

### KOUPÁNÍ

Krytý bazén v penzionu.

### VYBAVENÍ

Rodinný penzion, restaurace s dětským koutkem, vyhřívaný bazén, suchá sauna, dětské hřiště s houpačkou, skluzavkou, pískovištěm, trampolína, terasa s výhledem na hory, možnost grilování, WiFi v celém objektu zdarma.

### UBYTOVÁNÍ

Dvoulůžkové pokoje s možností přistýlky (rozkládací gauč) s příslušenstvím, SAT-TV.

### STRAVOVÁNÍ

Snídaně – formou švédských stolů, fakultativně večeře – výběrem ze 3 druhů hl. jídla.

### INFORMACE

Parkování u penzionu zdarma.



Aktuální ceny na:  
[www.cedok.cz/dovolena/259.html](http://www.cedok.cz/dovolena/259.html)



## PENZION ZA VODOU

DVŮR KRÁLOVÉ NAD LABEM

Zájezdy: 🚗 4 a více dní

Strava: **snídaně**

### POLOHA

Umístěn v klidné části města, pouze několik minut chůze od centra města, ZOO a městského koupaliště.

### KOUPÁNÍ

Dva venkovní bazény 13 x 6 m s možností slunění (lehátka) a dětský bazén, nebo městské koupaliště (cca 350 m).

### VYBAVENÍ

Restaurace, zahradní restaurace, internet. Prostorná zahrada se dvěma bazény, velké dětské hřiště s prolézačkami a pískovištěm, Indoor golf

(cvičné odpaliště), hřiště na basketbal a fotbal. Úschovna jízdních kol zdarma.

### UBYTOVÁNÍ

Dvoulůžkové pokoje se sprchou a WC, TV s kabelovým příjmem, možnost připojení na internet v zasedací místnosti. Prostorné tří a čtyřlůžkové pokoje se sprchou a WC, TV s možností připojení na internet.

### STRAVOVÁNÍ

Snídaně – bufet. Fakultativně doplatek na polopenzi - večeře výběrem z jídelního lístku.

### INFORMACE

Parkování v areálu zdarma.

### ZDARMA

- zdarma využití venkovních bazénů a sportovního zázemí penzionu (Indoor golf za poplatek)



Aktuální ceny na:  
[www.cedok.cz/dovolena/4403.html](http://www.cedok.cz/dovolena/4403.html)



## RESORT ČESKÝ RÁJ

Zájezdy: 🚗 **2 a více dní**

Strava: **bez stravování**

### POLOHA

V blízkosti hradu Trosky, v samém srdci Českého ráje.

### KOUPÁNÍ

V okolí: Jičín – přírodní koupaliště a aquapark, rybníky.

### VYBAVENÍ

V areálu je restaurace, úschovna kol, dětské hřiště (skuzavka, houpačky, trampolína), zapůjčení jízdních kol, dětské postýlky, stolní tenis, badminton, kriket, líný tenis, venkovní posezení na zahrádce, WiFi. V uzavřeném areálu

střediska je udržovaná velká travnatá plocha (80 000 m<sup>2</sup>), WiFi.

### UBYTOVÁNÍ

V apartmánech, které jsou ve dvou budovách. Malý apartmán: 2+1 (obývací pokoj, ložnice, kuchyň, koupelna s vanou, WC, předstíň). V kuchyni je trouba se sklokeramickou deskou, mikrovlnná trouba, myčka, lednička s mrazničkou, varná konvice, pračka, TV, WiFi. Větší apartmány jsou na vyžádání. Všechny interiéry jsou nekuřácké.

### STRAVOVÁNÍ

Vlastní vaření v apartmánech. Možnost zakoupení snídaní, obědů i večeří v restauraci na místě.

### INFORMACE

Parkování v uzamčeném objektu bez poplatku.



Aktuální ceny na:  
[www.cedok.cz/dovoleny/4152.html](http://www.cedok.cz/dovoleny/4152.html)



## HOTEL POD ŠIKMOU VĚŽÍ

HORNÍ LOCHOV



Zájezdy: 🚗 **3 a více dní**

Strava: **snídaně**

### POLOHA

Hotel se nachází v krásném prostředí v srdci Prachovských skal, jen 5 km od pohádkového města Jičína.

### KOUPÁNÍ

Koupaliště a aquacentrum Jičín.

### VYBAVENÍ

Restaurace, zahrádka, parčík a dětské hřiště, úschovna kol, WiFi připojení, hotelový trezor.

### UBYTOVÁNÍ

Dvou- až čtyřlůžkové pokoje označené 2+1 a 3+1 (přistýlka je klasické lůžko). WC, sprcha. TV je možné zapůjčit na recepci za poplatek.

### STRAVOVÁNÍ

Snídaně formou bufetu, obědy i večeře je možné zajistit na místě. Výběr tradičních specialit.

### INFORMACE

Parkování – hotelové parkoviště zdarma. Možnost zajištění masáže a zapůjčení kol.



Aktuální ceny na:  
[www.cedok.cz/dovoleny/4606.html](http://www.cedok.cz/dovoleny/4606.html)





SOBOTKA

☞☞☞  
HOTEL POŠTA

Zájezdy: 🚗 2 a více dní

Strava: **snídaně**

**POLOHA**

V centru historického městečka v srdci Českého ráje, jen 500 m od loveckého zámku Humprecht a dalších zajímavostí (hrad Kost, Trosky, Zámek Staré Hradky, Prachovské skály, Jičín). Každoročně se zde konají různé akce: Sobotekský jarmark, Šrámkova Sobotka.

**VYBAVENÍ**

Restaurace, pizzeria a kavárna, zahrádka s posezením, malé dětské venkovní hřiště, půjčování kol, úschova kol, možnost zajištění masáží.

**UBYTOVÁNÍ**

Jedno až čtyřlůžkové pokoje, WC, sprcha, TV, fén, WiFi, telefon.

**STRAVOVÁNÍ**

Snídaně - bufetovým způsobem, možnost zajištění obědů a večeří na místě.

**KOUPÁNÍ**

Koupaliště Sobotka - cca 600 m od centra městečka.

**INFORMACE**

Parkování před hotelem (na náměstí) za poplatek.



Aktuální ceny na:  
[www.cedok.cz/dovolena/7630.html](http://www.cedok.cz/dovolena/7630.html)



TURNOV

☞☞☞  
HOTEL KAREL IV.

Zájezdy: 🚗 3 a více dní

Strava: **snídaně/polopenze**

**POLOHA**

V klidné vilové čtvrti navazující na městský park a údolí řeky Jizery a jen několik minut chůze od historického centra města.

**KOUPÁNÍ**

Hotelový bazén (10 x 5 m) a dětské brouzdaliště (3 x 2 m), řeka Jizera.

**VYBAVENÍ**

Restaurace a salonek, hotelový venkovní bazén se zázemím (lehátko, slunečník, sprcha, WC), zahradou, hřiště s pískovištěm a houpačkami pro děti, hřiště s basketbalovým košem, terasa v hotelové zahradě, pizzerie s dětským koutkem vybaveným trampolínou, letní zahrádka, výtah. V místě a okolí tenisové kurty, kolárna bez poplatku.

**UBYTOVÁNÍ**

Dvou- a třílůžkové pokoje (2+1, přistýlka je plnohodnotné lůžko), sprcha, WC, TV a dvoulůžkové pokoje s balkonem ozn. BA - výhledem do zahrady se sprchou a WC, lednicí, televizorem se satelitním příjmem. Všechny pokoje jsou vybaveny minibarem. Na vyžádání je možné zajistit jednolůžkový pokoj, který je za příplatek. Připojení k internetu na všech hotelových pokojích.

**STRAVOVÁNÍ**

Snídaně - bufet. Fakultativně: doplatek na polopenzi (večeře) servírované, výběr z předem připraveného menu.

**INFORMACE**

Parkoviště pro hotelové hosty (v noci uzamykatelné) bez poplatku. Nástup po 15 hod.

**Pobyty pro seniory od 55 let**  
- viz str. 7

**ZDARMA**

• zdarma hotelový bazén



Aktuální ceny na:  
[www.cedok.cz/dovolena/4167.html](http://www.cedok.cz/dovolena/4167.html)





## HOTEL SKÁLA

MALÁ SKÁLA



Zájezdy: 3 a více dní

Strava: **snídaně**

### POLOHA

Rodinný hotel Skála se nachází v malebné turistické obci Malá Skála - „Perle Českého ráje“ mezi Turnovem a Železným Brodem přímo na Zlaté stezce Českého ráje. V dostupnosti autobusové i vlakové zastávky (cca 300 m). V okolí je mnoho značených turistických cest i cyklotras a množství kulturních i přírodních památek: Frýdštejn, Pantheon, Bozkovské dolomitové jeskyně, Kopanina, Hrubý Rohozec, Dlaskův statek v Dolánkách a další.

### KOUPÁNÍ

Řeka Jizera – plovárna s travnatou pláží vzdálená od hotelu cca 5 minut chůze (půjčovny kanoí, raftů a kol). Koupaliště Frýdštejn, Turnov nebo Železný Brod cca od 2 do 6 km.

### VYBAVENÍ

Restaurace, bar s oddělenými prostory pro kuřáky, zastřešená venkovní terasa s grilem, kulečník, sauna. Možnost zajištění masérských služeb, projížděk na koni, tenisové a volejbalové kurty, lanové centrum, dětský koutek zdarma, zajištění splutí řeky Jizery, půjčovna vodáckého vybavení, sportovních koloběžek a kol. Připojení WiFi zdarma.

### UBYTOVÁNÍ

Jedno- až čtyřlůžkové pokoje, sprcha, WC a TV. Pokoje apartmánového typu jsou na vyžádání.

### STRAVOVÁNÍ

Snídaně - bufetovým způsobem. Fakultativně doplatek na polopenzi (večeře) výběr ze 3 jídel, obědy je možné zajistit na místě.

### INFORMACE

Parkování na nehlídaném parkovišti před hotelem za poplatek. Nástup na pobyt od 14.30 hod do 18.00 hod.

**Pobyty pro seniory od 55 let**  
– viz str. 7



Aktuální ceny na:  
[www.cedok.cz/dovoleny/4210.html](http://www.cedok.cz/dovoleny/4210.html)







## HOTEL JEZERKA

SEČ – ÚSTUPKY



Zájezdy: 🚗 8 a více dní

Strava: **polopenze**

### POLOHA

V krásném přírodním prostředí CHKO Železné hory, cca 200 m od vodní nádrže Seč.

### KOUPÁNÍ

Viz AKVA-FIT centrum.

### VYBAVENÍ

Wellness centrum, masáže, kosmetické a relaxační služby. AKVA-FIT centrum - vnitřní vyhříváný bazén (12 m), venkovní solární vyhříváný bazén (20 m), dětské brouzdaliště, 2 squashové kurty, tělocvična, fitness, stolní tenis, whirlpool, parní sauna, infra kabina, solárium, bar, 2 bowlingové dráhy, golfový тренаžér, laserová střelnice, posilovna, dva tenisové kurty, stolní tenis, dětský koutek, půjčovna horských kol, lodí, elektrokol,

koloběžek, segwaye a základního sportovního vybavení. Jídelna, vinárna a venkovní terasa, relaxační zóna – venkovní tělocvična, dětské hřiště.

### UBYTOVÁNÍ

Dvoulůžkové pokoje s možností přistýlky. Pokoje mají sprchu, WC, TV, WiFi, telefon a balkon.

### STRAVOVÁNÍ

Polopenze. Snídaně – švédský stůl, večeře – polévka nebo předkrm, hlavní jídlo (výběrem ze 4 jídel), salátový bufet. Možnost doplatku na plnou penzi (výběr ze čtyř menu).

### INFORMACE

Parkování u hotelu zdarma. Nástup na pobyt po 15 hodině.

### PRO ZÁKAZNÍKY ČEDOKU

- zdarma 2 hod. AKVA CENTRA denně (krytý vyhříváný bazén, masážní vana, parní sauna, infra kabina.
- 1x 90 min. vstup do Wellness Spa
- týdenní sportovní balíček ve výši 500 Kč /osoba – možnost výběru



Aktuální ceny na: [www.cedok.cz/dovolena/4180.html](http://www.cedok.cz/dovolena/4180.html)



## PENZION SLUNNÝ DVŮR

DOBRUŠKA – PULICE

Zájezdy: 🚗 3 a více dní

Strava: **snídaně**

### POLOHA

Rodinný penzion leží na rozlehlém pozemku v příměstské části. Hotel je velmi přátelský k cyklistům a dětem.

### KOUPÁNÍ

Dětské brouzdaliště v zahradě, rybník Broumar 5 km, přehrada Rozkoš 13 km.

### VYBAVENÍ

Po rekonstrukci splňuje penzion veškeré standardy moderního ubytování i stravování. Celý areál je uzavřený, součástí je vybavený dětský koutek jak v interiéru, tak v exteriéru, dětské

hřiště, úschovna kol, terasa s venkovním posezením a bazén.

### UBYTOVÁNÍ

Čtyřlůžkové pokoje, které mají manželskou postel a dvě samostatná lůžka v patře, TV, koupelna se sprchou a WC. Dvoulůžkové pokoje se sprchou a WC, pracovní stůl, TV, oddělená lůžka nebo manželské postele – na vyžádání. Rovněž na vyžádání je překrásné svatební apartmá. Na pokojích WiFi zdarma.

### STRAVOVÁNÍ

V ceně pobytu snídaně, další stravování v nekuřácké restauraci výběrem z jídelního lístku.

### INFORMACE

Parkování u penzionu zdarma.



Aktuální ceny na: [www.cedok.cz/dovolena/4377.html](http://www.cedok.cz/dovolena/4377.html)

# VÝCHODNÍ ČECHY A ORLICKÉ HORY



## HOTEL ELKO

Zájezdy: 🚗 3 a více dní

Strava: **snídaně**

NÁCHOD



### POLOHA

Malý rodinný hotel je umístěn poblíž historického centra města s městskou památkovou zónou a velkým množstvím kulturních památek. Ubytovací část je v patře.

squash centrum, sauna a masáže. Úschovna jízdních kol.

### UBYTOVÁNÍ

Menší jedno a dvoulůžkové pokoje se sprchou, WC, TV a WiFi připojením.

### KOUPÁNÍ

Krytý bazén (100 m), městské koupaliště (cca 2 km), přehrada Rozkoš (cca 7 km), kde je i možnost rybaření.

### STRAVOVÁNÍ

Snídaně formou bufetových stolů, další stravování výběrem z jídelního lístku a úhradou na místě.

### VYBAVENÍ

V přízemí hotelu restaurace, salonek s videoprojekcí a letní venkovní zahrádka. V blízkosti hotelu

### INFORMACE

Parkování u hotelu zdarma.



Aktuální ceny na: [www.cedok.cz/dovolena/4219.html](http://www.cedok.cz/dovolena/4219.html)



## PENZION TEREZA

Zájezdy: 🚗 4 a více dní

Strava: **snídaně**

### POLOHA

Rodinný penzion leží ve velké zahradě v klidném přírodním prostředí cca 1 km od Náchoda.

pro děti pískoviště a rybníček s kapry. Prolézačky a další vybavení pro děti je na 30 m vzdáleném fotbalovém hřišti. V celém penzionu je WiFi připojení zdarma.

### KOUPÁNÍ

Venkovní vyhřívaný bazén (8x3,60), Jiráskovo koupaliště v Náchodě.

### UBYTOVÁNÍ

Prostorné dvoulůžkové pokoje s možností přistýlky, TV, vana, WC, bezdrátové připojení k internetu. Pokoje jsou nekuřácké a mají balkon. Na vyžádání je možný bezbariérový pokoj nebo mezonetové apartmá s kuchyňkou.

### VYBAVENÍ

Prostorná venkovní terasa, jídelna, v jejíž části je malá kuchyňská linka s mikrovlnnou troubou a dvěma lednicemi, sauna, solárium, stolní tenis, masážní křeslo. V zahradě je vyhřívaný venkovní bazén, možnost posezení, grilování,

### STRAVOVÁNÍ

V ceně pobytu je zahrnutá snídaně formou bufetu.

### INFORMACE

Parkování před penzionem zdarma.

### PRO ZÁKAZNÍKY ČEDOKU

• ZDARMA - během pobytu 1x návštěva sauny nebo solária nebo masážní křeslo



Aktuální ceny na: [www.cedok.cz/dovolena/4220.html](http://www.cedok.cz/dovolena/4220.html)





## PENZION RAMPUŠÁK

ROKYTNICE V ORLICKÝCH HORÁCH



Zájezdy: 🚗 4 a více dní

Strava: **polopenze**

### POLOHA

Rodinný penzion je umístěn na náměstí městečka, které je vstupní branou do Orlických hor a východiskem turistických tras.

### KOUPÁNÍ

Přírodní koupaliště cca 100 m od penzionu, pěkné koupaliště v Žamberku cca 15 km.

### VYBAVENÍ

Restaurace zařízená ve stylu loveckého salonku se sbírkou trofejí, stylová horská hospůdka, letní venkovní posezení. Zdarma úschova vlastních jízdních kol a možnost zapůjčení horských

kol. V blízkosti penzionu je zastávka cyklobusu po Orlických horách. Celý penzion je nekuřácký.

### UBYTOVÁNÍ

Dvoulůžkové a třílůžkové pokoje s možností přistýlky (pevné lůžko). Pokoje jsou vybaveny sprchou a WC, TV, WiFi.

### STRAVOVÁNÍ

V ceně pobytu je zahrnutá polopenze, snídaně rozšířená kontinentální a večere výběrem ze dvou jídel.

### INFORMACE

Parkování na náměstí u penzionu zdarma, na uzavřeném parkovišti za penzionem za poplatek.

**Pobyty pro seniory od 55 let**  
– viz str. 7



Aktuální ceny na:  
[www.cedok.cz/dovolena/106.html](http://www.cedok.cz/dovolena/106.html)



## HORSKÝ PENZION NA STATKU

ČESKÉ PETROVICE

Zájezdy: 🚗 4 a více dní

Strava: **snídaně**

### POLOHA

České Petrovice se nachází v jižní části Orlických hor, poblíž hranice s Polskem.

### KOUPÁNÍ

V místě bazén, přehrada Pastviny - 4 km.

### VYBAVENÍ

Rodinný penzion, restaurace, kamenný salónek s klenutým stropem, finská sauna, multifunkční hřiště s umělým povrchem, venkovní workout, slackline, dětské hřiště se skluzavkou a houpačkami, Wifi připojení po celém objektu. Penzion je nekuřácký.

### UBYTOVÁNÍ

Dvou až čtyřlůžkové pokoje s možností přistýlky se sprchou, WC, TV.

### STRAVOVÁNÍ

Snídaně - formou bufetu (při nižší obsazenosti podávané), fakultativně večere - podávané.

### INFORMACE

Parkování - u penzionu zdarma. Možnost pouze psa menší rasy. Na požádání lze zajistit dopravu od vlaku či autobusu - zdarma.

### UPOZORNĚNÍ

Na pokojích nelze používat rychlovarné konvice a jiné ohřívače.



Aktuální ceny na:  
[www.cedok.cz/dovolena/6854.html](http://www.cedok.cz/dovolena/6854.html)

# VÝCHODNÍ ČECHY A ORLICKÉ HORY



## HOTEL U SPLAVU

Zájezdy: 🚗 4 a více dní

Strava: **snídaně**

### POLOHA

Hotel je umístěn v klidném a malebném údolí řeky Divoké Orlice, cca 1,5 km od centra města.

### KOUPÁNÍ

Městské koupaliště v těsné blízkosti hotelu.

### VYBAVENÍ

Restaurace, v letních měsících posezení na venkovní terase. Bezplatná úschova vlastních jízdních kol, v těsné blízkosti hotelu tenisové kurty, možnost rybaření v řece Orlici a nedalekých rybnících. Půjčovna lodí v sousedním kempu, možnost sjednání projížďky na koni. Na náměstí zastávka cyklobusu do Orlických hor.

### UBYTOVÁNÍ

Dvoulůžkové a třílůžkové pokoje s možností přistýlky (rozkládací křeslo), se sprchou, WC a TV. Použitím přistýlky se zmenšuje prostor pokoje. Rodinný pokoj jsou dva dvoulůžkové pokoje se společnou sprchou a WC. Všechny pokoje mají balkony. Lůžková část je v poschodí.

### STRAVOVÁNÍ

Snídaně – bufetovým způsobem, v sezoně (24. 6. -26. 8) polopenze, večere výběrem ze 2 jídel.

### INFORMACE

Parkování u hotelu zdarma.



Aktuální ceny na:  
[www.cedok.cz/dovoleny/4274.html](http://www.cedok.cz/dovoleny/4274.html)



## PENZION SKÁLY

Zájezdy: 🚗 5 a více dní

Strava: **snídaně**

### POLOHA

Penzion se nachází ve velmi atraktivní chráněné oblasti Broumovsko, v blízkosti Teplicko-Adršpašského skalního města (cca 200 m), na horním toku řeky Metuje. Samostatná cyklostezka spojuje Teplice nad Metují přímo s Adršpachem.

### KOUPÁNÍ

Místní koupaliště, vzdálené od penzionu cca 1 km.

### VYBAVENÍ

Jídlna, venkovní terasa, ve stráni nad penzionem dětské hřiště (pískoviště, houpačky), koš

na basketbal, ruské kuželky, možnost opékání na ohništi. V místě a okolí - půjčovna kol (možná úschova vlastních kol), tenis, volejbal, minigolf, možnost jízdy na koních, vyhlídkové lety.

### UBYTOVÁNÍ

Dvou a třílůžkové pokoje, čtyřlůžkový rodinný pokoj, který tvoří dva dvoulůžkové pokoje, jeden s možností přistýlky. Na všech pokojích je vana nebo sprcha, WC, TV. Možnost vyžádání bezbariérového pokoje.

### STRAVOVÁNÍ

Snídaně formou bufetu.

### INFORMACE

Parkování na nehlídaném parkovišti u penzionu zdarma. V celém objektu je zákaz kouření. Nástup na pobyt je od 15 hodin.



Aktuální ceny na:  
[www.cedok.cz/dovoleny/450.html](http://www.cedok.cz/dovoleny/450.html)





## HOTEL KRASKOV

TŘEMOŠNICE



Zájezdy: 🚗 3 a více dní

Strava: **snídaně**

### POLOHA

Leží poblíž stejnojmenné obce v Železných horách, 4 km od Sečské přehrady.

### VYBAVENÍ

Restaurace, zastřešen terasa, kavárna, kulečník, WiFi, vnitřní a venkovní bazén, fitness s posilovnou, indoorová hřiště, 2 bowlingové dráhy, 2 tenisové kurty, minigolf, horolezecká stěna pro děti, venkovní posilovna pro seniory, dětský koutek a dětské hřiště, půjčovna loděk. Možnost úschovy kol, nedaleký rybník.

### UBYTOVÁNÍ

Dvoulůžkové pokoje s balkonem - některé s možností přistýlky, klimatizace, WC, sprcha, TV SAT, WiFi zdarma, minibar, elektronický trezor, fén. Zapůjčení zdarma: dětská postýlka, dětské židle, osuška, žehlička a žehlicí prkno. Možnost zajištění rodinných pokojů a Junior suit a chatků, které jsou vhodné pro rodiny. Jsou vybaveny malou kuchyňkou, WC a koupelnou, jsou až pro 5 osob. Bez klimatizace.

### STRAVOVÁNÍ

Snídaně formou bufetu. Možnost dokoupení večerí na místě - formou bufetu (při malé obsazenosti servírované).

### KOUPÁNÍ

Venkovní a vnitřní bazén, přehrada Seč.

### INFORMACE

Parkování na pozemku hotelu zdarma.



Aktuální ceny na: [www.cedok.cz/dovolena/8748.html](http://www.cedok.cz/dovolena/8748.html)



## HOTEL NA MLÝNĚ

HERBORTICE



Zájezdy: 🚗 3 a více dní

Strava: **polopenze**

### POLOHA

V oblasti Orlických hor a Kralického Sněžníku.

### KOUPÁNÍ

Aquapark v Ústí nad Orlicí (cca 32 km) - skluzavky, tobogány, hřiště, Dlouhý rybník v Lanškrouně (cca 16 km) - přírodní koupání, windsurfing, jachting, půjčovna lodí a loděk, Koupaliště v Letohradě (cca 31 km), vodní nádrž Pastviny - Nekoř (cca 39 km).

### VYBAVENÍ

Restaurace, společenská místnost s TV, WiFi, dětský koutek, stolní fotbal, šipky, petanque, kriket, badminton, taneční parket, venkovní terasa s lehátky na opalování, venkovní opékání vuřtů, míčové hry, úschovna kol, venkovní ping-pong,

venkovní kulečník, pro děti klouzačka, dětský bazének, zapůjčení koloběžek, nová relaxační zóna (vířivá vana, masáže, obklady, inhalace).

### UBYTOVÁNÍ

Dvou, tří a čtyřlůžkové pokoje se sprchou nebo sedací vanou s WC a TV. Možnost zapůjčení dětské postýlky zdarma - na vyžádání.

### STRAVOVÁNÍ

Polopenze - snídaně formou švédských stolů, večere 2chodové menu výběrem ze 2 jídel. Obědy - výběrem z jídelního lístku v místě, krajské speciality, hotelové vinotéka.

Fakultativně lze dokoupit

### WELLNESS BALÍČKY:

**Balíček Vital** (masáž 30 min, Inhalace 15 min, vana 30 min)

**Balíček Pohoda** (rašelinový zábal 30 min, Inhalace 15 min, vana 30 min)

**Balíček Maxi Komplet** (30 min masáže, 30 min zábaly, 30 min vana, 15 min inhalace)

### INFORMACE

Parkování u hotelu zdarma. Pobyt se psem nebo jiným domácím zvířetem možný za poplatek.



Aktuální ceny na: [www.cedok.cz/dovolena/8288.html](http://www.cedok.cz/dovolena/8288.html)

# ČESKOMORAVSKÁ VRCHOVINA



## HOTEL BYSTRÉ

Zájezdy: 🚗 6 a více dní

Strava: **snídaně/polopenze**

### POLOHA

Je umístěn v klidném malebném městečku na okraji Českomoravské vysočiny, poblíž města Polička.

### KOUPÁNÍ

Za poplatek krytý bazén (12 x 6,5 m, hloubka 1,20 m, vyhříváný na 28 °C, s mořskou vodou), přístupný ve vyhrazených hodinách a venkovní bazén o průměru 4 m.

### VYBAVENÍ

Restaurace, venkovní restaurace, menší dětské hřiště, pískoviště, dětský koutek, posilovna,

sauna, vířivka, stolní tenis, možnost využití služeb kosmetičky a masérky, úschovna vlastních jízdních kol zdarma. Hotel je nekuřácký.

### UBYTOVÁNÍ

Dvoulůžkové pokoje, třílůžkové pokoje s možností přistýlky (běžné lůžko), všechny pokoje se sprchou a WC, s televizorem, rádiem a telefonem. Na vyžádání bezbariérový pokoj a pokoj s antialergickou podlahou.

### STRAVOVÁNÍ

Rozšířené snídaně formou bufetu, fakultativně možný doplatek na večeři, výběr z pěti jídel.

### INFORMACE

Parkování u hotelu nebo na uzavřeném parkovišti, obě možnosti zdarma. Mimo venkovní restauraci se v hotelu nekouří.



Aktuální ceny na:  
[www.cedok.cz/dovoleny/4409.html](http://www.cedok.cz/dovoleny/4409.html)



BYSTRÉ U POLIČKY



## HOTEL TÁLSKÝ MLÝN

Zájezdy: 🚗 3 a více dní

Strava: **bez stravování/polopenze**

### POLOHA

Stylový hotel rodinného typu, na okraji města, u hráze Pílské nádrže, která je obklopena lesem chráněné krajinné oblasti Žďárské vrchy. Moderní rekreační areál u Pílské nádrže byl vybudován v letech 2013-2014 na ploše 5 ha a poskytuje návštěvníkům všech věkových kategorií nepřeberné množství sportovních a rekreačních aktivit.

### KOUPÁNÍ

Pílská nádrž (50 m).

### VYBAVENÍ

Restaurace s vyhlášenou kuchyní a letní terasou s altánem, salonek, konferenční sál. V blízkosti hotelu sportovní areál.

### UBYTOVÁNÍ

Dvoulůžkové pokoje se sprchou a WC, s možností přistýlky (= rozkládací gauč 1,5 lůžka). Pokoje jsou vybaveny TV s digitálním vysíláním, telefonem.

### STRAVOVÁNÍ

Bez stravování – fakultativně doplatek na polopenzi (snídaně kontinentální, večeře výběrem z jídelního lístku dle stanovené hodnoty).

### INFORMACE

Parkování u hotelu bez poplatku.



Aktuální ceny na:  
[www.cedok.cz/dovoleny/4093.html](http://www.cedok.cz/dovoleny/4093.html)



ŽĎÁR NAD SÁZAVOU





## OREA RESORT DEVĚT SKAL VYSOČINA

MILOVY



Zájezdy: 🚗 3 a více dní

Strava: **snídaně/polopenze**

### POLOHA

Přímo na břehu Milovského rybníka, v centru CHKO Žďárské vrchy, zalesněné malebné krajině, 593 m n.m., cca 3 km od Sněžného.

### KOUPÁNÍ

Vlastní krytý bazén, Milovský rybník.

### VYBAVENÍ

Restaurace 9 skal, Milovská restaurace, denní bar, dětský koutek, fitness, sauna, masáže, stolní tenis, kulečnický, půjčovna sportovního vybavení a horských kol, zapůjčení fenu, žehličky (vše za poplatek v místě). Zdarma WiFi internet připojení ve veřejných prostorách hotelu.

### NABÍDKA PROGRAMŮ

**Ubytování se snídaní, polopenzí**  
**Rodinný pobyt** (3 noci s polopenzí)  
**Romantická Vysočina pro dva** (2 noci s polopenzí)  
**Za sportem a odpočinkem** (2 noci s polopenzí)  
**Seniorský pobyt Klid a pohoda (55+)** (5 nocí s polopenzí)  
 Bližší informace na [www.cedok.cz](http://www.cedok.cz).

### UBYTOVÁNÍ

Dvoulůžkové pokoje Economy a dvoulůžkové pokoje Superior, obojí se sprchou a WC, na pokoji TV, telefon, balkon (na vyžádání přistýlka = rozkládací křeslo).

### STRAVOVÁNÍ

Snídaně – bufetovým způsobem, fakultativně doplatek na večere (tříchodové menu výběrem ze 3-4 jídel).

### INFORMACE

Parkování u hotelu bez poplatku.

### ZDARMA

• hotelový bazén



Aktuální ceny na: [www.cedok.cz/dovolena/331.html](http://www.cedok.cz/dovolena/331.html)



## MLÝNHOTEL I



VÍLANEC U JIHLAVY



Zájezdy: 🚗 3 a více dní

Strava: **polopenze**

### POLOHA

V srdci Českomoravské Vysočiny, 6 km od Jihlavy, sídlá ekologicky nejčistšího regionu ČR. Je součástí komplexu dvou budov Mlýnhotel 1 (hlavní budova) a Mlýnhotel 2 (depandance), od sebe vzdálených cca 150 m. Ubytování hosté mohou využívat služeb celého komplexu.

### KOUPÁNÍ

Vlastní venkovní bazén (7 x 3,5 m) v Mlýnhotelu II, dětské brouzdaliště v Mlýnhotelu I, aquapark „Vodní ráj“ v Jihlavě (cca 6 km) s množstvím atrakcí a tobogány, přírodní koupání v okolí.

### VYBAVENÍ

Mlýnhotel I - stylová restaurace, lobby-bar s galerií a krbem, venkovní posezení s obsluhou, bowling,

stolní tenis a fotbal, el.šipky, vnitřní a venkovní dětský koutek se skluzavkou, pískoviště, houpačka, gril, rybníček s možností organizovaného rybaření, v červenci a srpnu pravidelné programy pro děti, příležitostné hudební a taneční večery, úschovna vlastních kol (zdarma) a půjčovna kol (za popl), WiFi zdarma, tenisový areál – 4 antukové kurty, možnost zajištění trenéra. Mlýnhotel II – venkovní bazén, venkovní dětský koutek.

### UBYTOVÁNÍ

Mlýnhotel I: dvou a třílůžkové pokoje se sprchou a WC, TV, telefon. Na vyžádání čtyřlůžkové pokoje a rodinné pokoje pro 4 až 5 osob (2 dvoulůžkové propojené pokoje), každý s vlastním vchodem, soc. zařízením a TV, 1 přistýlka.

### STRAVOVÁNÍ

Polopenze - snídaně formou švédských stolů nebo formou částečného bufetu s doobjednáním hlavních snídaňových jídel, večere formou tříchodového menu (dětského menu pro děti 3-10, 10-15 let).

### INFORMACE

Parkování na vlastním pozemku bez poplatku.



Aktuální ceny na: [www.cedok.cz/dovolena/4095.html](http://www.cedok.cz/dovolena/4095.html)

# ČESKOMORAVSKÁ VRCHOVINA



## REKREAČNÍ AREÁL MOTÝLEK

SVOJANOV U MORAVSKÉ TŘEBOVÉ

Zájezdy: 8 dní

Strava: **bez stravování**

### POLOHA

Nedaleko Moravské Třebové, v překrásné rekreační oblasti Svojanova, jedné z oblastí s nejčistším ovzduším v ČR. Okolí nabízí hustou síť turistických stezek, kvalitní cyklotrasy, možnost rybaření, jízdy na koni (Bouzov, Úsov, Javoříčské jeskyně, Mladečské jeskyně, Mladějovská železnice, Nové Hradý aj).

### KOUPÁNÍ

Bazén a dvě přírodní koupaliště (soukromé rybníky) v místě.

### VYBAVENÍ

Jídlna, víceúčelové hřiště, občerstvení, mini ZOO (morčata, ovce, kozy), pískoviště, houpačky, sklu-zavka, stolní tenis, ruské kuželky, šipky, badminton,

pétanque, možnost zapůjčení kol, jízda na koni, dovoz čerstvého pečiva, možnost rybolovu (povol-enky v místě), houbaření. V okolí - sportovní areál ve Starém Městě s tenisovými kurty a minigolfem, vyhlídkové lety (cca 10 km).

### UBYTOVÁNÍ

Čtyřlůžková chata (2 lůžka + 2 palandy), šesti-lůžková chata (2 lůžka + 2 palandy + 2 lůžka vedle sebe). Každá chata má el.vytápění (za popl.), vybavenou kuchyňku, sprchu a WC, svůj krb s možností grilování, dřevo je zdarma. Na vyžádání - osmilůžková chata s přistýlkou (nemá palandy, v přízemí 2 lůžka, v poschodí 3 lůžka v 1. pokoji a 4 lůžka ve 2. pokoji) - ve vy-bavení má automatickou pračku, myčku ná-dobí, teplovzdušný krb.

### STRAVOVÁNÍ

Bez stravování.

### INFORMACE

Parkování u chaty zdarma. Příjezd - Moravská Třebová, dále směr Mohelnice a přes obec Bo-rušov do Svojanova cca 12 km. Vratná kauce u velké chaty 2 000 Kč, u malé chaty 1 000 Kč, poplatek za spotřebu el.energie nad 10 KW dle skutečnosti. Pobyť se psem není možný.



Aktuální ceny na:  
[www.cedok.cz/dovoleny/4097.html](http://www.cedok.cz/dovoleny/4097.html)



## HOTEL ŽÁKOVA HORA

HERÁLEC

Zájezdy: 3 a více dní

Strava: **polopenze**

### POLOHA

v samém centru Žďárských vrchů, v klidném a malebném zákoutí Českomoravské vrchoviny. V ekologicky čisté krajině, v obci Herálec. Středem Herálce prochází historická hranice mezi Čechami a Moravou. Ubytování poskytuje dostatek klidu pro relaxaci a nerušný odpočinek. Od ho-telu vedou značené turistické trasy a cyklotrasy.

### KOUPÁNÍ

Krytý plavecký bazén v Hlinsku (cca 10 km).

### VYBAVENÍ

Restaurace s barem, venkovní terasa, společen-ská místnost s kulečnickem. Nové relaxační cen-trum (infrasauna, parní box, 6-místná vířivá vana, posilovna), dle domluvy na místě - masáže.

### UBYTOVÁNÍ

Dvoulůžkové pokoje se sprchou a WC, na pokoji TV. Na vyžádání - pokoj 1+0, 3+0, bezbariérový pokoj, dětská postýlka, nadstandardní dvoulůž-kový pokoj s vířivou vanou.

### STRAVOVÁNÍ

Hotelové ubytování s polopenzí - snídaně i ve-čeře výběrem z jídelního lístku do stanovené hodnoty. Pobyť pro seniory s polopenzí - sní-daně výběrem ze tří jídel, večere výběr ze dvou menu a zákusek. Obědy lze dokoupit na místě.

### INFORMACE

Parkování - u hotelu bez poplatku.



Aktuální ceny na:  
[www.cedok.cz/dovoleny/330.html](http://www.cedok.cz/dovoleny/330.html)





TELČ



## HOTEL U ČERNÉHO ORLA

Zájezdy: 🚗 3 a více dní

Strava: **snídaně/polopenze**

### POLOHA

Je umístěn na překrásném historickém náměstí města Telče, zapsané v roce 1992 do Seznamu světového kulturního dědictví UNESCO.

### KOUPÁNÍ

Krytý plavecký bazén a koupaliště „Vodní ráj“ v Jihlavě (cca 6 km) s množstvím atrakcí a tobogány.

### VYBAVENÍ

Restaurace, salonky, letní předzahrádka, taneční místnost s parketem, WiFi zdarma, hotel má výtah.

### UBYTOVÁNÍ

Jedno a dvoulůžkové pokoje se sprchou a WC, některé s možností přistýlky, na pokoji TV (bezbariérový pokoj na vyžádání).

### STRAVOVÁNÍ

Snídaně - formou bufetu, fakultativně doplatek na večeře výběrem z jídelního lístku na talony.

### INFORMACE

Parkování na vyhrazeném parkovišti mimo hotel za poplatek.



Aktuální ceny na:  
[www.cedok.cz/dovolena/4096.html](http://www.cedok.cz/dovolena/4096.html)



ŽIROVNICE



## HOTEL ARTABAN

Zájezdy: 🚗 3 a více dní

Strava: **snídaně**

### POLOHA

Městečko Žirovnice leží přímo na hranicích Jihočeského kraje a kraje Vysočiny. Nově postavený hotel se nachází přímo v centru města, na okraji náměstí.

### KOUPÁNÍ

Přírodní koupaliště Budín (cca 1 km).

### VYBAVENÍ

V moderně vybaveném hotelu je klimatizovaná nekuřácká restaurace, letní střešní terasa s vlastním barem, bowling (2 dráhy) s barem, wellness centrum - sauna, infrasauna, whirlpool,

solárium, masáže, tělocvična a půjčovna kol (uskladnění vlastních kol zdarma). Celý hotel má bezbariérový přístup a výtah.

### UBYTOVÁNÍ

Dvoulůžkové pokoje s možností přistýlky, sprcha, WC, SAT/TV s DVD přehrávačem, minibar, trezor, WiFi zdarma.

### STRAVOVÁNÍ

Snídaně - výběrem ze snídaňového lístku, v případě většího počtu hostů bufetovým způsobem. Obědy a večeře je možné dokoupit na místě.

### INFORMACE

Parkoviště před hotelem zdarma.



Aktuální ceny na:  
[www.cedok.cz/dovolena/4587.html](http://www.cedok.cz/dovolena/4587.html)



## VRANOVSKÁ PŘEHRADA – PLÁŽ - CAMPING VRANOVSKÁ PLÁŽ

VRANOVSKÁ PLÁŽ

Zájezdy: 🚗 3 a více dní

Strava: **bez stravování**

### POLOHA

V bezprostřední blízkosti Vranovské přehrady na okraji Národního parku Podyjí. Díky své teplé vodě bývá Vranovská přehrada nazývána „Moravský Jadran“.

### KOUPÁNÍ

Vranovská přehrada – pláž, pozvolný přístup do vody.

### VYBAVENÍ

Široké spektrum služeb. V letních měsících až 5x týdně letní kino, loutkové divadlo pro děti. K dispozici je lanové centrum, tobogán, dětské hřiště, prostorná dětská herna, kde probíhají animační programy pro děti. Víceúčelová hřiště na volejbal, nohejbal a další sporty. Stoly pro stolní tenis, 3x prostorné tábořiště. Půjčovna elektroloď, šlapadel, jízdních kol, koloběžek, lodiček a jiného sportovního vybavení. Nafukovací atrakce přímo na vodní hladině. Sociální zázemí, možnost praní a sušení prádla, vybavení kuchyňky, WiFi v celém areálu kempu, možnost zapůjčení dětské postýlky a vaničky pro děti zdarma (nutno předem objednat).

### UBYTOVÁNÍ

**Chatová osada U tobogánu** - čtyřlůžkové chatky, WC a sprchy společné v areálu, lůžkoviny s povlečením, el. osvětlení, zásuvka na 220 V, lednička.

**Penziony Gaudeo** – na vyžádání komfortní mezonetové čtyřlůžkové pokoje, sprcha a WC, TV-SAT, připojení k internetu, plně vybavený kuchyňský kout s lednicí a mikrovlnou troubou.

**Penzion Na Stráni** – dvoulůžkové pokoje s výhledem na jezero, přistýlka, TV-SAT, sprcha a WC, balkon, přímotop, plně vybavená kuchyňka s lednicí.

### STRAVOVÁNÍ

Bez stravování - možnost vlastního vaření v kempových kuchyňkách nebo přímo v objektu (Penziony Gaudeo, Penzion Na Stráni). Individuální stravování v gastronomických zařízeních kempu – restaurace, pivnice, stánky s občerstvením.

### INFORMACE

Parkování v areálu kempu nebo u objektu. Doporučujeme především na vlastní dopravu (ze Znojma směr Vranov nad Dyjí, v obci Štítary odbočit směr Vranovská pláž). Pobyť se psem pouze v mimosezóně.

Aktuální ceny na:

[www.cedok.cz/dovolena/4098.html](http://www.cedok.cz/dovolena/4098.html)

[www.cedok.cz/dovolena/4099.html](http://www.cedok.cz/dovolena/4099.html)

[www.cedok.cz/dovolena/4100.html](http://www.cedok.cz/dovolena/4100.html)



### Vyhlídkové plavby po Vranovské přehradě na lodích s vrchní sluneční palubou za poznáním krás a malebných zákoutí tohoto vodního díla:

Plavby od dubna do konce října (v mimosezóně pouze o víkendech).

Lodní řády společnosti Lodní doprava Vranov, s.r.o. budou k dispozici na recepci Kempu Vranovská pláž. Den a hodinu plavby je třeba po příjezdu na recepci nahlásit. Na lodi se klient proukáže voucherem – ubytovacím poukazem, kde bude vyznačen i název zakoupené plavby. Nástup na loď je vždy min. 15 min před odplutím.

#### Velký okruh - dvouhodinová plavba v délce 36 km Vranov - Bítov hrad - Vranov

Vyhlídková plavba z hráze Vranovské přehrady pod hrad Bítov a zpět.

#### Malý okruh - hodinová plavba v délce 18 km Vranov - Chvalatice - Vranov

Vyhlídková plavba z hráze Vranovské přehrady do Chvaletické zátoky a zpět.





## HOTEL SAVANNAH DE LUXE

CHVALOVICE – HATĚ U ZNOJMA



Zájezdy:  2 a více dní

Strava: **snídaně**

### POLOHA

Hotel leží v blízkosti středověkého města Znojma, na české straně hraničního přechodu Hatě – Kleinhaugsdorf.

### VYBAVENÍ

Restaurace s českou i mezinárodní kuchyní, lobby bar, wellness & Spa centrum - krytý hotelový plavecký bazén 22x8, sauna, parní lázeň, kardiofitness centrum, ajurvédské wellness masáže a procedury prováděné vyškolenými terapeuty ze Srí Lanky, kosmetické studio nabízející luxusní alchymistická ošetření (omlazení laserem a další procedury), privátní vířivka, v těsné blízkosti hotelu American Chance Casino Route 59 k příjemné zábavě. Hotel nabízí ajurvédské služby společnosti Siddhalepa, poskytující celosvětově ajurvédské služby vysoké kvality již více než 150 let. Ajurvéda („věda života“ nebo „umění života“)-

nejstarší ozdravný program na světě. Podle principů ajurvédy je zdraví každého člověka tvořeno vzájemnou harmonickou souhrou těla, mysli a okolního prostředí. Cílem je prevence onemocnění, léčení chorob a jejich příznaků, posilování imunitního systému, zvyšování celkového pocitu zdraví, vitality a oddalování procesu stárnutí.

### NABÍDKA PROGRAMŮ

**Ajurvédský relaxační program** (2 noci, snídaně)

**Ajurvédský romantický program** (2 noci, snídaně)

**Odbourání stresu a migrény** (2 noci, snídaně)

**Proti ztuhlosti a bolesti ramen a zad** (2 noci, snídaně)

**Líbánky** (2 noci, snídaně)

**Hotelové ubytování** (2 a více nocí, snídaně)

Bližší informace na [www.cedok.cz](http://www.cedok.cz).

### UBYTOVÁNÍ

Pokoje Komfort - dvoulůžkový pokoj s koupelnou (vana,WC), s klimatizací, na pokoji telefon, LCD TV/SAT, minibar, trezor, WiFi.

### STRAVOVÁNÍ

Snídaně – bohatá snídaně formou bufetu.

### INFORMACE

Parkování u hotelu zdarma, v garáži za příplatek.

### ZDARMA

- volný vstup do wellness&spa centra, volný vstup do American Chance Casina Route 59



Aktuální ceny na:

[www.cedok.cz/dovolena/3008.html](http://www.cedok.cz/dovolena/3008.html)







## PENZION FONTÁNA

Zájezdy: 4 a více dní

Strava: **polopenze**

### POLOHA

Přímo v obci Dolní Dunajovice, v CHKO Pálavských vrchů, 6 km od Mikulova s hraničním přechodem do Rakouska, zámek a městskou památkovou rezervací.

### KOUPÁNÍ

Břeží – koupaliště (4 km), Novomlýnské nádrže (6 km), městské koupaliště s tobogánem v Mikulově (6 km), Aqualand Moravia Pasohlávky (termální prameny, wellness- cca 6 km).

### VYBAVENÍ

Restaurace, malý salonek, menší společenská místnost, venkovní posezení s grilem v atriu

budovy, dětský koutek, stolní tenis, možnost zapůjčení společenských her, možnost posezení s řízenou degustací (dle objednávky v místě), možnost rezervace tenisových kurtů ve sportovním areálu obce. Bezdrátové připojení k internetu (WiFi).

### UBYTOVÁNÍ

Dvou-, tří- a čtyřlůžkové pokoje se sprchou a WC. Na pokoji rádio. Třetí a čtvrté neobsazené lůžko se neúčtuje.

### STRAVOVÁNÍ

Polopenze – snídaně formou švédského stolu, večere výběrem ze čtyř jídel den předem.

### INFORMACE

Parkování před objektem bez poplatku.

### ZDARMA

- u všech pobytu 10% sleva na vstupné do Aqualandu Moravia



Aktuální ceny na:  
[www.cedok.cz/dovoleny/4109.html](http://www.cedok.cz/dovoleny/4109.html)



## MUŠOV – HOTEL TERMAL MUŠOV NOVOMLÝNSKÉ NÁDRŽE - MUŠOV

Zájezdy: 3 a více dní

Strava: **snídaně**

### POLOHA

V atraktivní oblasti Pálava, na břehu Horní (Mušovské) nádrže. Je vhodný pro rodinnou rekreaci, relaxační pobyty, rybaření, milovníky vína, turistiku a cykloturistiku.

### KOUPÁNÍ

Hotelový venkovní termální bazén (34-37 °C) s celoročním provozem, přírodní koupaliště v kempu, Aqualand Moravia Pasohlávky.

### VYBAVENÍ

Restaurace s výhledem na Pálavu a zříceninu hradu Děvičky, s moravskou i českou kuchyní (certifikát Czech specials), terasa s přímým vstupem na travnatou plochu pod restaurací, vinotéka, venkovní grill, dětské hřiště, hotelové Wellness centrum – venkovní bazén s minerální sirnatou

vodou, která příznivě působí na pohybové ústrojí, srdce, gynekologické orgány i při regeneraci kůže. Finská sauna, relaxační místnost, úschovna kol (zdarma), půjčovna kol (za popl.), WiFi zdarma.

### UBYTOVÁNÍ

Dvoulůžkové pokoje Komfort (v hlavní budově nebo v dependanci cca 30-50 m od hotelu). Na všech pokojích sprcha a WC, TV, telefon, lednička, trezor, terasa nebo balkon, ADSL a WiFi internet zdarma, možnost přistýlky.

### STRAVOVÁNÍ

Snídaně – formou bufetového stolu. Obědy i večere lze zakoupit v místě.

### INFORMACE

Parkování zdarma před hotelem.

Bus – výstup Pasohlávky – Aqualand Moravia, cca 150 m.

### UPOZORNĚNÍ

Dětem do 4 let vstup do termálního bazénu a sauny zakázán.

### ZDARMA

- bazén a sauna se slevou (úhrada na místě)
- u všech pobytů 10% sleva na vstupné do Aqualandu Moravia



Aktuální ceny na:  
[www.cedok.cz/dovoleny/4104.html](http://www.cedok.cz/dovoleny/4104.html)





## HOTEL VOLARIK

MIKULOV

Zájezdy: 3 a více dní

Strava: **snídaně**

### POLOHA

Vyhledávané místo pro cykloturistiku (CHKO Pálava, Lednicko-Valtický areál - památka UNESCO a vinařskou turistiku (vinařské stezky), cca 200 m od historického centra města.

### KOUPÁNÍ

Městské koupaliště s tobogánem (cca 250 m), vodní nádrž Nové mlýny (cca 13 km), Aqualand Moravia Pasohlávky.

### VYBAVENÍ

Hotelová restaurace s lobby barem, 3 konferenční místnosti, stylová irská hospoda „O'Hara“, vinný sklep s otevřeným krbem a vinotékou, možnost zapůjčení jízdních kol. V blízkém okolí -

tenisový kurt, sauna, fitness, masáže, spinning, solná jeskyně, whirlpool, squash, jízda na koni. Pro skupinky již od 20 osob zajistí hotel degustaci přívláskových vín, exkurzi do Vinařství Volařík, posezení ve vinném sklepě, snoubení vín s pokrmů (nutno předem objednat), plavbu po Novomlýnských nádržích.

### UBYTOVÁNÍ

Komfortní pokoje v moderním a útulném designu, vybavené hypoalergenními pokrývkami a povlečením z 100% česané bavlny. Na každém pokoji je LCD-TV a WiFi. Koupelna je vybavena fénem a kvalitní francouzskou kosmetikou, v ceně je minibar. Většina pokojů je klimatizovaná.

### STRAVOVÁNÍ

Snídaně - formou bufetového stolu. Večeře lze zakoupit individuálně v hotelové restauraci nebo v Irské hospodě „O'Hara“.

### INFORMACE

Parkování zdarma na hotelovém parkovišti hlídáném kamerovým systémem.



Aktuální ceny na: [www.cedok.cz/dovolena/4105.html](http://www.cedok.cz/dovolena/4105.html)



## HOTEL GALANT

MIKULOV

Zájezdy: 3 a více dní

Strava: **snídaně**

### POLOHA

Přímo v historickém centru Mikulova.

### KOUPÁNÍ

Bazén a vířivka na romantické sluneční terase s výhledem na zámek a sv. Kopeček, vodní masáže, dva protiproudy a chromoterapie.

### VYBAVENÍ

Pivovarská restaurace- česká a moravská kuchyně, široká nabídka piva, zahrádka přímo pod Svatým Kopečkem, vinárna, vinný sklípek.

### UBYTOVÁNÍ

Dvoulůžkové pokoje Standard a Delux - prostorné a pohodlné pokoje v příjemném, romantickém i moderním stylu, sprcha, WC, SAT/TV s multimediálním PC, WiFi připojení, trezor a vysoušeč na vlasy. Většina pokojů má krásné výhledy na historické dominanty Mikulova nebo Pálavské vinice. Deluxe pokoje jsou prostornější, s klimatizací a mají navíc ve vybavení coffee/tea machine s kávou a čajem zdarma.

### STRAVOVÁNÍ

Snídaně - formou bufetového stolu.

### INFORMACE

Parkování monitorované v areálu hotelu zdarma.

### ZDARMA

• u všech pobytů je v ceně vstup do Aquaworld (bazén, vířivky) od 8.00 - 12.00 hod.



Aktuální ceny na: [www.cedok.cz/dovolena/6323.html](http://www.cedok.cz/dovolena/6323.html)



## HOTEL GALANT LEDNICE

LEDNICE



Zájezdy: 🚗 3 a více dní

Strava: **snídaně**

### POLOHA

Přímo v srdci Lednicko-valtického areálu, 200 m od zámku Lednice.

### KOUPÁNÍ

Venkovní plavecký bazén 18 x 6 m se slanou vodou a přilehlých barem s nabídkou drinků.

### VYBAVENÍ

Restaurace, venkovní gril s posezením po pergolou, česká a moravská kuchyně, široká nabídka vín a piva, vinný sklep.

### UBYTOVÁNÍ

Dvoulůžkové pokoje Standard a Deluxe s manželskou nebo oddělenými postelami nebo rodinné pokoje – zařízené v příjemném, lehce zámeckém stylu, sprcha nebo vana, WC, SAT/TV, WiFi připojení, minibar, trezor, bio kosmetika a vysoušeč na vlasy – na vyžádání pokoj s balkonem. Pokoje mají výhled do lužního lesa, kde pomalu protéká slepé rameno řeky Dyje. Deluxe pokoje navíc nabízí klimatizaci, coffee/tea set s kávou, čajem a minerální vodou na pokoji zdarma.

### STRAVOVÁNÍ

Snídaně – formou bufetového stolu.

### INFORMACE

Parkování v areálu hotelu.

### ZDARMA

- přístup do venkovního bazénu během celého pobytu



Aktuální ceny na:  
[www.cedok.cz/dovolena/8749.html](http://www.cedok.cz/dovolena/8749.html)



## HOTEL APOLLON

VALTICE



Zájezdy: 🚗 3 a více dní

Strava: **snídaně/polopenze**

### POLOHA

Rodinný hotel v centru vinařského městečka Valtice, které jsou nedílnou součástí Lednicko-Valtického areálu, zapsaného mezi památky UNESCO. Ve sklepích zámku je celoročně umístěná degustační expozice „Salón vín“, kde lze ochutnat až 100 nejlepších vín z Moravy a Čech.

### KOUPÁNÍ

Letní koupaliště Břeclav (cca 10 km) – velký bazén (50 m) s tobogánem, malý bazén (25 m) se skluzavkou, dětské brouzdaliště, minigolf, streetball, stolní tenis, ruské kuželky. Aqualand Moravia Pasohlávky - termální prameny, nejmodernější park v Evropě (cca 25 km).

### VYBAVENÍ

Restaurace s barem, hotelová terasa (ochutnávky vín a letní grilování), salonek, vinný sklep (pro skupiny i jednotlivce přímo v hotelu, v celé budově WiFi zdarma, úschovna jízdních kol, houpačky a pískoviště na hotelové zahradě. V místě a okolí – výlety na koních, jízdy kočárem, hrady a zámky s průvodcem, tenis, plavba lodí po vodních trasách lednicko-Valtického areálu. Golfové hřiště je pouhých 13 km od Valtic.

### UBYTOVÁNÍ

Dvoulůžkové pokoje se sprchou a WC, na pokoji TV, telefon.

### STRAVOVÁNÍ

Snídaně formou bufetu. Fakultativní příplatek na polopenzi.

### INFORMACE

Parkování ve dvoře hotelu, který je monitorován kamerou a vybaven uzamykatelnou bránou (bez poplatku).

### ZDARMA

- poukaz k návštěvě Salonu vín ČR s degustací



Aktuální ceny na:  
[www.cedok.cz/dovolena/4107.html](http://www.cedok.cz/dovolena/4107.html)





## OPILE SKLEPY – APARTMÁNY

VELKÉ PAVLOVICE 

Zájezdy:  3 a více dní

Strava: **bez stravování**

### POLOHA

Na úpatí Staré Hory, přímo pod nejstaršími vinohrady ve Velkých Pavlovicích. Jedná se o vinařskou uličku, kterou tvoří 15 barevných domků (apartmánů – vinných sklípků) v jedné řadě.

### KOUPÁNÍ

Městské koupaliště Němčičky (cca 5,5 km), letní koupaliště v Hustopečích (cca 10 km), krytý bazén a letní koupaliště v Břeclavi (cca 24 km), městské koupaliště v Mikulově (cca 22 km), Novomlýnské nádrže a nový Aquapark Moravia v Pasohlávkách (cca 35 km).

### VYBAVENÍ

V přízemí moderně vybavená kuchyňka s jídelním koutem a samostatným WC. Z kuchyňky je

přístup do vlastního archivního sklepa – nabídka vín od místních vinařů za standardní nákupní ceny (úhrada na místě). V 1. patře dvě ložnice. V celém apartmánu WiFi zdarma. Každý apartmán má vlastní garáž, kterou je možno případně využít jako úschovnu kol. Možnost posezení na malé terase za každým apartmánem s výhledem na vinohrad a ovocný sad. V místě a okolí – bowlingové centrum ve Velkých Pavlovicích, bobová dráha v Němčičkách, možnost návštěvy vinařského sklepa s řízenou degustací místních vín, v letní sezóně účast na bohatém kulturním programu města, akcích zaměřených na víno, meruňky a folklór.

### UBYTOVÁNÍ

Apartmán maximálně pro 6 osob – dva dvoulůžkové pokoje s přistýlkou, každý pokoj má vlastní

sprchu, WC a balkon s výhledem na okolní vinařské obce. K dispozici 1 dětská postýlka.

### STRAVOVÁNÍ

Bez stravování – kompletně vybavená vlastní kuchyňka (lednice, myčka, el. sporák, varná konvice, sklo, nádobí). Stravování je také možné v místních restauracích.

### INFORMACE

Parkování v garáži apartmánu (1 auto) nebo na vyhrazeném parkovišti u apartmánů (obojí zdarma).



Aktuální ceny na: [www.cedok.cz/dovolena/4108.html](http://www.cedok.cz/dovolena/4108.html)



## HOTEL PANON

HODONÍN 

Zájezdy:  3 a více dní

Strava: **snídaně/polopenze**

### POLOHA

V klidné části města, nedaleko od centra města i sportovišť.

### KOUPÁNÍ

Letní areál městského koupaliště se 3 bazény a tobogánem (cca 400 m).

### VYBAVENÍ

Klimatizovaná restaurace, salonek, relax-centrum, snack-bar, směnárna, letní terasa s obsluhou (letní grilování a degustace vín). V místě a okolí – městský sportovní areál a koupaliště – plavecká hala se saunou a masážemi, tenisové kurty, squash a spinning, bowlingová hala, kuželky, biliár, stolní tenis, venkovní bazény,

volejbalové hřiště, travnaté hřiště na kopanou, plážový volejbal, půjčovna kol, možnost návštěvy vinného sklepa s degustací vín, plavba lodí po Baťově kanále.

### UBYTOVÁNÍ

Dvou a třílůžkové pokoje se sprchou a WC, na pokoji TV.

### STRAVOVÁNÍ

Snídaně - bufet, fakultativně polopenze (výběrem z menu do stanovené hodnoty).

### INFORMACE

Parkování u hotelu bez poplatku nebo v hotelové garáži za poplatek.

### UPOZORNĚNÍ

V místě lze po dohodě s recepcí zajistit vinný sklep s degustací vín, v době konání regionální folklórní nebo kulturní akcí. Sleva na vstupné do ZOO, na koupaliště, tenisové kurty, plavbu lodí po řece Moravě.



Aktuální ceny na: [www.cedok.cz/dovolena/4110.html](http://www.cedok.cz/dovolena/4110.html)



## HOTEL RADĚJOV

Zájezdy: 🚗 6 a více dní

RADĚJOV



Strava: **polopenze**

### POLOHA

V klidném prostředí, v malebném údolí CHKO Bílých Karpat, cca 200 m od přehradní nádrže Lučina.

### KOUPÁNÍ

Vlastní dětský bazén, přehradní nádrž Lučina (200 m) s půjčovnou loděk, chovný rybník Kejda (800 m), koupaliště ve Strážnici (10 km), městský krytý bazén v Hodoníně (18 km), aquapark Uherský Brod (cca 16 km).

### VYBAVENÍ

Areál tvoří dva ubytovací celky – hotel a depandance (20 m od sebe). Hotel - stylová restaurace Letka, jídelna, bar, internetová kavárna, WiFi, Relax-centrum (finská sauna s bazénem, solárium,

fitness, masáže), stolní tenis, kulečnick, stolní fotbal, šipky, dětský koutek, internet. V areálu fotbalové hřiště, minigolf a asfaltové hřiště, úschovna a půjčovna horských kol. Hotel má výtah, depandance nemá výtah. V sezóně každý den animační program.

### UBYTOVÁNÍ

Hotel - dvou a třílůžkové pokoje Standart a Superior se sprchou a WC s možností přistýlky (pevné lůžko). Na vyžádání rodinná studia – vždy dva dvoulůžkové pokoje se společnou vstupní chodbou, sprchou a WC (4 až 5 lůžek). Dětská postýlka na vyžádání (za popl.).

### STRAVOVÁNÍ

Polopenze – snídaně formou švédského stolu,

mimo hlavní sezónu servírované, večere tříchodové, výběrem ze tří jídel a jednoho dietního. Děti mají dětskou porci.

### INFORMACE

Parkování - hlídání parkování bez poplatku, garážové stání za poplatek.



Aktuální ceny na:  
[www.cedok.cz/dovolena/4111.html](http://www.cedok.cz/dovolena/4111.html)



## HOTEL SKANZEN

Zájezdy: 🚗 3 a více dní

MODRÁ – VELEHRAD



Strava: **snídaně/polopenze/plná penze**

### POLOHA

Hotel je součástí turistického komplexu Skanzenu Modrá, který se skládá z Archeoskanzenu Modrá, expozice sladkovodních ryb Živá voda a Centra Slováckých tradic spolu s hotelem Skanzen. Má výhodnou polohu pro turistiku a za poznáním krás Slovácka - Velehrad - národní kulturní památka, hrad Buchlov, zámek v Buchlovicích, památník Velké Moravy ve Starém Městě, rozhledna Brdo aj. Centrum slováckých tradic nabízí možnost prohlídky unikátní pálence, expozice Moravského zemského muzea, sušárny ovoce, výstavu vín Slovácké vinařské podoblasti s možností degustace z vinných automatů. Nově je zprovozněna pálenková stezka s ochutnávkou pálenek. Lze posedět ve stylové kavárničce a navštívit prodejnu s tradičními výrobky a produkty (sušené ovoce, pálenka, víno).

### KOUPÁNÍ

Přírodní biotop v areálu Živé vody, který je přímo za hotelem. Koupaliště i aquapark v okolí.

### VYBAVENÍ

Restaurace s letní terasou, kavárna, vinotéka s možností degustace z vinných automatů, prodejna výrobků sušárny ovoce a produktů pálence, expozice Moravského zemského muzea, dětské hřiště s pískovištěm a bludištěm, k odpočinku a relaxaci masáže (klasické, lymfatické, baňkování, lávové kameny, masáže zad, rituál pro unavené nohy aj), zapůjčení silničních koloběžek, místnost na uskladnění kol, non-stop recepce, zdarma dětská postýlka (na vyžádání). Nově expozice terarijních zvířat v Depandanci Skanzen.

### UBYTOVÁNÍ

Hotel - dvou a třílůžkové pokoje se sprchou nebo vanou a WC, TV/SAT, WiFi, některé s možností

přistýlky. Depandance (cca 100 m) - dvou, tři a čtyřlůžkové pokoje se sprchou nebo vanou a WC, TV/SAT, WiFi. V hotelu je k dispozici i bezbariérový pokoj vč. bezbariérového přístupu do hotelu (pokoj na vyžádání).

### STRAVOVÁNÍ

Snídaně formou švédského stolu. Fakultativně doplatek na polopenzi nebo plnou penzi. Hotel nabízí jídla regionální a mezinárodní kuchyně.

### INFORMACE

Parkování v bezprostřední blízkosti hotelu na monitorovaném parkovišti. Domácí zvíře na hotelu není povoleno.



Aktuální ceny na:  
[www.cedok.cz/dovolena/6591.html](http://www.cedok.cz/dovolena/6591.html)





## OREA RESORT SANTON

BRNĚNSKÁ PŘEHRADA – BYSTRC



Zájezdy: 🚗 3 a více dní

Strava: **snídaně**

### POLOHA

V krásném přírodním prostředí areálu Brněnské přehrady, pouhých 20 min. jízdy od centra města.

### KOUPÁNÍ

Brněnská přehrada – pláž (cca 5 min pěšky).

### VYBAVENÍ

Restaurace, letní terasa s výhledem na jezero, přístup na internet zdarma, venkovní stolní tenis, multifunkční hřiště s umělým povrchem (tenis, volejbal, nohejbal, hřiště na petanque). Wellness centrum (bazén s protiproudem, parní lázeň, finská sauna, aromasauna).

### UBYTOVÁNÍ

Dvoulůžkové pokoje s koupelnou a WC, na pokoji TV, telefon, lodžie s výhledem do okolí, některé s možností přistýlky.

### STRAVOVÁNÍ

Snídaně – formou bufetového stolu.

### INFORMACE

Parkování u hotelu bez poplatku.

### ZDARMA

- u týdenních pobytů SLEVA 7=6 (1noc se snídaní zdarma)
- vstup do wellness centra 1x denně ZDARMA (bazén s protiproudem, parní lázeň, finská a aroma bylinná sauna)
- ZDARMA tenisový kurt, pétanque a stolní tenis po celou dobu pobytu



Aktuální ceny na: [www.cedok.cz/dovolena/4114.html](http://www.cedok.cz/dovolena/4114.html)



## HOTEL STARÁ ŠKOLA

SLOUP



Zájezdy: 🚗 3 a více dní

Strava: **snídaně/polopenze**

### POLOHA

Ve středu městečka Sloup, které je severní vstupní branou do Národní přírodní rezervace Moravský kras. Obec je napojena na rozsáhlou síť cyklostezek. Prochází tudy i známá Jantarová stezka.

### KOUPÁNÍ

Městské koupaliště v Blansku, aquapark s tobogánem, krytý plavecký bazén (cca 12 km).

### VYBAVENÍ

Stylová restaurace s barem, kavárna s bowlingem a kulečnickem, školící místnost s vybavením, úschova vlastních kol. V místě a okolí - tenisový antukový kurt, hřiště, lanové centrum Baldovec (cca 12 km), vstupy do jeskyní, projíždky na koni, projíždky v kočáru. V obci je možné využít služby sportovišť ZŠ - tělocvičnu, fitness a hřiště.

### UBYTOVÁNÍ

Dvoulůžkové pokoje se sprchou a WC, s možností jedné přistýlky, na pokoji je TV.

### STRAVOVÁNÍ

Snídaně - formou švédského stolu, fakultativně doplatek na večeře (2 chody výběrem ze tří jídel).

### INFORMACE

Parkování na hotelovém oploceném a uzamykatelném parkovišti bez poplatku.



Aktuální ceny na: [www.cedok.cz/dovolena/4118.html](http://www.cedok.cz/dovolena/4118.html)



## WELLNESS HOTEL PANORAMA

BLANSKO - ČEŠKOVICE 

Zájezdy:  3 a více dní

Strava: **snídaně/polopenze**

### POLOHA

„lázně pro dospělé a ráj pro děti“ je rodinný wellness hotel Panorama, v krásném přírodním prostředí nad městem Blanskem, cca 3 km od centra města, v zalesněné městské části Českovice.

### KOUPÁNÍ

Venkovní dohříváný zážitkový bazén se slanou vodou, s tobogánem, perličkou, masáží a chlříčem (po celou sezónu neomezeně v ceně ubytování), vnitřní sláný teplý bazén.

### VYBAVENÍ

Moderní klimatizovaná restaurace, unikátní „Nebeská terasa“, výtah, dětský koutek, ruské kuželky, ping-pong, kulečnický, travnaté hřiště, uložení vlastních kol zdarma, kvalitní WiFi zdarma, místnost pro maminky (přebalování, mikrovlnná trouba,

konvice). Hotel má wellness centrum, kde je bazén se slanou vodou (31° Celsia) a protiproudovým plaváním, whirlpool s perličkovou koupelí a hydromasáží, bylinná parní sauna s možností solné inhalace, infrasauna, finská sauna, Kneippova koupel a solární louka. Balneoprotidury v širokém spektru od klasických aroma masáží, zábalů a voňavých procedur, po thalassoterapii, lávové kameny. Hotel je rájem pro děti – dětský koutek, hračky, houpačky, kolotoč, pískoviště, zookoutek s oslí rodinkou a jinými zvířaty. Projížďky na koni možné přímo v hotelu, kde je i malá venkovní jízdárna. Po celé letní prázdniny je v ceně pro děti animační program.

### UBYTOVÁNÍ

Dvou- a třílůžkové pokoje Classic New se sprchou a WC, LED TV, lednička, WiFi, telefon.

Třílůžkové s balkonem. Dvoulůžkový pokoj Superior se sprchou a WC, LED TV, WiFi, lednice, trezor, telefon, balkon. Na vyžádání - přistýlka, zdarma dětská postýlka.

### STRAVOVÁNÍ

Snídaně - formou bufetového stolu, večere bufet nebo z více variant. Možnost předem objednat vegetariánskou stravu a bezlepkovou nebo jinou dietu.

### INFORMACE

Parkování u hotelu bez poplatku.



Aktuální ceny na: [www.cedok.cz/dovoleny/4117.html](http://www.cedok.cz/dovoleny/4117.html)



## HOTEL SKALNÍ MLÝN

BLANSKO - SKALNÍ MLÝN 

Zájezdy:  3 a více dní

Strava: **snídaně/polopenze**

### POLOHA

Hotel Skalní mlýn leží v CHKO Moravský kras, poblíž propasti Macocha a Punkevních jeskyní s lodičkami, u nástupiště vláček, v blízkosti lanovky na Macochu. Hotel je ideálním výchozím místem pro výlety rodin s dětmi. Blízká poloha od Blanska a veletržního města Brna, stejně jako klidná a romantická příroda Moravského krasu, přímo vybízí k rodinné dovolené.

### KOUPÁNÍ

Blansko - přehradní nádrž Palava (cca 8 km), Blansko - městské koupaliště, aquapark s tobogánem, krytý plavecký bazén (cca 7 km), Jedovnice - rybník Olšovec (cca 7 km).

### VYBAVENÍ

Restaurace, večerní restaurace - piano bar, letní terasy s možností grilování, výtah, internetový koutek, připojení k internetu přes WiFi zdarma a jiné služby. V areálu je půjčovna koloběžek (za popl.), jejíž význam je umocněn uzavřením krasových žlebů pro automobilovou dopravu, možnost úschovy vlastních kol zdarma.

### UBYTOVÁNÍ

Dvoulůžkové pokoje se sprchou a WC, některé s možností přistýlky, na pokoji sat-TV, rádio, telefon. Na vyžádání - jedno a třílůžkové pokoje, mezonetové rodinné pokoje (dvě lůžka dole a dvě nahoře v podkroví).

### STRAVOVÁNÍ

Snídaně - formou teplého a studeného bufetu (v hlavní letní sezóně), rozšířená kontinentální s výběrem hlavního jídla (v mimosezóně), fakultativně doplatek na večere (výběrem ze tří hlavních jídel vč. moučnicku).

### INFORMACE

Parkování před hotelem na vlastním parkovišti bez poplatku.



Aktuální ceny na: [www.cedok.cz/dovoleny/4116.html](http://www.cedok.cz/dovoleny/4116.html)





## HOTEL HARMONIE

LUHAČOVICE

Zájezdy: 🚗 3 a více dní

Strava: **snídaně/plopenze/plná penze**

### POLOHA

Hotel Harmonie se nachází na okraji lázní Luhačovic, v údolí říčky Olšavy. Nedotčená příroda s čistým ovzduším a venkovní rozlehlý areál jsou hlavními přednostmi hotelu s ideální docházkovou vzdáleností cca 20 min. jak do lázeňského centra, tak k luhačovické přehradě. Hotel je svojí polohou, šíří služeb a vybavením vhodný pro aktivní dovolenou, rodiny s dětmi, seniory. Animační programy, které hotel nabízí zdarma, jsou aktivní během letních prázdnin.

### VYBAVENÍ

Česká restaurace, denní bar, velká a malá letní terasa, pikniková louka, dětský klub, kongresový sál, salonky, doplňkový prodej, WiFi. Rekondičně-relaxační centrum: krytý vyhřívaný bazén, fitness, sauna, tělocvična, masáže (klasické, s aromatickými oleji, lávové kameny, baňkování, reflexní masáž chodidel, podvodní, medové, detoxikační, čokoládové masáže, rašelinové obklady, koupele, ušní svíce, inhalace)

### STRAVOVÁNÍ

Snídaně - formou bufetu. Fakultativně - doplatek na polopenzi nebo plnou penzi (obědy a večere formou bufetu nebo servírované menu).

### INFORMACE

Parkování v areálu hotelu.

### KOUPÁNÍ

Vlastní krytý vyhřívaný bazén.

### UBYTOVÁNÍ

Dvoulůžkové pokoje se sprchou a WC, SAT/TV, balkon, WiFi.



Aktuální ceny na: [www.cedok.cz/dovolena/2996.html](http://www.cedok.cz/dovolena/2996.html)



## HOTEL ADAMANTINO

LUHAČOVICE – POZLOVICE



Zájezdy: 🚗 3 a více dní

Strava: **snídaně/polopenze**

### POLOHA

přímo na břehu luhačovické přehrady. S Luhačovicemi je lokalita propojena Jurkovičovou alejí, podél níž jsou vybudována odpočívadla, sportoviště i občerstvení. Pod hotelem je možno využít venkovní posilovací stroje. Na přehradu je možné přijet vyhlídkovým vláčkem z centra Luhačovic.

povrchem, volejbalové hřiště (vše za poplatek). Hotel má výtah, na střeše vyhlídkovou terasu. U hotelu dětské hřiště a stezka zdraví (venkovní cvičící stroje).

### STRAVOVÁNÍ

Snídaně - formou bufetového stolu. Pobyty s programem s polopenzí.

### INFORMACE

Parkování u hotelu bez poplatku.

### KOUPÁNÍ

Vlastní krytý bazén s vyhřívanou vodou, Luhačovická přehrada (cca 50 m).

### UBYTOVÁNÍ

Dvoulůžkové pokoje s koupelnou a WC, balkon, na pokoji TV, rádio, telefon. WiFi.

### NABÍDKA PROGRAMŮ

**Pobyt pro dva** (2 noci, polopenze)  
**Relaxační pobyt** (2 noci, polopenze)  
**Odpočinek ve všední den** (5 nocí, polopenze, nástup v neděli)  
**Odpočinek ve všední den** (4 noci, polopenze, nástup v pondělí)  
 Blíže informace na [www.cedok.cz](http://www.cedok.cz).



Aktuální ceny na: [www.cedok.cz/dovolena/4123.html](http://www.cedok.cz/dovolena/4123.html)



## APARTMÁNY VŠEMINA

VŠEMINA



Zájezdy: 3 a více dní

Strava: **bez stravy**

### POLOHA

Apartmentové pokoje s kuchyňským koutem v křídle budovy hotelu Activitypark Hotel Všemina, propojené chodbou.

### KOUPÁNÍ

Krytý vyhříváný bazén (10 x 5 m) v hotelu.

### VYBAVENÍ

Nové moderní apartmány vhodné i pro náročné. Cena za ubytování zahrnuje jednorázový poplatek za výměnu ložního prádla pro 2 osoby. Další osoby v apartmánu doplácí poplatek na místě.

### UBYTOVÁNÍ

1 kk (ozn. 3+0 AP pro 2 až 3 osoby) – 1 místnost, kuchyňský kout, koupelna se sprchou a WC, manželská postel, přistýlka, SAT-TV, terasa nebo balkon, umístění v přízemí až 4. p.  
2 kk (ozn. 4+0 AP pro 2 až 4 osoby) – 2 místnosti, kuchyňský kout s jídelním stolem, koupelna se sprchou a WC, ložnice, obývací pokoj, přistýlka nebo rozkládací pohovka, SAT-TV, terasa nebo balkon, umístění v přízemí až 4. p.

### STRAVOVÁNÍ

Bez stravy. Možnost dokoupení další stravy pouze na hotelu.

### INFORMACE

Parkování na nehlídaném parkovišti u hotelu zdarma nebo na uzavřeném hotelovém parkovišti za poplatek.



Aktuální ceny na:  
[www.cedok.cz/dovoleny/335.html](http://www.cedok.cz/dovoleny/335.html)



## HOTEL FLORA

OLOMOUC



Zájezdy: 3 a více dní

Strava: **snídaně/polopenze**

### POLOHA

V klidné části města Olomouce, v sousedství městských parků a výstaviště, 10 minut pěší chůze od historického centra.

### KOUPÁNÍ

Vlastní krytý bazén v Balneocentru, městské koupaliště s venkovním bazénem, krytým bazénem a tobogánem v Olomouci (cca 800 m od hotelu).

### VYBAVENÍ

Restaurace, salonky, bar, kadeřnictví, kosmetika, manikúra, pedikúra, směnárna, trezor, čištění a žehlení prádla, faxové služby, PC a internet ve foyeru WiFi zdarma. Balneocentrum (vnitřní re-

laxační bazén, sauna, pára, whirlpool, solární louka, balneo služby – koupele, zábaly, masáže regenerační, lymfatické, medové, lávovými kameny, termoterapie – herbalwax).

### UBYTOVÁNÍ

Dvoulůžkové pokoje Comfort a Superior bez možnosti přistýlky, sprcha, WC, TV/SAT, WiFi, telefon, minibar.

### STRAVOVÁNÍ

Snídaně – formou bufetového stolu, fakultativně doplatek na večeře (výběrem z jídelního lístku do stanovené hodnoty nebo formou menu).

### INFORMACE

Parkování na hotelovém parkovišti za elektronickou závorou, před hotelem, v uzamčeném dvoře nebo v hotelových garážích (vše za poplatek, garáž je nutné předem objednat).

### Pobyty pro seniory od 55 let

– ve všech termínech cenově zvýhodněné pobyty



Aktuální ceny na:  
[www.cedok.cz/dovoleny/4130.html](http://www.cedok.cz/dovoleny/4130.html)





## WELLNESS HOTEL VISTA

DOLNÍ MORAVA



Zájezdy: 🚗 3 a více dní

Strava: **snídaně/polopenze**

### POLOHA

Moderní hotel Vista **★★★★** se nachází na severozápadních svazích vrchu Slamník, v srdci panenské přírody, na úpatí Králického Sněžníku (1424 m n. m.), přímo u nástupní stanice lanové dráhy Sněžník. Je součástí relax & sport resortu Dolní Morava.

### KOUPÁNÍ

Krytý bazén (15 x 5 m), koupaliště v Králíkách (cca 7 km), přehrada Pastviny (cca 20 km).

### VYBAVENÍ

Restaurace, kongresové prostory, moderní wellness centrum s bazénem a vířivkou, finská a parní

sauna, Kneippova lázeň, zážitkové sprchy, široká nabídka masáží, bowling, kulečnický, stolní tenis, golfový тренаžér, fitness, tělocvična, dva osvětlené kurty na tenis a míčové hry, obří tandemová houpačka, bobová dráha s osvětlením, lanovkový sjezd, lanové centrum, dobrodružná věž, Disc Golf, půjčovna horských kol, segway a elektrokol, pro děti hřiště a. herna. Výtah je k dispozici.

### UBYTOVÁNÍ

Dvou- a třílůžkové pokoje Superior s možností přistýlky (vhodná pro děti do 15 let), čtyřlůžkové rodinné pokoje Family pro 2 dosp. a 2 děti do 15 let, (dva propojené dvoulůžkové pokoje). Na všech pokojích je sprcha, WC,

LCD, TV, WiFi, fén, minibar, trezor, telefon.

### STRAVOVÁNÍ

Snídaně – bufetovým způsobem. Fakultativně: doplatek na polopenzi formou 3chodového menu (dle obsazenosti hotelu).

### INFORMACE

Parkování v garáži a na parkovišti před hotelem za poplatek.



Aktuální ceny na: [www.cedok.cz/dovolena/114.html](http://www.cedok.cz/dovolena/114.html)



## WELLNESS HOTEL HELIOS

LIPOVÁ – LÁZNĚ



Zájezdy: 🚗 3 a více dní

Strava: **snídaně/polopenze**

### POLOHA

Nově vybudovaný uzavřený wellness komplex v Jeseníkách na ploše 6 000 m<sup>2</sup>. Nabízí příjemné rodinné ubytování v rekreační oblasti Lipová – lázně, několik kilometrů od lázeňského města Jeseník.

### KOUPÁNÍ

Krytý vyhříváný bazén (12 x 6 m) ve wellness centru Helios.

### VYBAVENÍ

Restaurace se salonky, wellness centrum - krytý bazén, whirlpool, Kneippův masážní chodník, saunový svět (infrasauna, finská sauna, parní

lázeň), privátní wellness zóna, relaxační centrum se širokou nabídkou relaxačních masáží, kosmetickým studiem, oxygenoterapií aj. Rozsáhlá hotelová zahrada s rybníky a odpočinkovou zónou, multifunkční hřiště s umělým povrchem, dětská hřiště, lanová dvojpyramida, aquazorbing, lezecká stěna, půjčovna horských kol. Do všech pater k dispozici výtah. WiFi v celém resortu zdarma.

### UBYTOVÁNÍ

Dvou až čtyřlůžkové pokoje a apartmány standard a superior, sprcha, WC, TV, WiFi, balkon.

### STRAVOVÁNÍ

Snídaně/polopenze – snídaně a večere bufetovým způsobem.

### INFORMACE

Parkování u hotelu zdarma. Nástup na pobyt v den příjezdu od 15.00 do 20.00 hod, uvolnění pokojů v den odjezdu do 10.00 hod. Dřívější nástup není možný.



Aktuální ceny na: [www.cedok.cz/dovolena/172.html](http://www.cedok.cz/dovolena/172.html)



## ☞☞☞ HOTEL TOČ

Zájezdy: 🚗 3 a více dní

Strava: **snídaně/polopenze**

### POLOHA

Nově vybudovaný tříhvězdičkový hotel. Je součástí Wellness a kongres resortu Helios.

### VYBAVENÍ

Restaurace, dětský koutek, finská sauna se zážitkovou sprchou, masérský salón, společenský sál, výtah k dispozici do všech pater. WiFi v celém resortu zdarma.

### UBYTOVÁNÍ

Dvou, tří a čtyřlůžkové pokoje se sprchou a WC, TV, WiFi, na vyžádání apartmány.

### STRAVOVÁNÍ

Polopenze – snídaně i večere formou bufetu (při obsazení do 10 osob večere servírované).

### INFORMACE

Parkování u hotelu zdarma. Nástup na pobyt v den příjezdu od 15.00 do 20.00 hod, uvolnění pokojů v den odjezdu do 10.00 hod. Dřívější nástup není možný.



Aktuální ceny na:  
[www.cedok.cz/dovolena/6296.html](http://www.cedok.cz/dovolena/6296.html)

LIPOVÁ - LÁZNĚ



## ☞☞☞ HOTEL PARK

Zájezdy: 🚗 3 a více dní

Strava: **snídaně/polopenze**

### POLOHA

Horský hotel v půvabné vesničce Ostružná v oblasti Ramzovského sedla v Jeseníkách v nadmořské výšce 708 m.

### KOUPÁNÍ

Krytý bazén (8 x 3,5 x 1,3 m), městské koupaliště v Jeseníku (cca 14 km).

### VYBAVENÍ

Restaurace, letní terasa, sauna, venkovní posezení s ohništěm, dětský koutek, dětské hřiště, hřiště pro volejbal a nohejbal, stolní tenis, whirlpool, masáže, tenisový kurt 150 m od hotelu. Výtah není k dispozici.

### UBYTOVÁNÍ

Dvoulůžkové pokoje s možností přistýlky (pevné lůžko), sprcha, WC, TV, čtyřlůžkové apartmány s možností přistýlky o dvou pokojích (ložnice 3 lůžka - dvoulůžko a samostatné lůžko, ložnice 2 lůžka - dvoulůžko), sprcha, WC, TV.

### STRAVOVÁNÍ

Snídaně bufetovým způsobem (dle obsazenosti hotelu) nebo jednotné servírované. Fakultativně - doplatek na polopenzi (večere výběrem ze dvou menu servírované tříchodové - polévka, hlavní chod, desert).

### INFORMACE

Parkování u hotelu zdarma.

### ZDARMA

- Vstupy do termálního venkovního a krytého bazénu zdarma, stolní tenis zdarma. Při pobytu 5 více nocí navíc 1x solná sauna zdarma. S 20% slevou v místě Whirlpool, finská solná sauna, parafinové zábaly rukou, termoterapie - léčivá podložka na klouby a svaly.



Aktuální ceny na:  
[www.cedok.cz/dovolena/144.html](http://www.cedok.cz/dovolena/144.html)

OSTRUŽNÁ







## HOTEL STARÁ POŠTA

FILIPOVICE – BĚLÁ POD PRADĚDEM



Zájezdy: 🚗 3 a více dní

Strava: **snídaně/polopenze**

### POLOHA

V ekologicky chráněné krajinné oblasti Hrubého Jeseníku v nadmořské výšce 780 m, neda-leko horského střediska Červenohorské sedlo.

### KOUPÁNÍ

Krytý bazén v hotelu (8 x 4 m), koupaliště v Je-seníku (10 km).

### VYBAVENÍ

Restaurace s letní terasou, denní a noční bar, krytý bazén, infrasauna, relaxační studio (ma-sáže, kosmetické služby), kulečnický, stolní tenis, dětský koutek, dětské hřiště, tenisový kurt

s umělým povrchem, venkovní gril a ohniště, půjčovna horských kol a koloběžek.

### UBYTOVÁNÍ

Dvou- až čtyřlůžkové pokoje s možností při-stýlky, sprcha, WC, TV, WiFi.

### STRAVOVÁNÍ

Snídaně – bufetovým způsobem. Fakultativně: doplatek na polopenzi výběrem z tříchodového menu.

### INFORMACE

Parkování u hotelu zdarma.

### ZDARMA

- u pobytů na 6 (3) a více nocí 4 hod (2 hod) bazén zdarma



Aktuální ceny na:  
[www.cedok.cz/dovolena/260.html](http://www.cedok.cz/dovolena/260.html)



## HOTEL DLOUHÉ STRÁNĚ

KOUTY NAD DESNOU



Zájezdy: 🚗 3 a více dní

Strava: **polopenze**

### POLOHA

V chráněné krajinné oblasti Jeseníky v obci Loučná nad Desnou v místní části Kouty, v na-dmořské výšce 608 m, 10 km pod Červenohor-ským sedlem (1 013 m n. m.), v údolí říčky Desné.

### KOUPÁNÍ

Krytý hotelový bazén (4 x 8 m) za poplatek.

### VYBAVENÍ

Restaurace, vinárna, sauna s bazénkem, malé fitcentrum, bowling (2 dráhy), stolní tenis, biliár, půjčovna horských kol, volejbalové a víceúče-lové hřiště, v okolí horské minikáry. Nově vybudované wellness – krytý bazén vybavený podvodním osvětlením, masážními tryskami, chrličem a protiproudem, vířivka s perličkou, infrasauna (min. 10 osob), vytápěné keramické

lavice. V hotelu je výtah. V obou budovách inter-net, WiFi zdarma.

### UBYTOVÁNÍ

Komplex dvou ubytovacích budov, které jsou propojeny spojovacím podchodem. V hlavní bu-dově - dvoulůžkové pokoje s přistýlkou, sprcha, WC, TV. Čtyřlůžkové rodinné pokoje s možností až 2 přistýlek (2 dvoulůžkové pokoje, v jednom 2 přistýlky, společná předsíňka, sprcha, WC, TV).

### STRAVOVÁNÍ

Polopenze, snídaně bufetovým způsobem, ve-čeře výběrem ze tří jídel den předem.

### INFORMACE

Parkování u hotelu zdarma.

### SLEVY

**Sleva 7=6, 6=5** v období od 24.6.-26.8. u po-bytu na 7 nebo 6 nocí platí sleva 1 noc vč. polo-penze zdarma

**Sleva 7=5, 6=4** v období 1.5.-24.6., 26.8.-16.12. u pobytu na 7 nebo 6 nocí platí sleva 2 noci vč. polopenze zdarma.

**Sleva pro seniory od 55 let** - u pobytů na 2 a více nocí s polopenzí platí sleva pro seniory 10 % ze základní ceny.



Aktuální ceny na:  
[www.cedok.cz/dovolena/255.html](http://www.cedok.cz/dovolena/255.html)



## HORSKÝ HOTEL VIDLY

Zájezdy: 🚗 3 a více dní

Strava: **polopenze**

### POLOHA

Na severním úpatí nejvyšší hory Jeseníků - Praděd (1 491 m n. m.). Vidly je jednou z nejvýše položených obcí České republiky (800 m n. m.) s nejjistším vzduchem ve střední Evropě. V blízkosti (cca 6 km) jsou vyhledávané klimatické lázně Karlova Studánka s léčebnými prameny se zaměřením na dýchací ústrojí.

### KOUPÁNÍ

Krytý bazén s řadou vodoléčebných atrakcí v lázních Karlova Studánka (6 km).

### VYBAVENÍ

Restaurace s krbem a barem s dřevěnou galerií

(WiFi, TV), sluneční terasa s grilem pro 50 osob – večerní osvětlení, salonek pro 20 osob s výstupem na terasu, vinárna s vinotékou a barem pro 25 osob, dětský koutek, wellness – finská sauna, parní sauna, venkovní whirlpool, masáže klasické, lávovými kameny, ájurvédská olejová masáž, medová masáž, baňkování. Výtah není k dispozici.

### WELLNESS VÍKEND

2 noci, 2x polopenze, 1x venkovní vířivka, 1x sauna, 1x masáž zad

### Pobyty pro seniory od 55 let

– viz str. 8

VIDLY – VRBNO POD PRADĚDEM



### UBYTOVÁNÍ

Dvou- až čtyřlůžkové pokoje, některé s možností přistýlky, sprcha, WC, TV, zdarma WiFi.

### STRAVOVÁNÍ

Polopenze – snídaně bufetovým způsobem, večere formou rautu.

### INFORMACE

Parkování u hotelu zdarma.



Aktuální ceny na:

[www.cedok.cz/dovoleny/263.html](http://www.cedok.cz/dovoleny/263.html)



## HOTEL HOLZBERG

Zájezdy: 🚗 3 a více dní

Strava: **snídaně**

### POLOHA

Holzberg leží v regionu Karlovy Studánky v části Suchá Rudná pod stejnojmenným vrchem v Jeseníkách – v horském ráji s mnoha přírodními, historickými i technickými poklady.

### KOUPÁNÍ

Krytý bazén v lázních Karlova Studánka (cca 7 km), rybník v Andělské hoře (cca 3 km).

### VYBAVENÍ

Budova Holzbergu je stylově přebudována z bývalé hájovny postavené již v 18. století. U této pak byla provedena šetrná rekonstrukce a navíc doplněna dostavba hotelu s využitím původních architektonických prvků. Součástí budovy

jsou komfortně vybavené pokoje, stylová restaurace nabízející mimo jiné vynikající zvěřinové speciality a dále pak společenský sál, jež je vybaven moderní zvukovou a projekční technikou s kapacitou cca 70 míst pro pořádání jak firemních, tak i soukromých akcí či oslav. Hostům je k dispozici také letní venkovní terasa a po celý rok i zimní zahrada a salónek. K dispozici půjčovna kol, hotelový trezor, bezdrátové internetové připojení nejen na pokojích, ale i v ostatních veřejných prostorách budovy. Nově vybudované dětské hřiště.

### UBYTOVÁNÍ

Dvoulůžkové pokoje Comfort nebo First Class se sprchou a WC, LCD SAT/TV, bezplatné WiFi

připojení k internetu, telefon, minibar a pokojový trezor, některé mají přistýlku. Na vyžádání – Apartmá Delux s krbem a vlastním vchodem.

### STRAVOVÁNÍ

Snídaně - podávané v hotelové restauraci.

### INFORMACE

Parkování před hotelem zdarma hlídání kamerovým systémem.



Aktuální ceny na:

[www.cedok.cz/dovoleny/6629.html](http://www.cedok.cz/dovoleny/6629.html)





## HOTEL PARAMON

SUCHÁ RUDNÁ



Zájezdy: 🚗 6 a více dní

Strava: **polopenze**

### POLOHA

V rekreační oblasti Hrubého Jeseníku v obci Suchá Rudná (700 m n. m.), 7 km od lázní Karlova Studánka.

### KOUPÁNÍ

Krytý bazén s řadou vodoléčebných atrakcí v lázních Karlova Studánka (cca 7 km), rybník v Andělské hoře (cca 3 km), wellness centrum v Bruntále (cca 14 km) – tobogán, plavecký bazén.

### VYBAVENÍ

Restaurace, letní terasa, sauna, malé fitcentrum, masážní vana, stolní tenis, billiár, dětský

koutek, místnost s TV, tři antuková hřiště, ruské kuželky, půjčovna horských kol, v okolí rybolov, jízda na koních, kuželna. Výtah není k dispozici.

### UBYTOVÁNÍ

Dvoulůžkové pokoje s možností 2 přistýlek (pevná lůžka), sprcha, WC. Zdarma zapůjčení TV v recepci hotelu.

### STRAVOVÁNÍ

Polopenze – snídaně bufetovým způsobem, večere výběrem ze 3 jídel. Pobyt pro seniory jsou s plnou penzí - strava začíná večerem a končí v den odjezdu balíčkem na cestu v hodnotě oběda.

### INFORMACE

Parkování u hotelu zdarma. U pobytů pro seniory možnost zajištění odvozu z Andělské Hory nebo Světlé Hory za poplatek.



Aktuální ceny na: [www.cedok.cz/dovolena/268.html](http://www.cedok.cz/dovolena/268.html)



## HOTEL VZ OVČÁRNA POD PRADĚDEM

KARLOVA STUDÁNKA



Zájezdy: 🚗 5 a více dní

Strava: **snídaně/polopenze/plná penze**

### POLOHA

Mezi nejvyšší horou Jeseníků Pradědem (1 491 m) a skalním útvarům Petrovými kameny (1 438 m) v nadmořské výšce 1 300 m.

### KOUPÁNÍ

Krytý bazén (2,7 x 7,8 m) s protiproudem a vířivou vanou přímo v hotelu.

### VYBAVENÍ

Restaurace, kavárna, venkovní terasa, dětský koutek, wellness centrum – fitness, spinning, běžecký trenažér, orbitrek, stolní tenis, solárium, nabídka řady masáží (klasická masáž, indická masáž hlavy, masáž lávovými kameny, medová masáž, čínská masáž Tuina, Dornova metoda,

přístrojová masáž Lymfovenem), suché uhlíčité koupele, parafango, sauna, whirlpool, bazén s protiproudem, internetový koutek, WiFi zdarma, půjčovna horských kol, dětské houpačky. Výtah není k dispozici.

### UBYTOVÁNÍ

Jedno-, dvou-, tří- a čtyřlůžkové pokoje, sprcha, WC, TV, WiFi zdarma, telefon, lednička. Přistýlka na vyžádání.

### STRAVOVÁNÍ

Snídaně – formou bufetu. Fakultativně: doplatek na polopenzi formou bufetu. V případě objednání polopenze nebo plné penze je v neděli strava podávána servírovanou formou.

### INFORMACE

Parkování na odstavné ploše u hotelu za poplatek. V případě vyčerpání kapacity parkovacích míst u hotelu je parkování zajištěno na odstavné ploše Točna Ovčárna (150 m od hotelu) za poplatek. První výjezd je v 7:00 hodin, další v každou celou hodinu, poslední výjezd na Ovčárnu je v 17 hodin. Pobyt se psem pouze malé plemeno do 10 kg po předchozí dohodě s hotelem.



Aktuální ceny na: [www.cedok.cz/dovolena/264.html](http://www.cedok.cz/dovolena/264.html)



## HOTEL FRANZ

Zájezdy: 3 a více dní

REVÍZ – ZLATÉ HORY



Strava: **snídaně/polopenze**

### POLOHA

Hotel Franz (nově zrekonstruovaná chata Svoboda) se nachází na klidném místě v obci Rejvíz, která je mezi horskými obcemi nejkrásnější perlou jeseníckých hor. Jedná se o typicky horskou osadu se zachovalou původní architekturou tvořenou dřevěnými roubenkami. Přímo na Rejvízu je přírodní rezervace s naučnými stezkami procházejícími rašeliništi s mechovými jezírky. Rejvíz je nejvýše položená osada ve Slezsku – cca 780 m n. m., patří k nevyhledávanějším místům v severní části CHKO Jeseníky.

### KOUPÁNÍ

Koupaliště cca 800 m od hotelu, krytý bazén a koupaliště v Jeseníku cca 12 km.

### VYBAVENÍ

Recepce, restaurace s letní terasou, whirlpool, finská a parní sauna, bylinková, pивní nebo bahenní lázeň (dle aktuální nabídky), masáže, půjčovna kol a koloběžek, hotelová zahrada s dětským hřištěm, paintball.

### UBYTOVÁNÍ

Dvou- a třílůžkové pokoje s možností přistýlky, sprcha, WC, WiFi. TV na vyžádání.

### STRAVOVÁNÍ

Snídaně - bufetovým způsobem. Fakultativně: doplatek na polopenzi (večeře) výběrem z denního menu.

### INFORMACE

Parkování u hotelu zdarma.



Aktuální ceny na:  
[www.cedok.cz/dovoleny/4387.html](http://www.cedok.cz/dovoleny/4387.html)



## HOTEL PRADĚD THAMM

ZLATÉ HORY



Zájezdy: 3 a více dní

Strava: **snídaně/polopenze**

### POLOHA

Nově zrekonstruovaný hotel Praděd Thamm se nachází v podhůří Jeseníků v obci Zlaté Hory, cca 2 km od hraničního přechodu do Polska. Vnikl náročnou, ale citlivou rekonstrukcí budovy, jejíž historie sahá do 30. let 19. století. Hotel je zaměřen jak na kongresové a konferenční služby, tak i na relaxační a sportovní pobyty ideální pro rodiny s dětmi.

wellness centrum – bazén, whirlpool, parní sauna, finská sauna, odpočívárna s lehátky, masáže. Výtah je k dispozici.

### UBYTOVÁNÍ

Dvou- a třílůžkové pokoje, sprcha nebo vana, WC, TV, WiFi, minibar, telefon, fén.

### POHODA A RELAX

2 noci, polopenze, 1x 1 hod bowling, 1x vstup na 1 hod do bazénu, láhev vína na uvítanou.

### WELLNESS ROMANTIKA

2 noci, polopenze, 1x vstup na 2 hod. do sauny (finské nebo parní), neomezený vstup do bazénu, láhev vína na uvítanou.

### STRAVOVÁNÍ

Snídaně - bufetovým způsobem. Fakultativně: doplatek na polopenzi výběrem ze 2 menu.

### INFORMACE

Parkování u hotelu zdarma.

**Pobyty pro seniory od 60 let**  
– viz str. 8



Aktuální ceny na:  
[www.cedok.cz/dovoleny/177.html](http://www.cedok.cz/dovoleny/177.html)





## CHATA EDISON

KARLOV POD PRADĚDEM  

Zájezdy:  3 a více dní

Strava: **polopenze**

### POLOHA

V obci Karlov pod Pradědem.

### KOUPÁNÍ

Krytý bazén Břidličná, Bruntál (cca 14 km) s celoročním provozem, vodní nádrž Slezská Harta (cca 20 km).

### VYBAVENÍ

Restaurace s barem, sauna, masáže, šipky, stolní fotbal, kulečnick, společenská místnost, TV/CD/DVD/video, projekční plátno, lyžárna, úschovna kol, u správce trezor, WiFi pro ubytované zdarma, možnost večerního posezení u krbu. Nová in-line dráha a cyklo dráha v Karlově pod Pradědem s možností zapůjčení sportovního vybavení v půjčovně Malá Morávka.

V okolí - bowling, tenisové kurty, whirlpool, lanové centrum.

### VYBAVENÍ

Restaurace s barem, sauna, masáže, šipky, stolní fotbal, kulečnick, společenská místnost, TV/CD/DVD/video, projekční plátno, lyžárna, úschovna kol, u správce trezor, WiFi pro ubytované zdarma, možnost večerního posezení u krbu.

### UBYTOVÁNÍ

Dvou a čtyřlůžkové pokoje Komfort (s vlastním soc. zařízením), pětilůžkové pokoje Standard + (vlastní koupelna a WC na patře) čtyř a pětilůžkové pokoje Standard (soc. zařízení společné na patře).

### STRAVOVÁNÍ

Polopenze - snídaně formou švédských stolů, večere výběrem ze 2 jídel o 3 chodech. Obědy lze zakoupit v místě.

### INFORMACE

Parkování u chaty zdarma. S sebou nutná domácí obuv na přezutí.



Aktuální ceny na: [www.cedok.cz/dovolena/8286.html](http://www.cedok.cz/dovolena/8286.html)



## CHATA MARION

KARLOV POD PRADĚDEM  

Zájezdy:  3 a více dní

Strava: **bez stravování**

### POLOHA

V obci Karlov pod Pradědem.

### VYBAVENÍ

Společenská místnost s krbem, kuchyň, TV/CD/DVD/video, úschovna kol, u správce trezor, šipky, letní terasa, ohniště, travnaté volejbalové hřiště se sítí + branky na florbal, pískoviště, houpačka, kuželky, trampolína, kolotoč, gril, badminton, branky na mini kopanou, pétanque, kriket. V okolí - bowling, tenisové kurty, whirlpool, lanové centrum. Nová in-line dráha a cyklo dráha v Karlově pod Pradědem s možností zapůjčení sportovního vybavení v půjčovně Malá Morávka.

### VYBAVENÍ

Společenská místnost s krbem, kuchyň, TV/CD/DVD/video, lyžárna, úschovna kol, u správce trezor, šipky, WiFi pro ubytované zdarma.

### UBYTOVÁNÍ

Tří-, čtyř- a šestilůžkové apartmány.

### STRAVOVÁNÍ

Bez stravování - vlastní vaření. Fakultativně - možnost dokoupení polopenze v sousední chatě Edison (cca 50 m) - snídaně švédským stolem, večere výběrem ze 2 jídel o 2 chodech.

### INFORMACE

Parkování u chaty zdarma. S sebou nutná domácí obuv na přezutí.



Aktuální ceny na: [www.cedok.cz/dovolena/8287.html](http://www.cedok.cz/dovolena/8287.html)



## HOTEL KAMZÍK

Zájezdy: 🚗 3 a více dní

Strava: **polopenze**

### POLOHA

15 km západně od Bruntálu podél silnice do Karlovy Studánky, na okraji horské obce Karlov, v nadmořské výšce 720 m.

### KOUPÁNÍ

Krytý vyhřívaný bazén s venkovní terasou v hotelu (12 x 6 m) a malý whirlpool. Venkovní bazén u Horského hotelu Moravice.

### VYBAVENÍ

Restaurace a denní bar. Sportovní zázemí: vnitřní vyhřívaný bazén (6 x 16 x 1,4 m) s kapacitou 20-ti osob, tělocvična pro sálové hry se sportovním vybavením (12 x 24 x 7 m), profesionální posilovna, bowling, stolní tenis. Nové hotelové wellness (whirlpool Jacuzzi s barevnými efekty pro 6 osob, parní sauna, infra

sauna, finská sauna, zažitkové sprchy, odpočívárna), malý whirlpool u bazénu, masáže. WiFi, dětská herna, hotelový výtah, non-stop recepce. Lanové centrum s dětským hřištěm před hotelem, trampolína. Tenisový a badmintonový kurt na střeše hotelu. Venkovní ohniště. Půjčovna horských kol.

### UBYTOVÁNÍ

Dvou- až čtyřlůžkové pokoje Standard, sprcha, WC, TV. Na vyžádání - dvoulůžkové čelní pokoje Comfort s lednicí a mrazákem, TV, s výhledem do údolí (za příplatek).

### STRAVOVÁNÍ

Polopenze - snídaně formou bohatého rautu, 3chodová večeře výběrem ze tří jídel, v den nástupu jednotná. Obědy lze v místě dokoupit.

### ZDARMA PRO UBYTOVANÉ HOSTY:

- nové hotelové wellness (whirlpool Jacuzzi s barevnými efekty pro 6 osob, parní sauna, infra sauna, finská sauna, zažitkové sprchy, odpočívárna)
- krytý vyhřívaný bazén a sluneční terasa s lehátky
- malý whirlpool
- velká tělocvična
- tenisový a badmintonový kurt na střeše hotelu
- stolní tenis
- profesionální posilovna
- parkování u hotelu.



Aktuální ceny na:  
[www.cedok.cz/dovolena/271.html](http://www.cedok.cz/dovolena/271.html)







## HOTEL NEPTUN

MALÁ MORÁVKA



Zájezdy: 🚗 3 a více dní

Strava: **polopenze**

### POLOHA

V atraktivní rekreační oblasti Hrubého Jeseníku ve středisku Malá Morávka, poblíž lázní Karlova Studánka, vzdušnou čarou 8 km od nejvyšší hory Jeseníků – Praděd (1 491 m n. m.).

### KOUPÁNÍ

Venkovní bazén s brouzdalištěm u hotelu (15 x 12 m), krytý bazén s řadou vodoléčebných atrakcí v lázních Karlova Studánka (cca 8 km).

### VYBAVENÍ

Restaurace, denní bar, TV ve společenské místnosti, prostory pro konference, školení a jiné

hromadné akce, herna pro děti, sauna s ochlazovacím bazénem, tělocvična, kulečnický, stolní tenis, posilovna, WiFi zdarma, půjčovna horských kol, zdarma uskladnění vlastních kol, volejbalové hřiště, dětské hřiště, minigolf, badminton.

### UBYTOVÁNÍ

Dvoulůžkové pokoje s balkonem nebo bez balkonu, sprcha, WC, TV, možnost přistýlky na úkor místa v pokoji (přistýlka vhodná pro dítě do 12 let). Čtyřlůžkové rodinné pokoje (studia) bez balkonu, sprcha, WC, TV (2 dvoulůžkové pokoje se společnou předsíní).

### STRAVOVÁNÍ

Polopenze – snídaně bufetovým způsobem, večere výběrem ze 2 až 3 hotových jídel.

### INFORMACE

Parkování u hotelu zdarma, omezeně v garáži za poplatek – garáž nutno objednat předem.

### ZDARMA

- venkovní bazén s brouzdalištěm
- zdarma venkovní šachy a kuželky



Aktuální ceny na: [www.cedok.cz/dovolena/274.html](http://www.cedok.cz/dovolena/274.html)



## WELLNESS HOTEL BAHENEC

PÍSEK U JABLUNKOVA



Zájezdy: 🚗 3 a více dní

Strava: **polopenze**

### POLOHA

Hotel se nachází ve Slezských Beskydách v nadmořské výšce 840 m cca 12 km od Jablunkova.

### KOUPÁNÍ

Venkovní bazén, vnitřní bazén (8 x 4 m).

### VYBAVENÍ

Vstupní hala s recepcí, restaurace s velkým dětským koutkem, salónek pro školení, wellness s vnitřním bazénem o teplotě 32 °C, finskou saunou a procedurami SPA BBB - pivní, slámové a mléčné procedury s léčivými účinky, Koliba s posezením u krbu, beach volejbal, dětská dřevěná vesnice. Výtah není k dispozici.

### NABÍDKA PROGRAMŮ

**Letní rodinná dovolená | Spa - 4 noci Relax - 2 noci | Pohoda - 2 noci**

BBB - Bier Bottich Bad – nejstarší a největší síť pivních lázní Evropy. Vyjimečné procedury jejichž součástí je finská sauna, koupel s přísadami, ze kterých se vaří pivo, regenerace organismu na lůžku z ovesné slámy a odpočinek u sauny. Dubovo – levandulové procedury, hydromasáže, zábaly. Bližší informace na [www.cedok.cz](http://www.cedok.cz)

### UBYTOVÁNÍ

Dvou- a čtyřlůžkové pokoje s možností přistýlky, sprcha, WC, TV, WiFi, župan pro dospělé osoby. Většina pokojů je s balkonem.

### STRAVOVÁNÍ

Polopenze – snídaně bufetovým způsobem, večere 4chodová.

### INFORMACE

Parkování u hotelu zdarma.

### ZDARMA

- zdarma neomezený vstup do vnitřního i venkovního bazénu

### Pobyty pro seniory od 55 let

– viz str. 8



Aktuální ceny na: [www.cedok.cz/dovolena/1904.html](http://www.cedok.cz/dovolena/1904.html)



## HORSKÝ HOTEL SEPETNÁ

OSTRAVICE



Zájezdy: 3 a více dní

Strava: **polopenze**

### POLOHA

Rodinný horský hotel je součástí Rekreačního centra Sepetná v Ostravici na úpatí Lysé hory (1 323 m n. m.) v Chráněné krajinné oblasti Beskydy.

### KOUPÁNÍ

Volný vstup do krytého nerezového plaveckého bazénu s 90metrovým toboganem, whirlpoolem, parní kabinou, masážními lavicemi, dětským bazénkem a dalšími atrakcemi. Sleva pro hotelové hosty na vstup na letní koupaliště Sluníčko (cca 1 km od hotelu; bazén 25x10 m, tobogany, dětské brouzdaliště, dětské hřiště).

### VYBAVENÍ

Stylová restaurace, dětský koutek a dětské hřiště. RelaxCentrum – samostatný objekt u hotelu, se kterým je spojen koridorem – krytý bazén, masáže,

relaxační koupele, sauna, bowling, tělocvična se dvěma kurty na badminton, stolní tenis, sportovní a golfový trenažér. Půjčovna elektrokol, horských kol, koloběžek, vozítek segway a vyhlídkového vozítka pro 6 osob.

### UBYTOVÁNÍ

Dvoulůžkové pokoje s možností 1-2 přistýlek, sprcha, WC, TV, balkon, WiFi. Přistýlka je rozkládací gauč na úkor místa v pokoji, vhodný pro 1 dospělou osobu nebo 2 děti do 12 let. V hotelu je výtah. Na vyžádání pokoje Lux s vířivou vanou v podkrovní části hotelu. Čtyřlůžkové bungalovy (na vyžádání) cca 100 m nad hotelem Sepetná (2 ložničky v podkrovi) s možností 2 přistýlek - sedací souprava v přízemí, sprcha, WC, TV, terasa, WiFi.

### STRAVOVÁNÍ

Polopenze – snídaně bufetovým způsobem

včetně teplých a studených nápojů, večere formou teplého bufetu nebo servírovaného tříchodového menu (k večeři 1x rozlévaný nealko nápoj 0,3 l, malé pivo nebo 0,2 l rozlévaného vína).

### INFORMACE

Parkování zdarma.

### ZDARMA

- krytý plavecký bazén, Whirlpool, parní kabina, tobogan, masážní lavice, bazének
- 2x zdarma vstup během pobytu na koupaliště penzionu Sluníčko
- doprovodný animační program během prázdnin



Aktuální ceny na:  
[www.cedok.cz/dovolena/300.html](http://www.cedok.cz/dovolena/300.html)



## PENZION SLUNÍČKO

OSTRAVICE



Zájezdy: 3 a více dní

Strava: **polopenze**

### POLOHA

V krásném prostředí CHKO Beskydy v nadmořské výšce 550 m n. m. V soutěži o Penzion roku se penzion Sluníčko v roce 2014 umístil na 1. místě v České republice.

### KOUPÁNÍ

Volný vstup na letní koupaliště v areálu penzionu. Plavecký bazén, dětské brouzdaliště, 2 tobogány, whirlpool, pískoviště, houpačky, prolézačka se skluzavkou. Volný vstup také do krytého nerezového plaveckého bazénu s 90metrovým toboganem, whirlpoolem, parní kabinou, masážními lavicemi, dětským bazénkem a dalšími atrakcemi.

### VYBAVENÍ

Stylová sluníčková restaurace s kouzelným výhledem, wellness s whirlpoolem, infra kabinou, mořským klima a tepidáriem, široká nabídka

masáží a procedur, dětský koutek s hernou. Tenisový a volejbalový kurt. Penzion je součástí Rekreačního centra Sepetná, ke kterému patří RelaxCentrum (1 km) - krytý bazén, sauna, bowling, tělocvična se dvěma kurty na badminton, stolní tenis, sportovní a golfový trenažér. Půjčovna elektrokol, horských kol, koloběžek, vozítek segway a vyhlídkového vozítka pro 6 osob. 300 m od hotelu lanový park Opičárna.

### UBYTOVÁNÍ

Dvoulůžkové pokoje s možností 1 - 2 přistýlek, čtyřlůžkové rodinné pokoje se 2 ložnicemi + 2 přistýlky. Na všech pokojích je sprcha nebo vana, WC, LCD s DVD a rádiem, WiFi, minibar, fén, trezor, telefon, župany. Přistýlka je pohovka vhodná pro 1 osobu nebo 2 děti do 12 let. Na vyžádání pokoj LUX s vířivou vanou. V penzionu je výtah. Pokoje se nacházejí ve 4 patře – mají sklon stěn. Na vyžádání je možné zajistit pokoj ve 3. poschodí.

### STRAVOVÁNÍ

Polopenze – snídaně bufetovým způsobem, večere servírovaná o 3 chodech.

### INFORMACE

Parkování u penzionu zdarma.

### ZDARMA

- animační programy pro děti v období prázdnin, koupaliště s tobogány, whirlpoolem, brouzdalištěm a dětským koutkem
- zdarma krytý bazén a atrakce v RelaxCentru Sepetná



Aktuální ceny na:  
[www.cedok.cz/dovolena/379.html](http://www.cedok.cz/dovolena/379.html)





## HOTEL RELAX

Zájezdy: 🚗 3 a více dní

Strava: **snídaně/polopenze.**

### POLOHA

V podhůří Beskyd na okraji malebného městečka Rožnova pod Radhoštěm, uprostřed lesoparku, v blízkosti světově proslulého skanzenu „Valašského muzea v přírodě“.

### KOUPÁNÍ

Krytý hotelový bazén (9 x 6 m), venkovní vyhříváný bazén (15 x 10 m), koupaliště (cca 1 km).

### VYBAVENÍ

Restaurace, kavárna, denní bar, letní terasa, krytý bazén, relaxační centrum s vodoléčbou a masážemi, sauna, fitcentrum, automatická kuželna, tenisové kurty, volejbalové hřiště, minigolf, stolní tenis. V hotelu je výtah. V okolí se nachází golfové hřiště, jízdárna, Gibon park se spoustou atrakcí – lanové centrum, dětský park, aquazorb, zorb, trampolíny, minigolf aj.

**RELAXAČNÍ POBYT** – 7x ubytování, 7x polopenze, 1x vířivá masáž bylinková, 1x uhlíčitá koupel, 1x podvodní masáž částečná, 1x klasická masáž částečná, využití vyhříváného bazénu po celou dobu pobytu.

**POHODOVÁ DOVOLENÁ** – 5x ubytování s polopenzí, bazén neomezeně po celou dobu

**RELAXVÍKEND** – 2x ubytování, 2x polopenze, 1x vířivá masáž bylinková, 1x uhlíčitá koupel, využití vyhříváného bazénu po celou dobu pobytu.

### UBYTOVÁNÍ

Dvoulůžkové pokoje, některé s možností přistýlky pro dítě, sprcha, WC, TV, balkon.

### STRAVOVÁNÍ

Snídaně a polopenze.

### INFORMACE

Parkování u hotelu zdarma, omezeně v garáži za poplatek - nutno objednat předem.

### ZDARMA

- krytý a venkovní bazén



Aktuální ceny na: [www.cedok.cz/dovolena/449.html](http://www.cedok.cz/dovolena/449.html)



## HOTEL EROPLÁN

Zájezdy: 🚗 3 a více dní

Strava: **snídaně**

### POLOHA

V podhůří Beskyd na okraji malebného městečka Rožnova pod Radhoštěm, v blízkosti světově proslulého skanzenu „Valašského muzea v přírodě“.

### KOUPÁNÍ

Koupaliště s ohříváním vodou a přírodní koupaliště – 2 bazény, krytý bazén s tobogánem (cca 3 km).

### VYBAVENÍ

Restaurace, kongresové centrum, letní terasa, nové wellness centrum – whirlpool, finská a parní sauna, ochlazovací lázeň, odpočívárna,

různé druhy masáží. Půjčovna horských a trekových kol. Naproti hotelu se nachází Gibon park se spoustou atrakcí. V okolí bowling, minigolf, tenisové kurty, lanové centrum, golfové hřiště, jízdárna. V hotelu je výtah.

### UBYTOVÁNÍ

Dvoulůžkové pokoje s možností přistýlky (rozkl. křeslo), sprcha, WC, TV SAT, telefon, minibar, pantofle, župany, přípojka na PC.

### STRAVOVÁNÍ

Snídaně – bufetovým způsobem. Fakultativně: doplatek na polopenzi výběrem ze 2 jídel dvouchodového menu.

### INFORMACE

Parkování u hotelu na vlastním parkovišti hlídáném bezpečnostním kamerovým systémem zdarma.

### ZDARMA

- vstup na 1 hodinu do wellness centra ( Whirlpool, finská sauna, parní sauna, infra sauna), u pobytů od 5 nocí navíc zapůjčení horských kol



Aktuální ceny na: [www.cedok.cz/dovolena/4532.html](http://www.cedok.cz/dovolena/4532.html)



## HOTEL MESIT

Zájezdy: 🚗 3 a více dní

HORNÍ BEČVA



Strava: **polopenze**

### POLOHA

V Chráněné krajinné oblasti Beskydy, ve svahu v kopci, v blízkosti přehrady Horní Bečva.

### KOUPÁNÍ

Krytý bazén v hotelu (8 x 4 m), přehrada Horní Bečva (800 m).

### VYBAVENÍ

Restaurace, denní a noční bar, krytý bazén, sauna, whirlpool, internetový koutek, stolní tenis, biliár, šipky, tenisový kurt s osvětlením, volejbalové hřiště, dětský koutek s pískovištěm, na objednávku masáže, kadeřnice, manikúra, pedikúra. V hotelu je výtah.

**BALÍČEK PRO ODPOČINEK** – 2x ubytování s polopenzí, 1x whirlpool, 1x sauna, 1x masáž dle výběru (30 min.), bazén neomezeně po celou dobu pobytu. Každý host při příchodu obdrží župan, pantofle, láhev minerálky + uvítací drink. Pobyt lze libovolně prodloužit. Balíček pro odpočinek od 2240 Kč

**BALÍČEK SE ZÁBALEM** – 2x ubytování s polopenzí, 1x whirlpool, 1x sauna, 1x zábal (rašelinový nebo skořicový), 1x masáž dle výběru (30 min.), bazén neomezeně po celou dobu pobytu. Každý host při příchodu obdrží župan, pantofle, láhev minerálky + uvítací drink. Pobyt lze libovolně prodloužit. Balíček se zábalem od 2820 Kč

**BALÍČEK PRO NÁROČNĚ** – 2x ubytování s polopenzí, 1x whirlpool, 1x sauna, 1x kosmetické ošetření pleti, 1x pedikúra nebo P-shine, 1x Fiji rituál. Každý host obdrží při příjezdu župan, pantofle, láhev minerálky + uvítací drink. Balíček pro náročné od 3900 Kč

### UBYTOVÁNÍ

Jednolůžkové pokoje, sprcha, WC, dvou- a třílůžkové pokoje s možností 1-2 přistýlek, vana, WC. Na všech pokojích je TV, lednička, WiFi. Přistýlka je rozkládací křeslo vhodné pro dítě.

### STRAVOVÁNÍ

Polopenze – snídaně a večere bufetovým způsobem.

### INFORMACE

Parkování u hotelu zdarma.

### ZDARMA

• zdarma krytý bazén



Aktuální ceny na:  
[www.cedok.cz/dovolena/511.html](http://www.cedok.cz/dovolena/511.html)





BÍLÁ



## HOTEL BAUER

Zájezdy: 🚗 2 a více dní

Strava: **snídaně**

### POLOHA

Hotel Bauer leží v malebném údolí horské říčky Bílá v nadmořské výšce 521 m. Je ideálně umístěn z hlediska dostupnosti v samém centru obce Bílá, u silnice vedoucí na hraniční přechod se Slovenskou republikou. Hotel je vhodný jak pro rodiny s dětmi, tak i pro firemní akce. Okolní příroda nabízí výlety na nedaleký Bílý Kříž, Pustevny nebo Smrk, upravené cyklotrasy lákají k projíždce v krásné přírodě. V roce 2014 prošla hlavní budova komplexní rekonstrukcí.

### KOUPÁNÍ

Hotelový bazén (9,5 x 4,5 m) s řadou atrakcí – protiproud, masážní trysky, vodní hříb, odpočinková zóna, terasa, teplota vody 31 – 32°C.

### VYBAVENÍ

Restaurace v novém designu, Horská jízdna – vybavena tradičním dřevěným nábytkem,

Bufet/Pizzeria s širokou nabídkou jídel k rychlému občerstvení, v létě s nabídkou čerstvých pstruhů, které si každý může vylovit v jezírku za bufetem, moderní Wellness centrum - bazén, whirlpool, saunový svět – římské lázně, finská sauna, bylinková sauna, odpočívárna, venkovní ochlazovna na terase, masáže. Vedle hotelu se nachází dětský letní park s řadou atrakcí – letní tubing, 2x vodní svět, šlapací auta Bergtoys, obří pískoviště, dětská lezecká stěna, aquazorbing, indiánská vesnice, odpočinkové zóny pro rodiče, houpačí sítě, horská kola, sjezdová kola, dětská kola, terénní koloběžky, nafukovací skákací hrad se skluzavkou. Za hotelem v přilehlém lesíku je situován dětský lanový park s překážkami a systémem vodních kanálek s vodními koly, přepady a stavidly.

### UBYTOVÁNÍ

Dvou-, tří a čtyřlůžkové pokoje v hlavní třípo-

dlažní budově hotelu. Všechny pokoje mají nové moderní vybavení sportovního charakteru, vlastní sociální zařízení se sprchovým koutem, LCD TV, fén, WiFi, TV, vlastní sociální zařízení se sprchovým koutem.

### STRAVOVÁNÍ

Snídaně – bufetovým způsobem. Fakultativně: doplatek na polopenzi (večeře) výběrem z dvouchodového menu.

### ZDARMA

- parkování u hotelu zdarma
- zdarma krytý bazén



Aktuální ceny na:  
[www.cedok.cz/dovolena/4577.html](http://www.cedok.cz/dovolena/4577.html)



## HOTEL ONDRÁŠŮV DVŮR

Zájezdy: 🚗 3 a více dní

Strava: **snídaně**

### POLOHA

Resort se nachází v blízkosti obce Bílá - Mezivodí uprostřed krásné přírody Moravskoslezských Beskyd.

### VYBAVENÍ

Restaurace, salonek, kavárna, venkovní terasa, tenisový kurt, volejbalové hřiště, posilovna, tělocvična, půjčovna kol, stolní tenis, minigolf, zahrada, koupele ve speciálně upravených kádích s vyhřívanou vodou, možnost zajištění masáží.

### UBYTOVÁNÍ

Dvoulůžkové pokoje s možností přistýlky, WC sprcha, minibar, trezor, telefon, fén, TV SAT, WiFi. Další ubytování je možné v chatě až pro 5 osob s WC, sprchou, TV SAT.

### STRAVOVÁNÍ

Snídaně - bufetovým způsobem, obědy a večeře na místě.

### KOUPÁNÍ

Venkovní krytý bazén.

### NABÍDKA PROGRAMŮ

na [www.cedok.cz](http://www.cedok.cz)

### INFORMACE

Parkování v areálu bez poplatku.



Aktuální ceny na:  
[www.cedok.cz/dovolena/8743.html](http://www.cedok.cz/dovolena/8743.html)

BÍLÁ – MEZIVODÍ





## SPA HOTEL LANTERNA

Zájezdy: 🚗 3 a více dní

Strava: **polopenze**

### POLOHA

Čtyřhvězdičkový komfortní Spa hotel Lanterna se nachází v Resortu Valachy ve Velkých Karlovicích, v údolí Léskové. Svým vybavením uspokojí náročné hosty.

### KOUPÁNÍ

Hotelové L-Spa relaxační centrum s krytým bazénem (10x5 m) a vodními atrakcemi. Koupaliště ve Velkých Karlovicích – 4 km, Wellness Hotel Horal s termálními bazény.

### VYBAVENÍ

Hotelová restaurace s nabídkou moderní krajové kuchyně, zážitková restaurace Vyhlídka s nabídkou degustačních menu, Coctail bar, vinotéka, Café Lanterna s knihovnou, internetový

koutek, relaxační centrum L-Spa (bazén s atrakcemi, Whirlpool se slanou vodou, ochlazovací bazén s kamennou dekorací, finská sauna, infrasauna, parní lázeň, nabídka masáží, exotické rituály Pure Fiji, relaxační místnost s terasou a vyhlídkou, nekuřácký hotel, výtah.

### LETNÍ DOVOLENÁ V BESKYDECH

3 – 4 noci  
Blíže informace na [www.cedok.cz](http://www.cedok.cz).

### UBYTOVÁNÍ

Moderní dvouložkové pokoje Standard a Suite, některé s možností přistýlky nebo propojitelné. WC, sprcha, LCD TV se SAT, minibar, trezor, fén, WiFi, župan, osuška, přezůvky do L-spa.

### STRAVOVÁNÍ

Polopenze – teplý a studený bufet.

### INFORMACE

Parkování u hotelu zdarma. Celý hotel je nekuřácký.

### ZDARMA

• vstup do L-Spa a Wellness Horal



Aktuální ceny na:  
[www.cedok.cz/dovoleny/522.html](http://www.cedok.cz/dovoleny/522.html)



## WELLNESS HOTEL HORAL

Zájezdy: 🚗 3 a více dní

Strava: **polopenze**

### POLOHA

Horský hotel se nachází v Resortu Valachy, na okraji Velkých Karlovic v bezprostřední blízkosti hranic se Slovenskem.

### KOUPÁNÍ

Relaxační centrum – tři termální bazény s vyhřívanou vodou s mořskou solí (29 – 36 °C), koupaliště ve Velkých Karlovicích (6 km).

### VYBAVENÍ

Čtyři rezidence, restaurace s krbem, Sport bar s bowlingem, Valašská hospůdka, Wellness Horal – tři termální bazény s vyhřívanou vodou: plavecký bazén 20 m s hydromasážními tryskami a bublerem (29 °C), relaxační bazén, divoká řeka, dětský bazén (36 °C), kardio fitness,

saunový svět – Whirlpool, parní lázeň, bahenní zábaly, Hammam, tepidárium, nabídka exotických masáží, saunové rituály, Kneippův chodník, golfový indoor simulátor, WiFi, nekuřácký objekt.

### LETNÍ POBYT V BESKYDECH

3 – 4 noci  
Blíže informace na [www.cedok.cz](http://www.cedok.cz).

### UBYTOVÁNÍ

Zrekonstruované rezidence A,B,C – superior, dvouložkové pokoje standard, rodinné dvouložkové pokoje se dvěma přistýlkami - sedací souprava (na vyžádání). Sprcha, WC, LCD TV, SAT, telefon, WiFi, minibar, trezor.

### STRAVOVÁNÍ

Polopenze – bufetovým způsobem.

### INFORMACE

Parkování u hotelu zdarma. Celý hotel je nekuřácký.

### ZDARMA

• zdarma vstup do Wellness Horal



Aktuální ceny na:  
[www.cedok.cz/dovoleny/525.html](http://www.cedok.cz/dovoleny/525.html)



# Chaty & chalupy







## SMRČÍ POD KOZÁKOVEM – CHALUPA



**Lokalita:** Český ráj  
**Středisko:** Smrčí pod Kozákovem  
**Pošta:** Turnov  
**Žst:** Železný Brod 6 km  
**Aus:** Smrčí pod Kozákovem 100 m, pouze v létě turistický a cyklo bus.  
**Max. 4 osoby** a dětská postýlka (2x 2+0).  
**Polooha:** Roubená chalupa se nachází na okraji obce pod Kozákovem v sousedství domu majitele.

**Vybavení:** Obývací kuchyň s vybavením (lednice, sporák, mikrovlnná trouba, nádobí) a dvě lůžka. Dvě lůžka v ložnici. Koupelna s vanou a sprchou, WC, TV, rádio, venkovní posezení a ohniště. Přímo u chalupy není pozemek oplocen.

**Letní aktivity:** Koupání - koupaliště Vesec a bazén s tobogánem v Železném Brodě. Ideální výchozí místo pro pěší i cykloturistiku po Českém ráji. Koupání: koupaliště Vesec a Železný Brod.

**Parkování:** Na pozemku majitele.  
**Upozornění:** V ceně pobytu je zahrnuta spotřeba elektrické energie od 80 kWh. Vyšší spotřeba se hradí na místě.

Rezervujte na:  
[www.cedok.cz/dovolená/4972.html](http://www.cedok.cz/dovolená/4972.html)



## HODKOVICE NAD MOHELKOU – CHALUPA



**Lokalita:** Jizerské hory - Podještědí  
**Středisko:** Hodkovice nad Mohelkou  
**Pošta:** Hodkovice nad Mohelkou  
**Žst:** Hodkovice nad Mohelkou 1,5 km  
**Aus:** Hodkovice nad Mohelkou 1 km  
**Max. 6 osoby:** 2x 3+0, dětská postýlka  
**Polooha:** Chalupa se nachází na okraji obce v krásném prostředí Podještědí.  
**Vybavení:** V přízemí je obývací pokoj spojený s kuchyňským koutem, krbová kamna, barový stůl

a posezení. Kuchyňský kout: sporák, trouba, mikrovlnná trouba, varná konvice, kávovar, lednice, mrazák, nádobí pro 6 osob. V podkroví jsou dvě ložnice. Jedna má balkon. WC, sprcha, TV, rádio. Pozemek kolem chalupy není oplocen, venkovní posezení, ohniště, dvě houpačky pro děti.

**Parkování:** U chalupy - stání pro dvě auta.

**Letní aktivity:** Ideální místo pro pěší i cykloturistiku do okolí: Liberec, Ještěd, Sychrov, Český Dub,

Frydštejn, Malá Skála a další.

**Parkování:** U chalupy.

**Upozornění:** V ceně je zahrnuta spotřeba elektrické energie do 50 kWh. Vyšší spotřeba se hradí na místě. Pobyt s psem malého plemene. Jiné termíny po dohodě.

Rezervujte na:  
[www.cedok.cz/dovolená/4969.html](http://www.cedok.cz/dovolená/4969.html)





## JÍLOVÉ U DRŽKOVA 601 – CHALUPA

**Lokalita:** Jizerské hory  
**Středisko:** Jílové u Držkova  
**Pošta:** Držkov  
**Žst:** Železný Brod 8 km  
**Aus:** Jílové u Držkova 300 m  
**Max. 12 osob:** 1x 2+0, 2x 3+0, 1x 4+0  
**Poloha:** V klidném prostředí vedle objektu Jílové 69. Pozemek není oplocen.  
**Vybavení:** V přízemí je obývací pokoj s osvětleným barem, sedacím nábytkem

kem a TV, na který navazuje kuchyňský kout (sporák se sklokeramickou deskou, mikrovlnka, lednice, myčka nádobí, varná konvice, nádobí. Ložnice v poschodí, 2x sprcha, 1x rohová vana, 2x WC, 1x bidet, sauna. Zastřešená terasa, venkovní krb, houpačka pro děti, pískoviště. Bazén je k dispozici v červenci a v srpnu.  
**Parkování:** přímo u objektu.  
**Koupání:** Koupaliště v Železném Brodě.  
**Zimní aktivity:** Běžecké lyžování,

vleky pro začátečníky v Zásadě (2 km) nebo Černá Studnice, Tanvaldský Špičák, Bedřichov a Severák.  
**Letní aktivity:** Turistika, cykloturistika, koupaliště Železný Brod. V červenci a srpnu k dispozici nadzemní bazén.  
**Upozornění:** V ceně je zahrnuta spotřeba elektrické energie do 150 kWh. Vyšší spotřeba se hradí na místě.  
**Informace:** V zimním období je chalupa vytápěna přímotopy a hor-

kým vzduchem. Velká krbová vložka na dřevo. Jiné termíny po dohodě.  
 Rezervujte na:  
[www.cedok.cz/dovolena/4971.html](http://www.cedok.cz/dovolena/4971.html)



## JÍLOVÉ U DRŽKOVA 69 – CHALUPA



**Lokalita:** Jizerské hory  
**Středisko:** Jílové u Držkova  
**Pošta:** Držkov **Žst:** Železný Brod 8 km  
**Aus:** Jílové u Držkova 300 m  
**Max. 8 osob:** 2x 4+0, dětská postýlka.  
**Poloha:** Chalupa se nachází uprostřed zahrady vedle objektu Jílové 601.  
**Vybavení:** V přízemí je kuchyň a obývací pokoj. Ložnice jsou v podkroví, oddělené dveřmi a malým odpočívadlem. V kuchyni je k dispozici lednice, mikrovlnná trouba, rychlovarná konvice, sporák, ná-

dobí pro 8 osob. WC, sprcha, TV, rádio. U objektu terasa se zahradním nábytkem a krbem, pískoviště, houpačka. V červenci a v srpnu je k dispozici zahradní bazén. Pozemek kolem objektu není oplocen.  
**Parkování:** Přimo u chalupy.  
**Letní aktivity:** Turistika a cykloturistika, koupaliště v Železném Brodě. Nadzemní bazén je v provozu v červenci a v srpnu.  
**Zimní aktivity:** V okolí jsou vhodné terény pro běžkaře, lyžování pro začátečníky Zásada, další možnosti Tanvaldský Špičák, Bedřichov a Severák.

**Letní aktivity:** Turistika, cykloturistika, koupaliště Železný Brod. V červenci a srpnu k dispozici nadzemní bazén.  
**Upozornění:** V ceně pobytu je zahrnuta spotřeba elektrické energie do 150 kWh. Vyšší spotřeba se hradí na místě. V zimním období se objekt vytápí přímotopy a v obývacím pokoji je krbová vložka na dřevo. Jiné termíny po dohodě.  
 Rezervujte na:  
[www.cedok.cz/dovolena/4970.html](http://www.cedok.cz/dovolena/4970.html)





## JANOVICE U KRAVAŘ – CHATA



**Lokalita:** České Středoohoří

**Středisko:** Kravaře

**Pošta:** Kravaře **Žst:** Kravaře 3 km

**Aus:** Kravaře 500 m

**Max. 6 osob:** 1x2+0, 1x3+0, 1 přistýlka

**Poloha:** Chata se nachází v oblasti chatové osady Velika nedaleko obce Kravaře.

**Vybavení:** V přízemí chatky je obývací pokoj (jedna přistýlka), kuchyňský kout (elektrický dvouvařič, mikrovlnná trouba, varná konvice, lednice a nádobí pro 6 osob), krb

s krbovou vložkou, vana se sprchou, WC, TV, ložnice jsou v podkroví - přístup po dřevěných schodech. Kolem pozemku je živý plot (pozemek není oplocen). Ohniště, pískoviště, zahradní gril, venkovní posezení.

**Parkování:** U chaty.

**Upozornění:** V ceně je zahrnuta spotřeba elektrické energie do 50 kWh. Vyšší spotřeba se hradí na místě. V chatě je užitková voda, ubytovatel zajišťuje 50 l pitné vody.

Rezervujte na:

[www.cedok.cz/dovolená/4966.html](http://www.cedok.cz/dovolená/4966.html)



## DOBRANOV – CHALUPA



**Lokalita:** Máchův Kraj - Českolipsko

**Středisko:** Dobranov

**Pošta:** Dobranov

**Aus:** Dobranov 500 m

**Max. :** 2x2+0, 1 přistýlka

**Poloha:** Na okraji obce Dobranov nedaleko České Lípy směrem na Zákupy a Mimoň.

**Vybavení:** V přízemí chalupy je kuchyň s vybavením (lednice, sporák a nádobí pro 6 osob). Obývací pokoj s přistýlkou, TV, rádio, koupelna s vanou, sprchový kout, WC, v podkroví jsou dvě oddělené ložnice. K dispozici je zahrada, venkovní posezení, udírna, zapuštěný bazén kulatý 3,60 m hl. 90 cm, pod

chalupou teče malý potůček se splávkem. Pozemek je oplocen.

**Parkování:** Na oploceném pozemku.

**Letní aktivity:** Ideální místo pro turistiku a cykloturistiku v okolí České Lípy a Máchova jezera. Blízké památky: zámek Zákupy, hrad Bezděz, Sloup v Čechách, Lemberk, Ralsko a další zajímavosti. Koupání: nejbližší koupaliště Zákupy.

Rezervujte na:

[www.cedok.cz/dovolená/4965.html](http://www.cedok.cz/dovolená/4965.html)





## NOVÉ HUTĚ NA ŠUMAVĚ – CHALUPA



**Lokalita:** Pošumaví  
**Středisko:** Nové Hutě na Šumavě  
**Pošta:** Stachy  
**Žst:** Vimperk 12 km  
**Aus:** Nové Hutě - 10 m  
**Max. 9 osob:** 2 apartmány, v přízemí 1/3 a 1/2 průchozí, v podkroví 2/2.  
**Poloha:** Chalupa se nachází v klidné části obce.  
**Vybavení:** 2 apartmány (vhodné pro spřátelené rodiny s dětmi nebo skupiny přátel. Každý apartmán má vlastní sociální zařízení (sprchu a WC), v každém je k dispozici kuchyň se základním vybavením - nádobí, příbory,

elektr. sporák s elektr. troubou, mikrovlnná trouba, varná konvice, lednice. V suterénu je společenská místnost. Etážové vytápění objektu klientem, kotel na uhlí. Kolem chalupy je neoplocený pozemek. Při obsazení do 5 osob nebude podkroví uzavřeno (2/2), objekt se neprodává navzájem cizím rodinám. Možnost uložení vlastních lyží nebo kol.

**Parkování:** Na neoploceném pozemku u chalupy.

**Letní aktivity:** Koupání: Vimperk 12 km.

**Zimní aktivity:** Lyžařský areál Nové

Hutě - 2 km - 4 vleky a 3 sjezdovky, Zadov - Churáňov 9 km, běžecké tratě v okolí

**Informace:** Pro cestu autem se v zimním období do této oblasti doporučuje zimní výbava vozidla a sněhové řetězy!

Místní poplatky nejsou zahrnuty v ceně pobytu – úhrada na místě.

Rezervujte na:

[www.cedok.cz/dovolena/5087.html](http://www.cedok.cz/dovolena/5087.html)



## KONOPIŠTĚ U VLACHOVA BŘEZÍ – CHALUPA, OBJEKT A



**Lokalita:** Pošumaví  
**Středisko:** Konopiště u Vlachova Březí  
**Pošta:** Vlachovo Březí  
**Žst:** Husinec 10 km  
**Aus:** Konopiště rozcestí - 700 m  
**Max. 5 osob:** 1/2 a 1/3 lůžková ložnice + 1 přistýlka (rozkládací pohovka).  
**Vybavení:** Pronajímají se dvě, zcela samostatné části (objekt A a objekt B) prostorné chalupy, které mají vlastní vchody a vlastní dvorky. Oplocená zahrada je společná pro

objekt A a objekt B (umístěná 10 m od chalupy s přístupem přes místní komunikaci), zahradní posezení, stolní tenis, ohniště, dětské pískoviště, houpáčka. Kuchyň se zákl. vybavením - el. sporák, nádobí, příbory, obývací pokoj je průchozí, televizor, 2 x WC (1x v koupelně a 1x samostatné). El. vytápění, krbová kamna na dřevo v obývacím pokoji. Za objektem je dětské hřiště a hřiště na tenis.

**Parkování:** Parkování na uzavřeném dvorku nebo před chalupou.

**Letní aktivity:** Koupání: Husinecká přehrada - 8 km.

**Informace:** Spotřeba elektrické energie není zahrnuta v ceně pobytu. Místní poplatky nejsou zahrnuty v ceně pobytu – úhrada na místě.

Rezervujte na:

[www.cedok.cz/dovolena/5100.html](http://www.cedok.cz/dovolena/5100.html)

[www.cedok.cz/dovolena/5101.html](http://www.cedok.cz/dovolena/5101.html)





## KUČEŘ U ZVÍKOVSKÉHO PODHRADÍ - CH BOREK – CHATA



**Lokalita:** Jižní Čechy - Orlická přehrada

**Středisko:** Kučeř u Zvíkovského Podhradí

**Pošta:** Kučeř

**Žst:** Milevsko 15 km

**Aus:** Kučeř - křižovatka 1,5 km

**Max. 4 osoby:** 2/2 v patře. Nad rámec maximálního počtu osob je možná účast 1 dítěte do 4 let za cenu 300 Kč/týden - úhrada na místě.

**Poloha:** Chata se nachází v klidném prostředí v osadě u lesa, u soutoku

řek Vltavy a Otavy, 1 km za vesnicí Kučeř, 3 km od hradu Zvíkov.

**Vybavení:** Obývací pokoj, kuchyňský kout (el. dvouvařič, lednice, varná konvice), kamna na tuhá paliva, barevný TV a rádio, příslušenství (sprcha, WC, el. bojler). K dispozici zahradní nábytek a ohniště.

**Parkování:** Parkování v garáži.

**Letní aktivity:** Koupání - Orlická přehrada 800 m.

**Upozornění:** Pobyt není možný se psem. V ceně pobytu je spotřeba el.

energie do 40 kWh, nad limit se hradí na místě.

Rezervujte na:  
[www.cedok.cz/dovoleny/6079.html](http://www.cedok.cz/dovoleny/6079.html)



## KLADRUBY U DOLNÍ HOŘICE – CHALUPA



**Lokalita:** Jižní Čechy - Tábořsko  
**Středisko:** Kladruby u Dolní Hořice

**Pošta:** Chýnov

**Žst:** Pořín 2 km

**Aus:** Kladruby - 100 m

**Max. 6 osob:** 1/2 (2 lůžka), 1/2+2 (dvoulůžko + palanda). Nad rámec maximálního počtu osob je možná účast až 2 dětí do 4 let zdarma.

**Vybavení:** Prostorná obývací kuchyně (sporák, lednice, mikrovlnka, varná konvice, nádobí, příbory, toastovač), obývací pokoj, barevný TV

a rádio, sprcha, WC. Nadzemní bazén (Ø 3,6 m, hloubka 0,9 m), zahradní nábytek a gril, dětské pískoviště, ohniště, uskladnění kol. Oplocený pozemek (uzavřený dvůr).

**Parkování:** Na oploceném uzamykatelném pozemku u objektu (dvůr) - až 6 aut.

**Koupání:** Chýnov - venkovní bazén (2 km), Pořín - koupaliště (2 km).

**Upozornění:** V ceně pobytu je zahrnuta spotřeba el. energie do 50 kWh, nad limit se hradí na místě. Pes pouze malé a střední rasy.

Rezervujte na:  
[www.cedok.cz/dovoleny/6081.html](http://www.cedok.cz/dovoleny/6081.html)





## CHRÁŠŤANY – APARTMÁNY U ZEMANŮ



**Lokalita:** Jižní Čechy  
**Středisko:** Chrášťany  
**Pošta:** Chrášťany  
**Aus:** Chrášťany cca 200 m  
**Max. 11 osob:** 2 apartmány 1/2+3 a 1/3+3. Apartmány je možné obsadit samostatně. Minimální obsazenost v každém apartmánu jsou 4 osoby.

**Vybavení:** **Apartmán č. 1** – max. 5 osob: 2-lůžkový pokoj, obývací kuchyň (3 lůžka), mikrovlnná trouba, rychlovarná konvice, elektrický vaříč, lednice, nádobí a příbory, te-

levize, vana, WC, WiFi. **Apartmán č. 2** – max. 6 osob: 3-lůžkový pokoj, obývací kuchyň (3 lůžka), mikrovlnná trouba, rychlovarná konvice, elektrický vaříč, lednice, nádobí a příbory, sprcha a WC, WiFi. V objektu je dále hala, společná pro oba apartmány - sedací souprava, TV + SAT, DVD přehrávač, malá knihovna, WiFi.

**Parkování:** Na veřejném parkovišti.  
**Upozornění:** V ceně je zahrnuta spotřeba el. energie do 50 kWh / na oba apartmány, nad limit se hradí

na místě. Na místě se platí vratná kauce 1 000 Kč za oba apartmány. Pobyť se psem je možný pouze po předchozí dohodě – poplatek 300 Kč. V celém objektu platí zákaz kouření.

Rezervujte na:  
[www.cedok.cz/dovolena/6110.html](http://www.cedok.cz/dovolena/6110.html)

## RADIMOVICE U ŽELČE - PRACOV – CHATA



**Lokalita:** Jižní Čechy - Táborsko

**Středisko:** Radimovice u Želče

**Pošta:** Tábor

**Žst:** Sezimovo Ústí II 3 km

**Aus:** Sezimovo Ústí I 1,5 km

**Max. 5 osob:** 1/2 v přízemí a 1/3 v podkroví. Nad rámec maximální počtu osob je možná účast až 2 dětí do 4 let - zdarma.

**Poloha:** Chata leží v chatové oblasti u lesa, na oploceném pozemku (drátěný plot), v houbařské oblasti.

**Vybavení:** Obývací pokoj s krbem, kuchyň (el. dvouplotýnkový vaříč, lednice, mikrovlnná trouba, varná konvice, mrazicí box, nádobí, příbory), barevný TV a rádio, el. radiátor, příslušenství (sprcha a WC). K dispozici udrna, možnost uskladnění vlastních kol zdarma.

**Parkování:** Na neoploceném pozemku cca 30 m od chaty (až 8 aut).  
**Letní aktivity:** Koupání - řeka Lužnice (400 m), koupaliště (1 km).

Rezervujte na:  
[www.cedok.cz/dovolena/6083.html](http://www.cedok.cz/dovolena/6083.html)



## DOBRÁ VODA – CHATA



**Lokalita:** Jižní Čechy - Českobudějovicko

**Středisko:** Dobrá Voda

**Pošta:** Horní Stropnice

**Žst:** Nové Hrady 15 km

**Aus:** Dobrá Voda 500 m

**Max. 6 osob:** 3/2 v patře.

**Vybavení:** Obývací pokoj s krbem, kuchyň (plynový sporák s troubou, el. vařič, lednice, mikrovlnná trouba, varná konvice, nádobí, příbory), ba-

revný TV SAT a rádio, ústřední topení, příslušenství (vana, WC), el. bojler. K dispozici zastřešená pergola, zahradní nábytek a zahradní krb.

**Parkování:** U chaty na oploceném pozemku - 1 auto, ostatní na parkovišti cca 100 m.

**Letní aktivity:** Koupání - koupaliště a rybníky Horní Stropnice a Hojná Voda (2 km). V okolí vhodné terény pro cykloturistiku a houbaření.

**Upozornění:** V ceně pobytu je zahrnuta spotřeba el. energie do 100 kWh, nad limit se hradí na místě.

Rezervujte na:

[www.cedok.cz/dovoleny/6085.html](http://www.cedok.cz/dovoleny/6085.html)



## BENECKO – CHALUPA U BĚTUŠKY



**Lokalita:** Krkonoše

**Středisko:** Benecko

**Žst/Aus:** Benecko 2 km

**Max. 14 osob:** 1x 2+2 (2 lůžkový pokoj a 2 lůžka oddělená závěsem) v přízemí, 2/3, 1/2 s palandou v patře

**Vybavení:** obývací pokoj s dětským koutkem, koupelna s vanou, sprchovým koutem, WC, kuchyň s vybavením (sporák, lednice, mikrovlnná trouba, varná konvice, nádobí), v přízemí koupelna, bar, společenská místnost. Pergola s venkovním posezením, bazén, houpačky pro děti, v každém patře je televize, WiFi připojení. Objekt je nekuřácký.

**Zimní aktivity:** Středisko zimních sportů - lyže, běžky.

**Letní aktivity:** Turistika, houbaření, sběr lesních plodů.

**Informace:** Parkování na neoploceném pozemku u chalupy. Místní poplatky nejsou zahrnuty v ceně pobytu - úhrada na místě.

**Upozornění:** V ceně je spotřeba energie do 50 kW, větší spotřeba se hradí na místě dle platného ceníku. Ve vybraných termínech je možné ubytování zkrátit na min. 2 noci.

Rezervujte na:

[www.cedok.cz/dovoleny/7988.html](http://www.cedok.cz/dovoleny/7988.html)



## HAJNICE – OSADA BRUSNICE – MRAVENČÍ DOMKY – CHATA



**Lokalita:** Východní Čechy

**Středisko:** Hajnice osada Brusnice

**Aus:** Dvůr Králové nad Labem 12 km

**Max. 4 osoby:** 1/1 a 1/3 v patře

**Vybavení:** dvě ložnice v patře, obývací kuchyň se sporákem, nádobím a příbory, mikrovlnná trouba, varná konvice, s krbem a kachlová kamna, koupelna s vanou a ruční sprchou,

WC, terasa se zahradním nábytkem, ohniště. Pozemek je oplocený.

**Parkování:** Na pozemku u chaty.

**Letní aktivity:** koupaliště ve Dvoře Králové nad Labem 12 km.

**Upozornění:** Pes pouze malé rasy. Poslední úsek příjezdové cesty (cca 500 m) je polní cestou.

Rezervujte na:

[www.cedok.cz/dovoleny/5054.html](http://www.cedok.cz/dovoleny/5054.html)







## POPELIŠTNÁ – CHALUPA



**Lokalita:** Českomoravská vrchovina

**Středisko:** Popelištná

**Pošta:** Pelhřimov

**Žst:** Pelhřimov 12 km

**Aus:** Popelištná 500 m

**Max. 4 osoby:** 1/3 + 1 přistýlka v kuchyni

**Poloha:** V klidné části obce.

**Vybavení:** Kamna na tuhá paliva, vana, WC, kuchyně s vybavením, televizor, rádio, chladnička. Balkon s posezením, zahrada, ohniště.

**Parkování:** Na neoploceném pozemku u chalupy. K dispozici garáž na kola nebo motocykl.

**Letní aktivity:** Koupání - přehrada Trnávka cca 1,5 km (možnost rybolovu na povolenky).

**Upozornění:** V objektu je pouze užitková voda, pitná voda - vlastní dovoz.

Rezervujte na:

[www.cedok.cz/dovolená/4993.html](http://www.cedok.cz/dovolená/4993.html)



## VELKÉ DÁŘKO – CHATA



**Lokalita:** Českomoravská vrchovina

**Středisko:** Velké Dářko

**Pošta:** Žďár nad Sázavou

**Žst:** Žďár nad Sázavou 12 km

**Aus:** Škrdlovice 3 km

**Max. 5 osob:** 1. p - ložnice 2 lůžka (manželská postel), ložnice 2 lůžka (samostatná), ložnice 1 lůžko (samostatné).

**Poloha:** Chata se nachází v chatové oblasti, cca 1 km od hráze velkého Dářka.

**Vybavení:** Kamna na tuhá paliva, spr-

cha s teplou vodou, WC v chatě, kuchyně s vybavením, rádio, chladnička. Obývací pokoj s krbem a letní terasou s posezením, v kuchyni elektrický 2-plotýnkový vařič, varná konvice, remoska, zahradní houpačka, přírodní ohniště, přenosný gril, společenské hry, dětské hračky, DVD přehrávač. Pobyt není možný se psem.

**Parkování:** U chaty.

**Letní aktivity:** Koupání - cca 0,5 až 1 km Velké Dářko, cca 10 km Pilská nádrž u Žďáru nad Sázavou.

**Upozornění:** Prodejna potravin 3 km

Škrdlovice, restaurace 3 km Škrdlovice, 2 letní restaurace u hráze. V chatě není TV, pouze rádio.

Rezervujte na:

[www.cedok.cz/dovolená/4996.html](http://www.cedok.cz/dovolená/4996.html)







## MLADKOV – CHALUPA



**Lokalita:** Východní Čechy

**Středisko:** Mladkov

**Žst./Aus:** Mladkov 1,5 km

**Max. 4 osoby:** 2 pevná lůžka a dvě přistýlky

**Vybavení:** obývací kuchyně s kachlovými kamny s možností vaření, el. sporák s troubou, kávovar, varná konvice, lednice, jídelní kout, sprcha, WC. K dispozici zahradní nábytek, ohniště s posezením a zahradní gril s grilovací soupravou. Pozemek je oplocený.

**Parkování:** U chalupy.

**Letní aktivity:** Přehrada Pastviny 6 km.

**Informace:** Místní poplatky nejsou zahrnuty v ceně pobytu – úhrada na místě.

**Upozornění:** Nástup na pobyt mezi 13.00 až 14.00 hodinou. Odběr vody se hradí hotově podle stavu vodoměru.

Rezervujte na:

[www.cedok.cz/dovolena/5031.html](http://www.cedok.cz/dovolena/5031.html)



## CHŘIBY – CHATA



**Lokalita:** Brněnská přehrada

**Středisko:** Chřiby

**Pošta:** Brno - Bystrc

**Žst:** Brno 12 km

**Aus:** Brno - Bystrc 2 km

**Max. 12 osob:** 2/5 a 2 lůžka v obývacím pokoji, na vyžádání možná navíc 1 přistýlka.

**Poloha:** Samostatná chata s oploceným pozemkem v těsné blízkosti přehradní nádrže.

**Vybavení:** Kamna na ušlechtilá paliva, 2x sprcha s teplou vodou, 3x WC v chatě, kuchyně s vybavením, televizor, rádio, chladnička. Obývací

vstupní hala s jídelním stolem, moderně vybavená kuchyň v suterénu - 2x el. vařič, 2x rychlovarná konvice, fritovací hrniec, remoska, 2x mikrovlnná trouba, žehlička. Přímotopy ve všech místnostech vč. koupelen a WC. K dispozici zahrada 3 tis. m<sup>2</sup>, besídka, zahradní nábytek, slunečník, ohniště.

**Parkování:** U chaty.

**Letní aktivity:** Koupání - brněnská přehrada cca 100 m, hotelový bazén cca 1 km (H. Santon).

**Upozornění:** V ceně pobytu je spotřeba el. energie do 100 kWh, vody

do 4 m<sup>3</sup>, spotřeba nad limit se hradí v místě. Ubytování 1 osoby nebo dítěte nad stanovenou kapacitu lůžek je možné na přistýlce za příplatek 500 Kč.

**Informace:** Prodejna potravin 2 km (Bystrc - Penny), restaurace 250 m (Bystrc). Chata je vhodná pro dvě spřátelené rodiny. Při obsazení menšího počtu osob bude 1 ložnice uzavřena.

Rezervujte na:

[www.cedok.cz/dovolena/4991.html](http://www.cedok.cz/dovolena/4991.html)





## MOSTKOVICE – CHATA



**Lokalita:** Plumlovská přehrada  
**Středisko:** Mostkovice  
**Pošta:** Mostkovice  
**Žst:** Prostějov 7 km  
**Aus:** Plumlov - přehrada 150 m  
**Max. 4 osoby:** 1/3 a 1 přistýlka  
**Poloha:** V chatové oblasti, v blízkosti Plumlovské přehrady.

**Vybavení:** Kamna na tuhá paliva, studená voda ve vlastní studni na zahradě (5 m), chemické WC v chatě, televizor, rádio, chladnička, kuchyňský kout s vybavením (rychlouhřadná konvice, el.sporák, remoska, toustovač, mikrovlnná trouba), obývací pokoj s jídelním stolem a krbem. Zahradní posezení, ohniště, zahradní sprcha.

**Parkování:** Na oploceném pozemku. Příjezd k chatě po zpevněné polní cestě cca 80 m.

**Letní aktivity:** Koupání - přehrada cca 200 m

**Upozornění:** Prodejna potravin cca 1 km (Plumlov), restaurace cca 1 km (Plumlov).

Rezervujte na:  
[www.cedok.cz/dovoleny/4998.html](http://www.cedok.cz/dovoleny/4998.html)

## PODKOPNÁ LHOTA – UBYTOVÁNÍ V SOUKROMÍ



**Lokalita:** Valašsko  
**Pošta:** Trnava cca 1 km  
**Žst:** Lípa cca 12 km  
**Aus:** Podkopná Lhota cca 20 m  
**Max. 29 osoby:** pokoje 2x 2+0, 2x 3+0, 1x 4+0, 3x 5+0  
**Vybavení:** Levné ubytování v soukromí rodinného domu, v pokojích dvou až pětilůžkových s vlastním příslušenstvím. K dispozici WiFi v celém

objektu zdarma. V objektu nelze vařit. Možnost celodenního stravování cca 800 m od domu v příjemném prostředí rodinné pekárny a hostince v Trnavě.

**Koupání:** Ostraka cca 12 km (přírodní koupání, rybolov), Zlín cca 17 km (městský bazén), Luhačovice cca 25 km (přehrada).

**Parkování:** Před domem zdarma.

**Upozornění:** Nástup na pobyt v sobotu od 14.00 hod., ukončení pobytu v pátek do 10.00 hod. Jiný nástup a počet nocí není možný. Pobyt je možný se psem - úhrada na místě 100 Kč/noc. Dítě do 3 let zdarma.

Rezervujte na:  
[www.cedok.cz/dovoleny/7938.html](http://www.cedok.cz/dovoleny/7938.html)

## ČELADNÁ – CHATA



**Lokalita:** Beskydy  
**Středisko:** Čeladná  
**Pošta:** Čeladná  
**Žst:** Čeladná 300 m  
**Aus:** Čeladná 200 m  
**Max. 6 osob:** 3/2 ložnice v podkroví. Možnost doobjednat 1 přistýlku pro dítě za úhradu na místě.  
**Poloha:** Chata se nachází v krásném prostředí rekreační oblasti Čeladné.

**Vybavení:** Kuchyň (kuchyňský kout v obývacím pokoji, čtyřplotýnkový plynový sporák s elektrickou troubou, lednice, mrazák, varná konvice, mikrovlnná trouba. Z obývacího pokoje vedou dřevěné schody do podkroví, kde je ubytování ve 3 dvouložkových oddělených ložnicích (zasouvacími dveřmi), možnost za-

půjčení dětské postýlky. TV. Koupelna (sprchový kout s parním boxem, bidet, WC). Internet non-stop zdarma, venkovní zahradní altán, posezení a možnost grilování, dětská trampolína, dětský bazének, sklu-zavka pro děti, domeček pro děti.

**Parkování:** Pozemek není oplocen, parkování u chaty.

**Letní aktivity:** Turistika, cykloturistika, jezdecký areál a golfové hřiště 2 km. Koupání: v řece u splavu v bezprostřední blízkosti chaty. Ve vzdálenosti cca 4 km je krytý bazén, venkovní bazén, sauna, squash, bowling.

**Upozornění:** V ceně pobytu je zahrnuta spotřeba el. energie do 50 kWh, vyšší se hradí na místě.

Rezervujte na:  
[www.cedok.cz/dovoleny/4963.html](http://www.cedok.cz/dovoleny/4963.html)



## HRANICE NA MORAVĚ - SLAVÍČ - CHALUPA



**Lokalita:** Beskydy  
**Středisko:** Hranice na Moravě - Slavíč  
**Pošta:** Drahotuše  
**Žst:** Hranice na Moravě 7 km  
**Aus:** Slavíč 1 km  
**Max. 9 osob:** 1/2, 1/3, 1/4  
**Poloha:** V prostoru Moravské brány zvané Bečevská brána, která je vklíněna mezi Oderské vrchy a Podbeskydskou pahorkatinou.  
**Vybavení:** Obývací pokoj s krbem, TV SAT, letní kuchyně s terasou, zahradní nábytek, venkovní krb s elektrickým grilem a roštěm, bas-

ketbalový koš, stolní tenis. Kuchyně: sporák, mikrovlnná trouba, lednice, WC a sprcha. Ložnice pro 7 osob jsou v patře, pro 2 osoby v přízemí.

**Parkování:** V uzavřené zahradě.

**Letní aktivity:** Koupání: zahradní bazén o průměru 5,30 m, hloubka 1,30 m, koupaliště v Hranicích na Moravě 7 km, řeka Bečva cca 350 m od chalupy. Okolí vhodné pro cykloturistiku a turistiku.

**Upozornění:** Pobyt se psem pouze malé rasy. V ceně pobytu je zahrnuta spotřeba elektrické energie do 150 kWh za týden, další spotřeba se hradí na místě. Majitel se zdržuje v oddělené části chalupy se zvláštním vchodem.

Rezervujte na:  
[www.cedok.cz/dovolena/4959.html](http://www.cedok.cz/dovolena/4959.html)

## TROJANOVICE - BYSTRÉ - CHATA



**Lokalita:** Beskydy  
**Středisko:** Trojanovice - Bystré  
**Pošta:** Frenštát pod Radhoštěm  
**Žst:** Frenštát pod Radhoštěm 4 km  
**Aus:** Trojanovice - Bystré (rest. Šenk) 500 m  
**Max. 6 osob:** 1/4 (palandy), 2 lůžka v obývacím pokoji (rozkládací gauč).  
**Poloha:** Chata se nachází v krásném prostředí rekreační oblasti Trojanovice.  
**Vybavení:** Obývací pokoj s krbem, kamny, TV. Kuchyň: lednice, dvouplýnkový vařič, nádobí pro 4 osoby, varná konvice, mikrovlnná trouba. WC, sprcha. Ložnice. Terasa s posezením, zahradní udírna, ohniště. Pozemek je částečně oplocen.  
**Parkování:** U chaty.  
**Letní aktivity:** Turistika, cykloturis-

tika. Koupání: potok s přehradou přímo pod chatou, aquapark s tobogany a krytý bazén ve Frenštátě pod Radhoštěm 4 km.

**Zimní aktivity:** Lyžařský vlek cca 500 m od chaty, lyžařský areál Pustevny cca 3 km, 7 vleků, technické zasněžování.

**Upozornění:** V ceně je zahrnuta spotřeba el. energie do 50 kWh. Vyšší se hradí na místě. Při nástupu na pobyt se hradí kauce ve výši 1 000 Kč.

Rezervujte na:  
[www.cedok.cz/dovolena/4944.html](http://www.cedok.cz/dovolena/4944.html)

## JANOVÁ - „U SCHMIDTŮ“ - CHALUPA



**Lokalita:** Beskydy  
**Středisko:** Janová  
**Pošta:** Janová **Žst:** Janová 500 m  
**Aus:** Janová 300 m  
**Max. 6 osob:** 1/3, 1/2, 1 přistýlka v obývacím pokoji (sedací souprava).  
**Poloha:** Původní valašská dřevěnice s výhledem do údolí řeky Bečvy na okraji vesnice.  
**Vybavení:** Kuchyň: chladnička s mrazákem, elektrický sporák, mikrovlnka, varná konvice, jídelní kout se stylovým nábytkem, obývací pokoj s TV, WC, sprcha. Venkovní krb s roštěm, ohniště s posezením, pískoviště. Pozemek je oplocen.  
**Parkování:** 3 auta na oploceném pozemku.  
**Letní aktivity:** Nová cyklostezka

Bečva (vhodná i pro kolečkové brusle). Koupání: řeka Bečva 300 m, Městské lázně Vsetín 5 km, šterkoviště Nový Hrozenkov 12 km.

**Upozornění:** V ceně pobytu je zahrnuta spotřeba elektrické energie do 50 kWh. Vyšší spotřeba se doplácí na místě. Poslední úsek příjezdové cesty k chalupě je do strmého kopce.

Rezervujte na:  
[www.cedok.cz/dovolena/4949.html](http://www.cedok.cz/dovolena/4949.html)





## VELKÉ KARLOVICE – CHATA „LENKA“



**Lokalita:** Beskydy  
**Středisko:** Velké Karlovice - Soláň  
**Pošta:** Velké Karlovice  
**Žst:** Velké Karlovice 5 km  
**Aus:** V. Karlovice, Bzové – Soláň, rozcestí 150 m  
**Max. 8 osob:** 2/3 v podkroví, 1/2 v 1. podlaží. Možnost doobjednat 1 přistýlku v obývacím pokoji za úhradu na místě.  
**Poloha:** Pod vrcholem Soláně.  
**Vybavení:** Nový nábytek vč. venkovního posezení. Nová kuchyňská linka, varná deska, lednička, mikrovlnka. V obývací pokoj (otopný krb,

TV SAT, DC a DVD). WiFi. Ložnice jsou v podkroví, nové váleudy a postele se zdravotní matrací. Sprcha, WC, v koupelně podlahové topení. Dvě terasy, částečně zastřešené, posezení, venkovní krb, kolárna.  
**Parkování:** Na oploceném pozemku, kryté stání pod terasou.  
**Letní aktivity:** Krytý bazén a sauna v hotelu Luka 150 m (na objednávku), koupaliště Velké Karlovice 5 km. K dispozici cyklomapy.  
**Zimní aktivity:** Sjezdovka přímo pod chatou (380 metrů), sjezdovka na Soláni 3 km,

sjezdovky různé náročnosti středisko Kyčerka 6 km, sjezdovka U kameného motu 6 km, Razula 10 km. Běžecké trati v okolí, různé náročnosti, východisko cca 150 m od chaty.  
**Upozornění:** Topení do krbu se hradí na místě. Pes pouze malé rasy za poplatek na místě. Při nástupu na pobyt je nutné uhradit kauci ve výši 1 500 Kč.

Rezervujte na:  
[www.cedok.cz/dovolena/4935.html](http://www.cedok.cz/dovolena/4935.html)



## VSETÍN - POTŮČKY – CHATA



**Lokalita:** Beskydy  
**Středisko:** Vsetín - Potůčky  
**Pošta:** Vsetín  
**Žst/Aus:** Vsetín 2 km  
**Max. 6 osob:** 1/2 v přízemí, 1/4

v podkroví, 1 přistýlka v obývacím pokoji.  
**Poloha:** Na okraji Vsetína (cca 2 km z centra).  
**Vybavení:** Obývací pokoj s kuchyňským koutem a krbovými kamny na dřevo, TV SAT, DVD, mikrovlnka, toustovač, pračka, sprcha a WC, zahradní nábytek, terasa, venkovní krb s posezením, pískoviště, dětské hřiště, branka na kopanou, basketbalový koš, šipky, houpačka. Do ložnice v podkroví vedou strmější schody.

**Parkování:** Jedno auto zastřešené stání, dvě auta na oploceném pozemku.  
**Koupání:** Zahradní bazén o průměru 3,6 m, hloubka 0,9 m, městské lázně s koupalištěm a tobogánem ve Vsetíně 1,5 km.  
**Upozornění:** V ceně pobytu je zahrnuta spotřeba elektrické energie do 30 kWh, další spotřeba se hradí na místě. Pes pouze malé rasy.

Rezervujte na:  
[www.cedok.cz/dovolena/4950.html](http://www.cedok.cz/dovolena/4950.html)





Užijte si dovolenou s opalovacími krémy  
a kosmetikou RITUALS.

Nakupujte online: [www.rituals.cz](http://www.rituals.cz)



# Lázně & wellness





## SPA & WELLNESS HOTEL KONOPIŠTĚ 🏊🏊🏊🏊



### SPA & WELLNESS HOTEL

**Poloha:** Golf Resort Konopiště nabízí služby rozsáhlého Spa & Wellness centra, které je umístěno přímo v areálu resortu, 40 km jižně od Prahy.

**Vybavení:** v areálu se nachází tři hotelové budovy, restaurace, golfové hřiště, myčka aut a rozsáhlé Spa & Wellness centrum – venkovní a vnitřní bazén, whirlpool, solná lázeň, Kneippův chodník, sauna, pára, inhalace, masáže, zábaly, koupele, solární louka, fitness. V zimním období je k dispozici lyžařský areál - 300 m dlouhá sjezdovka s průměrným sklonem 10% se dvěma vleky délky 300 a 50 metrů, běžkařské trasy v délce 10 km. Přímou u sjezdovky je stánek s občerstvením. Další doplňkové aktivity - bruslení na rybnících a zimní lov pstruhů na dírky. Ve společných prostorách Wi-Fi zdarma. V letním období je okolí vhodné pro výlety, cykloturistiku, koupaní v hotelových bazénech.

**Ubytování:** Dvoulůžkové pokoje s možností přistýlky, vybavené stylovým nábytkem, WC, sprcha nebo vana, SAT TV, minibar a trezor.

**Stravování:** Dle programu. Snídaně formou bufetu, večere výběrem z denního menu (polévka a hlavní jídlo).

### Informace

Parkování v areálu zdarma. Místní poplatek není zahrnut v ceně pobytu - úhrada na místě. Termíny dle požadavku zákazníka od úterý do neděle. V pondělí není Spa & Wellness centrum v provozu.

### Nabídka programů:

#### RELAX VÍKEND – 2 noci

**Program:** 2x ubytování se snídaní, 2 wellness procedury (pro ni, případně pro něj) dle vlastního výběru z následující nabídky: Sluneční louka (30 min.), Inhalace minerální voda, olej (30 min.), Rybičky Garra Ruffa (30 min.), Rašelinové koupel, Aromaterapeutická koupel, Uhlíčitá koupel se solí z Mrtvého moře, Magnesiumová koupel, Rašelinové obklady, Parafinové obklady (med nebo ajurvédské byliny), Parafinový zábal rukou. Cena na osobu: 2 700 Kč

#### BEAUTY VÍKEND – 2 noci

**Program:** 2x ubytování se snídaní, 1x Beauty balíček (pro ni, případně pro něj) dle vlastního výběru z následující nabídky balíčků:

##### Balíček A

1. výběr: sluneční louka, Garra Ruffa nebo inhalace (30´)
2. výběr z koupelí: rašelinová, uhlíčitá, magnesiumová nebo aromaterapeutická
3. výběr z masáží: sportovní, relaxační nebo ajurvédská

##### Balíček B

1. výběr z koupelí: Kleopatřina nebo mořské řasy
2. výběr z lokálních obkladů: rašelinový nebo parafinový
3. výběr z pleťových masek: jílová, mořské řasy nebo hydratační

##### Balíček C

1. výběr z koupelí: Kleopatřina nebo mořské řasy
2. výběr z ošetření pleti: komplexní hydratační péče nebo galvanizace luxus
3. výběr: sluneční louka, Garra Ruffa nebo inhalace (30´)

##### Balíček D

1. výběr z koupelí: rašelinová, uhlíčitá, magnesiumová nebo aromaterapeutická
2. výběr z celotělových zábalů: rašelinový, jílový, mořské řasy nebo zeštíhlující čokoláda
3. výběr z pleťových masek: jílová, mořské řasy nebo hydratační

##### Balíček E

1. výběr z koupelí: rašelinová, uhlíčitá, magnesiumová nebo aromaterapeutická

2. výběr z masáží: sportovní, relaxační nebo ajurvédská
3. výběr z pleťových masek: jílová, mořské řasy nebo hydratační

##### Balíček F

1. výběr z celotělových zábalů: zeštíhlující čokoládový nebo z mořských řas
2. galvanoterapie vybraných tělových partií
3. výběr: sluneční louka, Garra Ruffa nebo inhalace (30´)

Cena na osobu: od 3 350 Kč

### U všech pobytů dále:

neomezený vstup do bazénové a saunové části wellness centra (whirlpool, bazén vnitřní, venkovní, lázeň se slanou vodou, Kneippův chodník, sauna, pára, posilovna s kardio zónou), neomezený vstup na driving range, devítijamkové golfové hřiště, možnost zdarma využít půjčovnu kol, nordic walking, 20% sleva na všechny další procedury balneo centra, 35% sleva na fee obou mistrovských hřišť i půjčovné cartů.



Aktuální ceny na:  
[www.cedok.cz/dovolena/3094.html](http://www.cedok.cz/dovolena/3094.html)



## SPA HOTEL FELICITAS 🍷🍷🍷🍷



### SPA HOTEL FELICITAS

**Poloha:** Hotel leží přímo v srdci Poděbrad na pěší kolonádě naproti centrální fontáně.

**Vybavení:** Restaurace s kavárnou, bar, sauna, bazén, kosmetika, půjčovna kol a kolečkových bruslí. Součástí hotelu je moderní léčebné a rehabilitační centrum pro léčbu srdečních cévních chorob a nemocí pohybového aparátu.

**Ubytování:** Dvoulůžkové pokoje s možností obsazení jen jednou osobou, sprcha, WC, TV SAT, lednička, trezor, fén. WiFi v celém hotelu zdarma.

**Stravování:** Dle jednotlivých programů – snídaně formou bufetu, večeře – kombinace bufetu a ala carte, oběd – výběr z tříchodového menu včetně salátového bufetu. Pramen minerální vody přístupný v hotelové recepci. Při polopenzi začínají služby večeří, při plné penzi obědem (příjezd 11.00 – 12.00 hod.).

### Informace

Parkování za poplatek na hotelovém parkovišti nebo v garáži. Příjezd vlak i bus: st. Poděbrady, dále k hotelu pěšky cca 5 minut po kolonádě.

Pokoje s výhledem do parku s klimatizací na vyžádání za příplatek. Další nabídky a programy viz [www.cedok.cz](http://www.cedok.cz)

### Nabídka programů:

#### RELAXAČNÍ POBYT WELLNESS

(prodloužený pobyt)  
3 noci, polopenze, možnost zajištění pobytu i na 2 noci.

**Program:** 1x rašelínová koupel, 1x částečná ruční masáž, 1x osvěžující citrusová koupel v měděné vaně, 1x vonný parafínový zábal na ruce, 1x masážní lůžko Hydrojet, 1x vstup do saunového světa.  
Cena na osobu od 6 490 Kč

#### POBYT FELICITAS – „HIT“

2 noci, polopenze  
**Program:** 1x lékařská konzultace, 1x přísadová koupel, 1x částečná aroma masáž, 1x rašelinový obklad, 1x masážní lůžko Hydrojet.  
Cena na osobu od 4 890 Kč

#### POBYT SPA DE LUXE „OPRAVDOVÝ ZÁŽITEK“

5 nocí, polopenze  
**Program:** 1x lékařská konzultace,

1x masáž se zábalem (75 minut), 1x masáž se zábalem (55 minut), 1x osvěžující citrusová koupel, 1x parafínový zábal na ruce, 1x masážní lůžko Hydrojet, 1x rehabilitační cvičení v bazénu, 1x částečná aroma masáž.  
Cena na osobu od 9 490 Kč

#### POBYT MINI

2 noci (neděle-pátek), polopenze  
**Program:** 1x lékařská konzultace, 1x uhlíčitá koupel v Poděbradce, 1x částečná aroma masáž, 1x rašelinový obklad.  
Cena na osobu od 3 690 Kč

#### POBYT POHLAZENÍ VAŠICH ZAD

2 noci, polopenze  
**Program:** 1x lékařská konzultace, 1x teplé pohlazení (rašelinový obklad zad a částečná klasická masáž 50 minut), 1x částečná aroma masáž, 1x uvolňující rašelinová koupel.  
Cena na osobu od 5 390 Kč

#### LÁZEŇSKÝ POBYT VITAL

6 nocí, plná penze (možnost prodloužení pobytu dle přání)  
**Program:** 2 procedury denně (pondělí – sobota), včetně vstupní prohlídky, která se započítává do

počtu procedur. Výstupní prohlídka u pobytů od 13 nocí.  
Cena na osobu od 10 800 Kč

#### POBYT POMERANČOVÝ SEN

3 noci, polopenze  
**Program:** 1x lékařská konzultace, 1x Pomerančový sen (peeling, zábal a částečná masáž), 1x přísadová koupel, 1x vonný parafínový zábal na ruce, 1x masážní lůžko Hydrojet, 1x sametový zábal na chodidla.  
Cena na osobu od 6 890 Kč

#### U všech pobytů:

volný vstup do hotelového bazénu ve vypsanych časech, relaxační zóna, zapůjčení županu. Welcome drink, pitná kúra minerální voda Poděbradka.



Aktuální ceny na:  
[www.cedok.cz/dovolena/1971.html](http://www.cedok.cz/dovolena/1971.html)



HOTEL ZIMNÍ LÁZNĚ 🏊🏊🏊 / HOTEL LIBENSKÝ 🏊🏊🏊🏊



Hotel Zimní lázně



Hotel Libenský



Hotel Libenský

**HOTEL ZIMNÍ LÁZNĚ**

**Poloha:** Hotel se nachází v lázeňském centru města.

**Vybavení:** Rehabilitační bazén, výtah. Hotel je propojen s hotelem Libenský proskleným koridorem. Léčebné a relaxační procedury jsou zajištěny v balneocentru Libenský nebo v budově Letních lázní ve vzdálenosti cca 100 m.

**HOTEL ZÁMEČEK**

**Poloha:** Nachází se cca 600 m od lázeňské kolonády v krásném prostředí lužního lesoparku, přímo na nábřeží Labe. Má hlavní budovu a depandanci.

**Vybavení:** Restaurace, kavárna, bar, lobby, room service, salonky, balneocentrum, služby odborného lékaře.

**HOTEL BELLEVUE - TLAPÁK**

**Poloha:** Hotel se nachází přímo na kolonádě, vedle hotelu Libenský.

**Vybavení:** Restaurace, recepce, výtah. Procedury v hotelu Libenský nebo v budově lázní. (cca 150 m od hotelu).

**HOTEL LIBUŠE**

**Poloha:** Na okraji lázeňského parku a kolonády v blízkosti náměstí, od budovy Centrálních lázní cca 30 m.

**Vybavení:** Restaurace, recepce, zahradní restaurace, výtah.

**HOTEL LIBENSKÝ**

**Poloha:** Hotel se nachází přímo na kolonádě.

**Vybavení:** Restaurace (i pro hotel Zimní lázně), solná jeskyně, balneoprovoz, ordinace lékařů, výtah.

**Pro všechny hotely platí:**

**Stravování:** dle programů, snídaně bufetovým způsobem, večere výběr z menu.

**Ubytování:** jedno až dvouúžkový pokoj, WC, sprcha, TV SAT, lednice. Jiné typy pokojů jsou na vyžádání.

**Informace**

Parkování před hotely nebo na parkovišti za poplatek: 1-4 noci 70 Kč/noc, 5-13 nocí za 50 Kč/noc, 14 a více nocí za 40 Kč/noc.

Lázeňský poplatek není zahrnut v ceně pobytu – úhrada na místě.

Není-li uvedeno jinak, nástup na pobyt je od 14:00 hod, u pobytů s plnou penzí končí obědem, u pobytů

s polopenzí snídaní. Příplatek za jednolůžkový pokoj: od 200 do 300 Kč (dle sezony) osoba/noc. Děti do 18 let nemohou absolvovat žádnou proceduru.

Dětské slevy jsou poskytovány z hotelového ubytování. Cenu sdělí prodejce. Postýlky a přistýlky jsou na vyžádání.



LIBUŠE 🏡🏡🏡 / ZÁMEČEK 🏡🏡🏡 / BELLEVUE – TLAPÁK 🏡🏡🏡



**Nabídka programů:**

**RELAXACE V TÝDNU**

2 noci, polopenze  
**Program:** 1x částečná masáž levandulová, 1x parafinový zábal rukou, 1x uhlčitá koupel, 1x solná jeskyně – dospělí, poukázka do kavárny.  
 Cena na osobu od 2 790 Kč

**LÁZNĚ NA ZKOUŠKU**

2 noci, polopenze  
**Program:** 1x uhlčitá koupel, 1x klasická částečná masáž, 1x solná jeskyně – dospělí, poukázka do kavárny.  
 Cena na osobu od 2 890 Kč

**VÍKEND EXCLUSIVE V HOTELU TLAPÁK A LIBENSKÝ**

2 noci, plná penze  
**Program:** 1x uhlčitá koupel, 1x aroma masáž celotělová, 1x celotělový zábal – brusinkový, 1x parní sauna, 1x solná jeskyně – dospělí, 1x láhev sektu na pokoj, 1x poukázka do kavárny.  
 Cena na osobu od 4 790 Kč

**LÁZNĚ NA 4 DNY**

3 noci, polopenze  
**Program:** 1x uhlčitá koupel, 1x přísadová koupel – jalovcová s rakytníkem, 1x klasická masáž částečná, 1x zábal jalovcový – částečný, 1x solná jeskyně – dospělí, 1x poukázka do kavárny.  
 Cena na osobu od 4 390 Kč

**ZÁMECKÝ AKTIVNÍ TÝDEN – V HOTELU ZÁMEČEK**

5 nocí, polopenze  
**Program:** 1x uhlčitá koupel, 1x přísadová koupel – mořská sůl, 1x klasická celková masáž, 1x mořská masáž, 1x infra sauna, 1x solná jeskyně – dospělí, 1x poukázka do kavárny.  
 Cena na osobu od 6 990 Kč

**LÁZEŇSKÝ TÝDEN V PODĚBRADECH**

6 nocí polopenze  
**Program:** 1x uhlčitá koupel, 1x perličková koupel, 1x přísadová koupel Kneipp, 1x klasická částečná masáž, 1x Candella masáž, 1x parafinový zábal rukou, 1x částečný zábal – čokoládový, 2x solná jeskyně – dospělí, 1x poukázka do kavárny.  
 Cena na osobu od 7 990 Kč

**SENIORSKÝ POBYT 5 NOCÍ**

5 nocí, polopenze (možnost prodloužení pobytu na 7 nocí)  
**Program:** 1x lékařská konzultace, 4x uhlčitá koupel, 1x klasická částečná masáž, 1x solná jeskyně – dospělí, 1x poukázka do kavárny.  
 Cena na osobu od 5 690 Kč

**DÁMSKÝ VÍKEND**

2 noci, polopenze  
**Program:** 1x přísadová koupel – růžová, 1x částečná masáž – růžová, 1x parafinový zábal rukou, 1x solná jeskyně – dospělí, 1x poukázka do kavárny.  
 Cena na osobu od 2 990 Kč

**RELAX PRO MUŽE**

2 noci, polopenze  
**Program:** 1x přísadová koupel – whisky, 1x částečná masáž – whisky, 1x infra sauna, 1x solná jeskyně, 1x poukázka do kavárny.  
 Cena na osobu od 2 990 Kč

**VÍKEND PRO DVA**

2 noci, plná penze  
**Program pro ženu:** 1x uhlčitá koupel, 1x částečná masáž – brusinková, 1x infra sauna, 1x solná jeskyně, 1x poukázka do kavárny.  
**Program pro muže:** 1x uhlčitá koupel, 1x částečná masáž – koprná, 1x infra sauna, 1x solná jeskyně, 1x poukázka do kavárny.  
 Cena pro dva od 6 790 Kč

**REKONDIČNÍ POBYT**

11 nocí, polopenze  
**Program:** 1x lékařská konzultace, 4x uhlčitá koupel, 1x perličková koupel, 1x bahenní zábal z mrtvého moře, 1x klasická částečná masáž, 1x částečná masáž Aloe vera, 1x aroma masáž celotělová, 3x solná jeskyně, 1x poukázka do kavárny.  
 Cena na osobu od 11 890 Kč

Aktuální ceny na: [www.cedok.cz/dovolena/1932.html](http://www.cedok.cz/dovolena/1932.html) | [1938.html](http://www.cedok.cz/dovolena/1938.html) | [1953.html](http://www.cedok.cz/dovolena/1953.html) | [1939.html](http://www.cedok.cz/dovolena/1939.html) | [1979.html](http://www.cedok.cz/dovolena/1979.html)





## LÁZEŇSKÉ DOMY CÍSAŘSKÉ LÁZNĚ a BEETHOVEN



Císařské lázně



LD Beethoven



### CÍSAŘSKÉ LÁZNĚ

**Poloha:** Impozantní budova Císařských lázní leží v klidné části města. Náleží k historicky nejstarším domům v Teplicích, v minulosti zde byla poskytována lázeňská péče císaři Františku Josefu I., na jehož počest byl lázeňský dům pojmenován.

**Vybavení:** V budově je umístěna klinika CLT, vybavená špičkovým lékařským diagnostickým zařízením, nachází se zde kompletní balneoprovoz, termální bazén. K dispozici je jídelna, fitness, kavárna s letní terasou a tanečním parketem. Pokoje jsou po rekonstrukci. Možnost bezplatného připojení k internetu.

### LÁZEŇSKÝ DŮM BEETHOVEN

**Poloha:** Hotel je součástí historického jádra města a vznikl architektonickým propojením původních lázeňských domů. Nachází se v klidné části Teplic obklopen rozsáhlými parky a cca 3 minuty chůze od Císařských lázní.

**Vybavení:** K dispozici je prostorná jídelna, kompletní balneoprovoz, termální rehabilitační bazén, Café Restaurant Beethoven, Oplátkárna, solárium, kosmetika, pedikúra, kou-

pací pláště. Možnost bezplatného připojení k internetu v hale recepce a v prostoru zimní zahrady.

#### Pro všechny hotely platí:

**Ubytování:** jedno- a dvoulůžkové pokoje, sprcha, WC, telefon, lednička, TV a SAT.

**Stravování:** Snídaně formou bufetu, nabídka nápojů, večeře i oběd dle programu.

#### Informace

Příjezd vlak i bus: stanice Teplice v Čechách, dále trolejbusem ke stanici U Divadla.

Parkování na hlídaném parkovišti u hotelu za poplatek.

Lázeňský poplatek – není zahrnut v ceně pobytu – úhrada na místě.

#### Nabídka programů:

##### LÉČEBNÝ POBYT KLASIK

7 nocí, možnost prodloužení na 14 nocí nebo na doporučených 21 nocí. Nástup na pobyt od 12 hod., ukončení pobytu do 10 hod. (zahájení obědem, ukončení snídaní).

**Stravování:** plná penze – snídaně for-

mou bufetu, večeře i oběd výběrem z 5 druhů hlavních jídel, zeleninový bufet, nabídka nápojů. Výběr z nabídky je od druhého dne.

**Program:** vstupní a výstupní lékařská prohlídka, 1x týdně kontrolní prohlídka (při pobytu nad 15 nocí), 21 procedur týdně dle doporučení lékaře, neděle vždy bez léčení, 1x denně vstup do termálního bazénu na 1 hodinu, pitná kúra „Bílinská kyselka“ bez pohárku, k dispozici župan.

Cena na osobu od 11 750 Kč

##### BALÍČEK LUDWIG VAN BEETHOVEN

4 noci (čtvrtek–pondělí nebo všední dny) v LD Beethoven. Nástup na pobyt od 15.00 hod., ukončení pobytu do 12.30 hod. (zahájení večeří, ukončení snídaní).

**Stravování:** polopenze – snídaně formou bufetu, nabídka nápojů, večeře (předkrm a hlavní jídlo) výběrem z minutkového jídelního lístku do počtu 20 hostů, nad 20 osob teplý bufet. Možnost dokoupení plné penze.

**Program:** 1x termální koupel, 1x částečná ruční masáž, 1x přísadová bylinná koupel, 1x masáž plosky nohy, 1x solná jeskyně (Kamenné lázně), 1x fototerapie v kom-

binaci s oxygenoterapií. 1x denně vstup do termálního bazénu na 1 hodinu, volný vstup do fitness, 1x poukázka na občerstvení do Café Beethoven v hodnotě 100 Kč. Cena na osobu od 6 300 Kč

##### LÁZEŇSKÁ KÚRA

7 nocí (doporučená délka 2 týdny) Nástup na pobyt od 12.00 hod., ukončení 10.00 hod.

**Stravování:** polopenze – snídaně formou bufetu, večeře – výběr z 5 druhů hlavních jídel, zeleninový bufet, nabídka nápojů, výběr z nabídky jídel od druhého dne. V den příjezdu večeře, v den odjezdu snídaně.

**Program:** 13 procedur týdně (od pondělí do soboty) dle doporučení lékaře. 1x týdně volný vstup do termálního bazénu na 1 hodinu. Neděle bez léčení. Vstupní lékařská prohlídka.

Cena na osobu od 9 800 Kč

Aktuální ceny na:

[www.cedok.cz/dovolena/1991.html](http://www.cedok.cz/dovolena/1991.html)  
[www.cedok.cz/dovolena/1990.html](http://www.cedok.cz/dovolena/1990.html)





## LÁZEŇSKÝ DŮM JUDITA 🏊🏊🏊

**LÁZEŇSKÝ DŮM JUDITA**

**Poloha:** Vojenská lázeňská léčebna JUDITA se nachází v lázeňské čtvrti Šanov, uprostřed zeleně v těsné blízkosti rozlehlého parku, který poskytuje příjemné prostředí k odpočinku i relaxaci. Její tradice léčení sahá do počátku 19. století, nyní jako moderní lázeňské zařízení poskytuje léčbu chorob pohybového aparátu, periferního nervového systému a periferních cév.

**Vybavení:** K dispozici je výťah, jídelna, kavárna s internetovým koutkem a Wi-Fi připojení zdarma, knihovna, vlastní balneo provoz, bazén, recepce s doplňkovým prodejem, v letním období posezení na terase.

**Ubytování:** jedno- až dvoulůžkové pokoje, sprcha, WC, TV, lednička, telefon.

**Stravování:** dle programu – snídaně kontinentální v kombinaci s bufetovou nabídkou, oběd a večeře výběr minimálně ze 3 jídel. Strava je připravována dle lázeňského dietního systému, při plné penzi začíná obědem, při polopenzi večeří.

**Informace**

Parkování na odstavné ploše u LD Ju-

ditu zdarma u programu Vítejte v Teplících. U ostatních programů za poplatek 50 Kč za auto denně.

Příjezd vlak i bus: Teplice v Čechách, pokračovat pěšky z kopce ulic Vrchlického (cca 10 minut), nebo trolejbusem č. 3. – zastávka Šanov i.

Lázeňský poplatek není zahrnut v ceně pobytu, úhrada na místě.

Léčebné procedury jsou denně mimo neděli (za neděli je léčení nahrazeno v týdnu), nástupní den je středa, pokoje jsou k dispozici v den příjezdu od 10 hod., v den odjezdu je nutné pokoje opustit do 9 hod. Délku všech pobytů je možné prodloužit.

**Nabídka programů:****VÍTEJTE V TEPLICÍCH**

3 noci, plná penze

**Program:** 1x termální koupel + masáž + zábal, 1x thajská celotělová olejová masáž, 1x vstup do rehabilitačního bazénu s termální vodou, 1x solná jaskyně, možnost zapůjčení holí na Nordic Walking, vstupenka do botanické zahrady v Teplících, parkování.

**TRADIČNÍ LÁZEŇSKÁ LÉČBA**

7 nocí, plná penze, doporučená délka 14 dní

**Program:** vstupní lékařské vyšetření, sestavení individuálního léčebného programu na 7 dní na základě zdravotních problémů (21 procedur za pobyt), nepřetržitě zdravotnické zabezpečení. 2x volný vstup do rehabilitačního bazénu s termální vodou, pitný režim. Osoby starší 70 let s chronickým onemocněním doloží při nástupu na pobyt vyjádření internisty ke schopnosti absolvovat lázeňskou léčbu s použitím horkých termálních pramenů.

Cena na osobu od 10 700 Kč

**LADY POBYT**

7 nocí, polopenze

**Program:** 1x relaxační masáž obličeje a hlavy, 1x thajská celotělová olejová masáž, 1x termální koupel + masáž + zábal, 1x perličková koupel, 1x suchá uhlíčitá koupel, 1x oxynoterapie, 2x vstup do solné jaskyně, 2x vstup do bazénu s termální vodou, 2x vstup do sauny. Zapůjčení županu. Možnost dokoupení

oběda. Léčebné procedury denně mimo neděli.

Cena na osobu od 8 450 Kč

**AKTIVNÍ SENIOR**

7 nocí, plná penze

**Program:** zapůjčení a zácvik chůze s holemi na Nordic walking, vstup do botanické zahrady v Teplících, zapůjčení županu. Lékařská konzultace a sestavení individuálního programu na základě zdravotních problémů (14 procedur za pobyt), pitný režim, nepřetržitě zdravotnické zabezpečení. Osoby starší 70 let s chronickým onemocněním doloží při nástupu na pobyt vyjádření internisty ke schopnosti absolvovat lázeňskou léčbu s použitím horkých termálních pramenů.

Cena na osobu od 9 520 Kč



Aktuální ceny na:  
[www.cedok.cz/  
dovolena/1989.html](http://www.cedok.cz/dovolena/1989.html)



## LÁZEŇSKÉ DOMY 🏡🏡🏡



Kyselka



Blaník



Slovanka



Vítkov



### LÁZEŇSKÉ DOMY

**Poloha:** Léčebné domy (Villy) jsou umístěny v překrásném parku s rybníkem ve vzdálenosti od 50 do 200 m.

**Vybavení:** v LD Pavillonu Dvorana je centrální Velká lázeňská restaurace a Café and Restaurant Letzel. Wi-Fi připojení: v restauraci Pavillonu Dvorana, LD Praděd, LD Říp, LD Vítkov, LD Slovanka a LD Kyselka.

**Ubytování:** Jednolůžkové a dvoulůžkové pokoje se sprchou a WC, TV a pohotovostním telefonem. Ubytování je zajišťováno v budově Blaník, Villa Vítkov a Villa Kyselka. Ostatní Villy jsou na vyžádání.

**Stravování:** Dle programu – snídane formou bufetu, oběd a večeře výběr ze 3 menu, salátový bufet (vyjma nástupního dne), v centrální lázeňské restauraci Pavillonu Dvorana, která je známa výbornou kuchyní. Po dohodě možnost zajištění dietního stravování.

### Informace

Parkování na nehlídaném parkovišti lázní zdarma nebo na 2 uzavřených parkovištích u objektu Villa Kyselka a LD Říp za poplatek.

Příjezd: Mšené – lázně, kaplička, dále cca 500 m k centrální recepci v budově Říp. Mšené – lázně – lázně zastávka v centru lázní.

Lázeňský poplatek – není zahrnut v ceně pobytu – úhrada na místě.

### Nabídka programů:

#### LÉČEBNÝ PROGRAM 50+

(pobyt k omezení bolesti, zejména v oblasti pohybového aparátu). 5 nocí (neděle–pátek), plná penze, doporučený nástup na pobyt od 15.00 do 17.00 hod.

**Program:** 1x lékařská prohlídka, 2x klasická masáž zad, 1x calmonalová koupel, 1x parafinový zábal rukou, 1x slatinný zábal zad, 1x Bylinková koupel z Lázní Mšené, 1x koupel s rašelinovým extraktem.  
Cena na osobu od 6 410 Kč

#### VÍKEND PRO SENIORY

2 noci, plná penze, pobyt začíná obědem a končí obědem, doporučený příjezd mezi 10.00 a 12.00 hodinou. Možnost realizovat i během týdne.

**Program:** 1x Bylinková koupel z Lázní Mšené, 1x parafinový zábal na ruce, 1x vulkanpack (záda), 1x koupel s rašelinovým extraktem, 1x klasická masáž zad.  
Cena na osobu od 3 150 Kč

#### KONOPNÝ LÉČEBNÝ POBYT

4 noci (pondělí–pátek), polopenze, možnost dokoupení plné penze, pobyt začíná večeří a končí snídaní, doporučený příjezd na pobyt od 11.00 hod. do 13.00 hod.

**Program:** 1x lékařská prohlídka, 1x klasická masáž zad, 1x bylinná masáž zad – konopná, 1x koupel

s výtažky z konopí, 1x zábal dolních končetin – konopný, 1x vulkanpack (záda), 1x volné plavání v bazénu (30 minut).  
Cena na osobu od 5 120 Kč

#### LÉČEBNÝ SLATINNÝ TÝDEN

6 nocí (pondělí–neděle), polopenze, pobyt začíná večeří a končí snídaní, možnost dokoupení plné penze, doporučený příjezd na pobyt od 11.00 hod. do 13.00 hod.

**Program:** 1x vstupní lékařské vyšetření, 2x slatinný zábal zad, 1x klasická masáž zad, 1x konopná bylinná masáž zad, 1x koupel s rašelinovým extraktem, 1x parafinový zábal na ruce, 1x magnesiová koupel.  
Cena na osobu od 6 640 Kč

#### VÍKEND MANAGER

2 noci, plná penze, pobyt začíná večeří a končí obědem, doporučený příjezd od 15.00 hod. do 17.00 hod. pobyt je možné realizovat kdykoliv během týdne.

**Program:** 1x bylinná masáž zad (konopná), 1x koupel s rašelinovým extraktem, 1x zábal dolních končetin se zeleným čajem, 1x koupel se solí z Mrtvého moře, 1x parafinový zábal na ruce.  
Cena na osobu od 3 120 Kč

### ZADÁNO PRO ŽENY

2 noci (pátek–neděle), plná penze, pobyt začíná obědem a končí obědem, doporučený příjezd 10.00–12.00 hod.

**Program:** 1x olejová vinná koupel (anticelulitidní), 1x růžový zábal dolních končetin, 1x aroma masáž zad, 1x základní kosmetické ošetření, 1x parafinový zábal na ruce.  
Cena na osobu od 3 600 Kč

### Bonus u všech pobytů

do vyčerpání kapacity nabízených služeb zdarma:

- zapůjčení vybavení na pétanque, ping-pong, kuželky
- zapůjčení kol nebo holí na Nordic Walking
- možnost využití tenisového kurtu
- venkovní posilovny a letních slunečních lázní s lehátky a sprchou



Aktuální ceny na:  
[www.cedok.cz/dovolenaj,6094.html](http://www.cedok.cz/dovolenaj,6094.html)



## HOTEL NOVÝ DŮM 🏠🏠🏠

**HOTEL NOVÝ DŮM**

**Poloha:** Hotel Nový dům leží v lázeňském parku. Lázeňské procedury jsou částečně v hotelu Nový dům a částečně se na ně dochází přes lázeňský park cca 150 m.

**Vybavení:** Guest servis, hlavní recepce, vyhlídková terasa, fitness, kavárna, část balneoprovozu, výtah, částečně bezbarierový přístup, mini-

golf, WiFi připojení. Zapůjčení županu zdarma, tenisové kurty, kulečnický, stolní tenis, horská kola, petanque, pronájem trezoru a minibaru.

**Ubytování:** Jedno- a dvoulůžkové pokoje, sprcha, WC, telefon, TV a SAT, rádio, vysoušeč vlasů. Každý pokoj má balkon.

**Stravování:** Je poskytováno v lázeňském domě Ostrava cca 200 m od

ubytování (lázeňským parkem). Polopenze nebo plná penze – formou bufetu (à la carte). Při plné penzi začíná stravování obědem a končí snídaní. Při polopenzi začíná stravování večeří a končí snídaní.

**Informace**

Přjezd bus - st. Lázně Libverda, k hotelu cca 300 m.

Lázeňský poplatek – úhrada na místě. Programy a ceny během listopadu na [www.cedok.cz](http://www.cedok.cz) a u prodejců.



Aktuální ceny na:  
[www.cedok.cz/dovolena/1987.html](http://www.cedok.cz/dovolena/1987.html)



## HOTEL TERRA 🏡🏡🏡



### HOTEL TERRA

**Poloha:** Lázeňský komplex se nachází v krásném prostředí Krkonoš pod Černou horou. Patří k nejstarším lázním v Čechách.

**Vybavení:** LD Terra je propojen s Lázeňským domem, moderní termální bazén s vodní clonou, protiproudem, masážními a perličkovými lůžky, sauna, parní boxy, venkovní parní box, jídelna. Vše je propojeno výtahem. Procedury jsou v Lázeňském domě a v Janském Dvoře - přístup je spojovací chodbou. V Janském Dvoře je i přijímací kancelář a volně přístupná knihovna. Úschovna kol, lyží a vozíků v hotelu Terra. Hotel byl v říjnu otevřen po celkové rekonstrukci.

**Ubytování:** Po rekonstrukci nabízí hotel 4 kategorie ubytování:

**Bellis** nově zrekonstruované 2-lůžkové pokoje vybavené standardní manželskou postelí o šíři 180 cm (z toho 13 pokojů s možností oddělení postelí na dvě samostatná lůžka o šíři 90 cm, 2 pokoje s neoddělitelnou postelí o šíři 180 cm, 1 pokoj s postelemi na pevně oddělenými o šíři 90 cm)

**Iris** nově zrekonstruované 2lůžkové pokoje s balkónem, vybavené standardní manželskou postelí o šíři 180 cm (z toho 3 pokoje s možností oddělení po-

stelí na dvě samostatná lůžka o šíři 90 cm, 1 pokoj s postelemi oddělenými na pevně o šíři 90 cm)

**Lotus** nově zrekonstruovaná apartmá (suite) vybavené standardní manželskou postelí o šíři 180 cm bez možnosti oddělení a s možností přistýlky.

**Veronica** nově zrekonstruované 1lůžkové pokoje vybavené neoddělitelným lůžkem. (z toho 8 pokojů s postelí o šíři 140 cm, 5 pokojů s postelí o šíři 90 cm).

Všechny pokoje jsou vybaveny WC, sprcha, TV, SAT, WiFi, lednice, příruční trezor. Jednolůžkové pokoje jen na vyžádání za příplatek.

### Informace

Děti od 3 do 12 mohou absolvovat hotelový pobyt bez procedur se 30% slevou. Při příjezdu se hosté hlásí v centrální recepci JANSKÝ DVŮR.

Lázeňský poplatek není zahrnut v ceně pobytu – úhrada na místě.

Zapůjčení županu a fénu po celou dobu pobytu, možnost zajištění hotelového ubytování bez procedur a pobytů na přání.

V zimním období slevy na ski pasy a zdarma karta na ski bus. WiFi gratis.

Parkování na hotelovém parkovišti zdarma.

Při příjezdu je vybírána vratná sdržená kauce ve výši 100 Kč/ osoba (čip od pokoje, čipové hodinky do AQUACENTRA, klíče od závorů k parkování).

### Nabídka programů:

#### VÍKENDOVÝ RELAXAČNÍ POBYT

3 noci, (čtvrtek - neděle), polopenze  
**Program:** 1x klasická masáž částečná, 1x havajská masáž částečná, 1x rašelinový zábal, vstup do Aquacentra (1 hodina denně), vstup do fitness centra (1 hodina denně), poukázka na kávu v lázeňské Kolonádě.  
 Cena na osobu od 4 150 Kč

#### LÁZEŇSKÝ POBYT NEJEN PRO SENIORY

4 noci (neděle – čtvrtek), polopenze  
**Program:** 1x Nordic Walking (30 minut instruktáž, 60 minut chůze), 2x parafín, 2x přísadová koupel, 1x cvičení (skupinové) v rehabilitačním bazénu, vstup do Aquacentra (1 hodina denně), vstup do fitness centra (1 hodina denně). Poukázka na kávu v lázeňské Kolonádě.  
 Cena na osobu od 5 145 Kč

#### LÁZEŇSKÁ POHODA

7 nocí (neděle - neděle), polopenze  
**Program:** 1x klasická masáž částečná, 1x havajská masáž částečná, 2x perličková koupel, 2x přísadová koupel, 1x rašelinový zábal, vstup do fitness centra (1 hodina denně), vstup do Aquacentra (1 hodina denně). Poukázka na kávu v lázeňské Kolonádě.  
 Cena na osobu od 8 770 Kč

#### LÉČEBNÝ LÁZEŇSKÝ POBYT

7 nocí, (neděle - neděle) polopenze,  
**Program:** individuální léčebný plán sestavený na základě vstupní lékařské prohlídky, celkem 20 procedur za týden. Vstup do Aquacentra (1 hodina denně), vstup do fitness centra (1 hodina denně). Poukázka na kávu v lázeňské Kolonádě.  
 Cena od 11 700 Kč



Aktuální ceny na:  
[www.cedok.cz/dovolenaj/3026.html](http://www.cedok.cz/dovolenaj/3026.html)



## LÁZEŇSKÝ DŮM VESELÝ 🏊🏊🏊

**LÁZEŇSKÝ DŮM VESELÝ**

**Poloha:** Lázeňský komplex je umístěn na okraji malebného lázeňského městečka Lázně Bohdaneč, které je ukryto mezi lesy a rybníky úrodné polabské nížiny a po staletí je stráženo hradem Kunětická hora.

**Vybavení:** V pavilonu Veselý, který je vstupní budovou do celého areálu je hlavní recepce a rezervační kancelář. V areálu lázní se nachází plavecký bazén, na každé straně vybavený masážními vířivkami. Voda má léčivou sílu minerální vody a teplotu 29–30 °C. K odpočinku a relaxaci slouží Koré – solná jeskyně, na kolonádě jsou obchůdky, kavárna, restaurace, bar. V pavilonu Gočár je půjčovna a úschovna kol, v pavilonu Jubilejní je ordinace, rozpis procedur, část léčebných procedur a jídelny.

**Ubytování:** Dvoulůžkové pokoje, WC, sprcha, TV, lednice, telefon, připojení na internet. V pavilonu Veselý jsou pouze oddělené postele. Na přání je možné zajistit i ubytování v pavilonu Veselý pokoje PLUS: dvoulůžkové pokoje s manželskou postelí. Cena u prodejce. Počet jednolůžkových pokojů je omezen. Na přání je možné zajistit ubytování ve dvoulůžkovém pokoji s obsazením jednou osobou za příplatek.

**Sravnání:** Dle jednotlivých programů- snídaně formou bufetu, obědy a večeře servírované výběrem

ze 3 menu, nealko nápoj, ovocný a zeleninový bufet. Možnost zajištění dietní stravy. U pobytů s polopenzí je možné dokoupit obědy.

**Informace**

Parkování v blízkosti hotelu za poplatek.

Příjezd vlakem do Pardubic a dále od hlavního nádraží trolejbusovou linkou č. 3 až k lázním.

Volně prodejné procedury je nutné rezervovat minimálně 7 dnů před nástupem do lázní.

Lázeňský poplatek není zahrnut v ceně pobytu – úhrada na místě.

Pokud nebude možné zajistit lázeňský dům Veselý, bude nabídnuto ubytování v jiném lázeňském pavilonu.

Nástup na ubytování je od 14.00 hod., uvolnění pokojů do 10.00 hod.

**Nabídka programů:****LÁZNĚ NA ZKOUŠKU**

2 noci, polopenze, s možností dokoupení plné penze

Pobyt začíná večeří a končí snídaní.

**Program:** 1x Wellness přísadová koupel s bylinnou solí nebo bylinným olejem + suchý zábal, 1x klasická masáž částečná, 1x KORÉ solná jeskyně, 1x finská a parní

sauna, 1x whirlpool, 1x hodina plavání v bazénu.

Cena na osobu od 2 960 Kč

**WELLNESS ROZMAZLOVÁNÍ**

3 noci, polopenze, s možností dokoupení plné penze

**Program:** 1x Wellness přísadová koupel s bylinným olejem nebo nepělivým extraktem + suchý zábal, 1x klasická masáž celková, 1x KORÉ solná jeskyně, 1x finská sauna a parní kabina nebo whirlpool, 2x hodina plavání v bazénu.

Cena na osobu od 4 120 Kč

**DOKONALÉ POTĚŠENÍ**

4 noci, polopenze s možností dokoupení plné penze

**Program:** 1x masáž lávovými kameny nebo aroma masáž částečná, 2x wellness přísadová koupel s bylinnou solí nebo bylinným olejem + suchý zábal, 1x avokádový zábal, 1x klasická masáž částečná, 1x finská sauna a parní kabina nebo whirlpool, 3x hodina plavání v bazénu.

Cena na osobu od 5 870 Kč

**AKTIVNÍ SENIOR**

7 nocí, plná penze, pobyt začíná obědem a končí snídaní

**Program:** 1x posouzení zdravotního stavu – prohlídka\*, 1x wellness přísadová koupel s bylinným ole-

jem + suchý zábal, 1x klasická masáž částečná, 1x rašelinové obklady, 1 suchá uhlíčitá koupel, 1x Koré – solná jeskyně, 2x volné plavání v bazénu - rehabilitační.

\* Přesné složení programu určí lékař na základě zjištění aktuálního zdravotního stavu.

Cena na osobu od 8 300 Kč

**BOHDANEČSKÁ REKONDIČNÍ KÚRA**

7 nocí, plná penze, pobyt začíná obědem a končí snídaní

**Program:** 1x vstupní lékařské vyšetření\*, 1x perličková nebo vířivá koupel + suchý zábal, 1x suchá uhlíčitá koupel, 1x klasická masáž celková, 1x individuální rehabilitace, 1x slatinový zábal v zábalové vaně, 2x volné plavání – rehabilitační, 1x Nordic walking.

\* Přesné složení léčebného programu určí lékař na základě aktuálního zdravotního stavu.

Cena na osobu od 9 870 Kč



Aktuální ceny na:  
[www.cedok.cz/  
dovolena/3030.html](http://www.cedok.cz/dovolena/3030.html)

## SPA RESORT TREE OF LIFE 🏊🏊🏊🏊

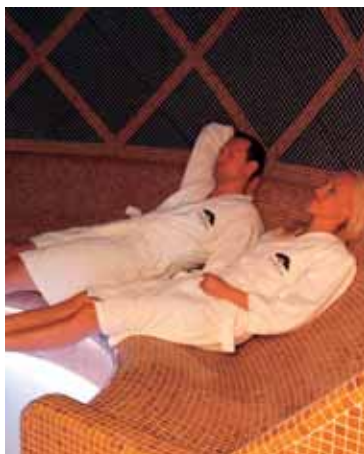

### SPA RESORT TREE OF LIFE

**Poloha:** Tree of Life je vyhledávaný hotel v Lázních Bělohrad a je postaven v příjemném prostředí na břehu rybníka a dubové aleje.

**Vybavení:** Restaurace Vernissage, restaurant Romantica, Exotic Spa a wellness s bazénem. Prosklené kolonádní chodby propojují interiéř s bambusovou zahradou a nabízí dostatek světla ve všech prostorách. Kvalita a úroveň poskytovaných procedur je postavena na dlouholetých zkušenostech a znalostech rehabilitace a tradičního lázeňství a na místní přírodní slatině s léčebnými vlastnostmi. Garantem kvality péče je proškolený a zkušený personál v čele s lékaři, fyzioterapeuty a nutričními specialisty. Portfolio obsahuje více jak 50 procedur - rehabilitační a elektrolyčbou počínaje a aplikací přírodní slatiny, vodoléčbou a masáží konče. Slovo beauty znamená svěží a vitální pleť a zdravou pokožku celého těla. K ošetření obličej se používá kompletní řada německé kosmetiky BABOR.

**Ubytování:** Dvoulůžkové pokoje De luxe (30m2), balkon, koupelna s WC, bidet, klimatizace, TV-SAT, trezor a minibar.

Hotel nabízí i ubytování v prostorných

apartmánech s obývací částí a kuchyňským koutem. Jednolůžkové pokoje a přistýlky na vyžádání.

**Stravování:** Dle programu - bohatý teplý i studený bufet. Kuchyně je zaměřená na lehká a zdravá jídla mezinárodní kuchyně i na moderní varianty tradičních českých pokrmů.

### Informace

Parkování na hotelovém parkovišti zdarma - pro 1 auto.

Lázeňský poplatek je zahrnut v ceně pobytu. Volný vstup do zóny Organic Spa (sauna, sanárium, Kneippův chodník, parní kabina) a hotelového bazénu.

Příjezd bus - st. Lázně Bělohrad, k hotelu cca 5 minut chůze.

### Nabídka programů:

#### SPA VÍKEND

2x ubytování, 2x polopenze formou bufetu, volný vstup do zóny Organic Spa (sauna, sanárium, Kneippův chodník, parní kabina) a hotelového bazénu.

Cena na osobu od 3 600 Kč

### VŠEDNÍ DNY V LÁZNÍCH

4x ubytování, 4x polopenze, 1x aroma masáž nebo klasická masáž celého těla, 1x masáž na vodním lůžku Hydro - Jet, 1x regenerační zábal ve vodním lůžku Soft-pack, 1x přírodní slatinový obklad, 1x regenerační přísadová koupel, 1x indická masáž hlavy, 2x oxygenoterapie, volný vstup do bazénu, volný vstup do Organic Spa (sauna, sanárium, Kneippův chodník, parní kabina).

Cena na osobu od 8 900 Kč

### LÁZEŇSKÝ VÍKEND

2x ubytování, 2x polopenze formou bufetu, 1x masáž na vodním lůžku Hydro-Jet, 1x přírodní slatinový zábal, 1x přírodní slatinový obklad, 1x parafínový zábal rukou, 1x hydromasážní koupel, 1x oxygenoterapie dle prof. Ardena, volný vstup do hotelového bazénu, volný vstup do zóny Exotic Spa.

Cena na osobu od 4 900 Kč

### LUXUSNÍ DÁREK PRO ŽENY

2x ubytování, 2x plná penze (bufet), 1x rituál dle vlastního výběru (peeling, zábal a masáž), 1x kosmetické ošetření Babor Oxygen Vita Balance, 1x masáž na vodním lůžku

Hydro-Jet, 1x oxygenoterapie dle prof. Ardena, 1x indická masáž hlavy, pozdní check-out 14:00 hod., volný vstup do bazénu a volný vstup do Organic Spa. (sauna, sanárium, Kneippův chodník, parní kabina).  
Cena na osobu od 6 400 Kč

### LUXUSNÍ DÁREK PRO MUŽE

2x ubytování, 2x plná penze (bufet), 1x klasická masáž celého těla, 1x přírodní slatinový zábal, 1x kosmetické ošetření s masáží obličej Babor Men, 1x parafínový zábal rukou, 1x mechanický peeling - lufa, 1x masáž na vodním lůžku Hydro-Jet, 1x oxygenoterapie dle prof. Ardena, pozdní check-out 14:00 hod. volný vstup do Organic Spa (sauna, sanárium, Kneippův chodník, parní kabina).  
Cena na osobu od 6 400 Kč



Aktuální ceny na:  
[www.cedok.cz/dovolena/3027.html](http://www.cedok.cz/dovolena/3027.html)



## HOTEL GRAND 🏡🏡🏡, ANNA MARIE 🏡🏡🏡, JANEČEK 🏡🏡🏡



### LÁZEŇSKÉ HOTELY

**Poloha:** Bělohradské slatinné lázně se nachází v malebném městečku s dlouhou lázeňskou tradicí. Léčí se zde převážně klienti s potížemi pohybového aparátu. Bělohradské slatinné lázně jsou postaveny na individuální péči o klienta. Základním zdrojem je sirnoželezitá slatina, která se používá ve formě koupelí, zábalů obkladů, dále řada vodoléčebných procedur (vířivé, perličkové, přísadové i uhlíčitě). Nedílnou součástí jsou různé druhy masáží (klasické reflexní, baňkové, podvodní) a speciální techniky jako je lymfodrenáž, mobilizační techniky, cvičení s fyzioterapeuty, elektroléčba a další. Součástí lázní je i rehabilitační bazén.

**Vybavení:** Jídelna v přízemí hotelu Grand, dvě kavárny, venkovní terasa, rehabilitační bazén. Hotely, bazén, terapeutický blok i jídelna jsou spojeny krytými mosty. V blízkém parku Bažantnice jsou tenisové kurty, minigolfové hřiště a půjčovna horských kol.

**Ubytování:** Ubytování je zajištěno ve 3 lázeňských hotelech v jedno a dvouúžlkových pokojích se sprchou, WC, TV, ledničkou a telefonem. Hotel Grand, Hotel Anna Marie

a Hotel Janeček. Název hotelu bude upřesněn při objednávce.

**Stravování:** Podle jednotlivých programů – klasická česká kuchyně a jídelna vycházející ze zásad zdravé výživy.

### Informace

Parkování v přilehlých ulicích nebo na hotelovém parkovišti za poplatek. Lázeňský poplatek není zahrnut v ceně pobytu – úhrada na místě.

Ubytování v hotelu Grand za příplatek 150 Kč/osoba/noc.

### Nabídka programů:

#### KLASIK LIGHT

*Program je zaměřen na léčbu a prevenci obtíží pohybového ústrojí a je vhodný pro všechny věkové kategorie.* 5 nocí, polopenze, možnost dokoupení plné penze.

**Program:** 2 procedury denně, vstupní komplexní vyšetření, individuální léčebný program sestavuje ošetřující lékař na základě aktuálního zdravotního stavu klienta. Možnost zajištění i programu Klasik – 3 procedury denně.

Cena na osobu od 7 700 Kč

#### NATUR

*Program, který využívá přírodní léčivý zdroj – slatinu.*

7 nocí, polopenze, 10 procedur, možnost dokoupení plné penze.

**Program:** 1x lékařská konzultace, 2x klasická částečná ruční masáž, 1x slatinný zábal + suchý ovin, 1x přísadová koupel + suchý ovin, 2x individuální léčebná tělesná výchova – 30 minut, 2x slatinný zábal + suchý ovin, 1x skupinová léčebná tělesná výchova v bazénu včetně hydroterapie 45 minut, 1x slatinný obklad + suchý ovin. Lékař je oprávněn změnit skladbu procedur dle aktuálního zdravotního stavu klienta. Navržená skladba procedur je tedy orientační. Cena na osobu od 9 800 Kč

#### RELAX

*Tento program využívá procedury k celkovému uvolnění a osvěžení organismu.*

7 nocí, polopenze, 15 procedur, možnost dokoupení plné penze.

**Program:** 1x lékařská konzultace, 2x klasická částečná masáž ruční + sprcha (15 minut), 1x perličková koupel + suchý ovin, 1x přísadová koupel + suchý ovin, 2x uhlíčitá koupel plyná (částečná), 2x slatinný

obklad + suchý ovin, 2x skupinová léčebná tělesná výchova v bazénu včetně hydroterapie 45 minut, 2x individuální inhalace O<sub>2</sub> – 50 minut, 1x speciální přístrojová masáž – hydro – jet, 2x parafínový zábal na ruce. Lékař je oprávněn změnit skladbu procedur dle aktuálního zdravotního stavu klienta. Navržená skladba procedur je tedy orientační. Cena na osobu od 10 360 Kč

#### SENIOR

7 nocí, polopenze, 12 procedur  
**Program:** Vstupní lékařská konzultace, hodina vstup do páry a relaxační zóny, hodina vstup do bazénu v hotelu Grand, 1x zapůjčení holí na chůzi Nordic Walking. Cena na osobu od 9 275 Kč



Aktuální ceny na:  
[www.cedok.cz/dovolena/6724.html](http://www.cedok.cz/dovolena/6724.html)



## HOTEL TOMMY 🍷🍷🍷



### HOTEL TOMMY

**Poloha:** V příměstské části Babí, po celkové rekonstrukci, nabízí komplexní hotelové služby.

**Vybavení:** Restaurace v rustikálním stylu, lobby bar, kongresový sál, wellness centrum, bazén s protiproudem, whirlpool, finská sauna, infrakabina, hydromasážní vana, široká nabídka relaxačních a rekondičních masáží. Hotel je řešen jako bezbariérový a má výtah. Úschovna jízdních kol zdarma. Z důvodu zachování klidné a relaxační atmosféry hotelu, nejsou přijímány děti do 10 let.

**Ubytování:** Dvoulůžkové pokoje, zařízené v moderním zámeckém stylu s příslušenstvím (sprchový kout a WC), TV LCD se SAT, telefon s přímou volbou, pevné připojení na internet. Na každém patře společná lednice.

**Stravování:** Polopenze. Snídaně bufetovým způsobem, večere - tříchodové jednotné menu. Další stravování v rámci provozní doby restaurace, nabídka poledních menu.

### Informace

Parkován na hotelovém, hlídaném parkovišti zdarma.

Lázeňský poplatek je zahrnut v ceně pobytu.

### Nabídka programů:

#### WELLNESS POBYT NEDELE - PÁTEK

5 nocí, polopenze

**Program:** 5x vstup do hotelového bazénu na 30 minut, 2x vstup do vířivé vany whirlpool na 25 min pro 2 osoby, masáž zad a šíje na 30 minut. Cena na osobu 5 295 Kč

#### POBYT S ANTISTRESOVÝM RITUÁLEM

2 noci (nástup možný kdykoliv), polopenze

**Program:** 1x vstup do hotelového bazénu na 30 minut, 1x vstup do vířivé vany whirlpool na 25 min., antistresový rituál pro 2 osoby na 90 min. (prohřátí v infra kabině 30 min., masáž zad a šíje 30 min. a olejový zábal umocněný nosičem tepla 30 min.)

Cena na osobu 2 895 Kč

#### AKTIVNÍ POBYT NA 3 NOCI

3 noci (nástup možný kdykoliv), snídaně

**Program:** ubytování v pokoji economy class, 3x vstup do hotelového bazénu na 30 min. pro 2 osoby, 20% sleva na další procedury hotelového wellness centra. Cena na osobu 2 245 Kč

### HOTELOVÉ UBYTOVÁNÍ

min. 3 noci (nástup možný kdykoliv), polopenze

**Program:** denně vstup do hotelového bazénu na 30 min., 20% sleva na relaxační koupele ve whirlpool, sportovní a relaxační masáže, finskou saunu, infrasaunu.

Cena na osobu 1 000 Kč



Aktuální ceny na:  
[www.cedok.cz/dovolena/4188.html](http://www.cedok.cz/dovolena/4188.html)



## PARKHOTEL KAŠPERSKÉ HORY – ŠUMAVSKÉ LÁZNĚ 🏞️🏞️🏞️🏞️

**PARKHOTEL**

**Poloha:** Hotel v anglickém stylu se nachází na náměstí horského městečka.

**Vybavení:** snídaňová restaurace, hotelová restaurace v loveckém stylu, konferenční salonek, krytý relaxační bazén s protiproudem, vzlínáním a hvězdnou oblohou, relaxační místnost s příjemnou hudbou, sauna, balneoprovoz (perličkové koupele, zábaly, bylinná pára, masáže), kosmetika. Přílehlý energetický a meditační hotelový park s lehátky, hotelová jeskyně, kde probíhá speleoterapie. Dále je k dispozici tenisový kurt, úschovna lyží a kol, půjčovna společenských a parkových her (petang, kriket, badminton,...), Wi-Fi připojení k internetu. Všechny prostory hotelu jsou nekuřácké. K dispozici je výtah. Hotel garantuje klidné prostředí hotelu a hotelového parku. Skladba pokojů a lůžek i lázeňský provoz neumožňuje ubytování rodin s dětmi.

**Ubytování:** Pokoje jsou vybaveny tišovým nábytkem a mramorovou koupelnou v anglickém stylu, převážná část pokojů má vany, SAT-TV, telefon, vysoušeč vlasů, župan a pan-

tofle. V ceně pobytu je volný vstup do hotelového relaxačního bazénu a relaxační místnosti s příjemnou hudbou, energetického a meditačního hotelového parku.

**Stravování:** Snídaně formou bufetu, večere výběrem ze 3 hlavních chodů.

**Informace**

Parkování na elektronicky hlídaném hotelovém parkovišti zdarma.

Lázeňský poplatek je zahrnut v ceně pobytu.

**Nabídka programů:****KOUZELNÁ ŠUMAVA**

3 noci (čtvrtek–neděle) nebo 4 noci (neděle–čtvrtek, 1 noc zdarma), polopenze

**Program:** 1x perličková koupel s bylinnými měšci a chromoterapií + suchý zábal, 1x klasická masáž částečná – záda a šíje, 1x vířivá rašelinová koupel + suchý zábal, 1x rašelinový zábal zad, 3 x 1 hod. speleoterapie v hotelové jeskyni, 3x Priessnitzova koupel nohou s akupresurou, pitná kúra – borůvkový čaj v rámci jednotlivých procedur, neomezený vstup do

hotelového relaxačního bazénu a relaxační místnosti s příjemnou hudbou.

Cena na osobu od 5 250 Kč

**LÁZEŇSKÝ KOKTEJL**

5 nocí (neděle–pátek), polopenze

**Program:** 1x vířivá koupel se solí z mrtvého moře + suchý zábal, 1x perličková koupel s bylinným olejem a chromoterapií + suchý zábal, 1x bahenní zábal z mrtvého moře – částečný, 1x rašelinový zábal zad, 1x klasická masáž částečná – záda a šíje, 4x 1 hod. speleoterapie v atraktivní hotelové jeskyni, 4x Priessnitzova koupel nohou s akupresurou, pitná kúra – borůvkový čaj v rámci jednotlivých procedur, neomezený vstup do hotelového relaxačního bazénu a relaxační místnosti s příjemnou hudbou.

Cena na osobu od 6 600 Kč

**TÝDENNÍ LÁZEŇSKÝ POBYT**

6 nocí (nástup možný kdykoliv), polopenze

**Program:** 1x vířivá šumavská rašelinová koupel + suchý zábal, 1x perličková koupel s bylinnými měšci – výběr ze 5 druhů měšců – suchý zábal, 1x ra-

šelinový zábal zad, 1x šumavská bylinná parní lázeň malá (2. fáze) – výběr ze 3 druhů měšců – suchý zábal, 1x bahenní zábal z Mrtvého moře – záda, šíje, 1x Breussova masáž páteře, 1x masáž aromatickým olejem – záda, šíje, 4x Priessnitzova koupel nohou s akupresurou, 4x 1 hod. speleoterapie, 1x barevná publikace „Šumavské bylinné lázně“, pitná kúra – borůvkový čaj, volný vstup do hotelového bazénu.

Cena na osobu od 11 290 Kč

**HOTELOVÉ UBYTOVÁNÍ**

minimálně 2 noci (nástup možný kdykoliv), snídaně

**Program:** volný vstup do relaxačního bazénu a relaxační místnosti s příjemnou hudbou, v letním období neomezené využití energetického a meditačního parku s lehátky, tenisového kurtu.

Cena na osobu od 1 150 Kč



Aktuální ceny na:  
[www.cedok.cz/dovolená/3025.html](http://www.cedok.cz/dovolená/3025.html)



## LÁZEŇSKÉ DOMY 🍷🍷🍷🍷



Komplex Curie



LH Běhounek



Komplex Curie



Komplex Curie



LH Běhounek



LH Běhounek

Město Jáchymov, založené roku 1516, leží pod nejvyšší horou Krušných hor.

V hlubokém podzemí se zde nachází jedno z nejbohatších nalezišť minerálů na světě. Odtud vyvěrají léčivé prameny. Díky vysoké koncentraci radonu ve vodě jsou dodnes nejučinnějšími radonovými lázněmi na světě. Již po 110 let poskytují Jáchymovské lázně léčbu pohybového aparátu unikátní radonovou vodou.

### Informace

Na vyžádání jsou možné další lázeňské hotely a penziony nebo vyšší ubytovací kategorie.

Příjezd – Vlakem do st. Ostrov nad Ohří. Po objednání předem je možné zajistit přepravu z nádraží do lázni, od pondělí do pátku na určené odjezdové časy (info o aktuálních časech v prodejní CK při objednání). Za poplatek je možné také zajistit odvoz Taxi. Autobusem přímo z Prahy do Jáchymova nebo z Prahy a z Plzně s přestupem v Karlových Varech (směr Ostrov - Jáchymov).

Lázeňský poplatek není zahrnut v ceně pobytu – úhrada na místě.

### HOTEL BĚHOUNEK 🍷🍷🍷🍷

Lázeňský hotel s výhledem na panorama Krušných hor se nachází ve svahu nad jáchymovským údolím. Všechny služby pod jednou střechou.

**Vybavení:** recepce, směnárna, restaurace, kavárna, herní salónek Domino a Bridge, kadeřnictví, kosmetický salon, pedikúra, internetový koutek, sluneční terasa, úschovna kol a lyží, výtah. Lázeňská péče - lékař, radonové koupele, další léčebné a wellness procedury.

**Wellness zóna:** vstup v určený čas podle volné kapacity zdarma – rehabilitační bazén, whirlpool, Kneippův chodník, sauna za poplatek (denně 60 min., nezbytná rezervace předem). Parkování u hotelu za poplatek.

**Ubytování:** jedno a dvoulůžkové pokoje s příslušenstvím a balkonem (kategorie 1. A), TV SAT, Wi-Fi zdarma, telefon, minibar, trezor, fén, župan.

**Stravování:** dle programu, formou bufetu.

### KOMPLEX CURIE 🍷🍷🍷

Komplex tří vzájemně propojených lázeňských budov leží přímo ve středu lázeňské části města. Všechny služby pod jednou střechou.

**Vybavení:** recepce, směnárna, restaurace, kavárna, kadeřnictví, kosmetický salon, pedikúra, internetový koutek, výtah. Lázeňská péče - lékař, radonové koupele, léčebné procedury, rehabilitační bazén, další procedury v Lázeňském centru Agricola (cca 300 m). Parkování před komplexem za poplatek.

**Ubytování:** jedno a dvoulůžkové pokoje s příslušenstvím (kategorie 1. A), TV SAT, Wi-Fi zdarma, telefon, lednička, trezor nebo uzamykatelná skříňka, župan.

**Stravování:** dle programu, formou bufetu.

### HOTEL ASTORIA 🍷🍷🍷

Hotel leží přímo v centru lázeňské části.

Procedury v centru Agricola nebo komplexu Curie.

**Vybavení:** recepce v Lázeňském centru Agricola (cca 50 m), restaurace, úschovna kol a lyží, výtah. Lázeňská péče - lékař, radonové koupele, další léčebné a wellness procedury a bazén v Agricole. Parkování na parkovišti (cca 200 m) za poplatek.

**Ubytování:** jedno a dvoulůžkové pokoje s příslušenstvím (kategorie 1. A), TV SAT, Wi-Fi zdarma, telefon, minibar, trezor, fén, župan.

**Stravování:** dle programu, formou bufetu. V případě nedostatku kapacity v jídelně hotelu probíhá stravování v komplexu Curie (150 m).



## LÁZEŇSKÉ DOMY



Lázeňské centrum Agricola



Hotel Astoria



Agricola



Agricola

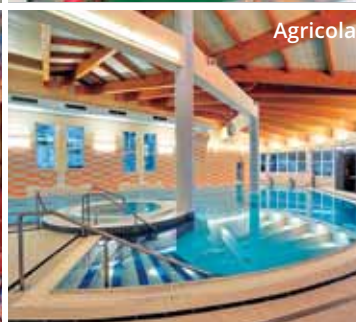

Agricola



Hotel Astoria

### Nabídka programů:

#### TRADIČNÍ RADONOVÁ KÚRA

Komplexní léčba, minimálně 14 nocí  
**Program:** 14x ubytování s plnou penzí nebo polopenzí, 1x lékařské vstupní vyšetření, stanovení individuálního léčebného plánu, laboratorní vyšetření (krevní obraz, krevní cukr, kyselina močová), 1x lékařské výstupní vyšetření s výstupní lékařskou zprávou, 30x léčebná procedura předepsaná lékařem (10x velká procedura, 20x malá procedura), 12x radonová koupel.

**Každá další noc:** 1x ubytování s plnou penzí, 3x léčebná procedura (1x radonová koupel, 1x velká procedura, 1x malá procedura).

**Bonus k pobytu:** 1x bazén a sauna (90 min.) v Aquacentru Agricola, 1x solná jeskyně (45 min.) v Aquacentru Agricola, 1x minerální voda Vincentka (0,7 l) z lázní Luhačovice.  
 Cena na osobu: od 1 270 Kč/noc

#### ZÁKLADNÍ RADONOVÁ KÚRA

Výhodná léčba, minimálně 14 nocí  
**Program:** 14x ubytování s plnou penzí nebo polopenzí, 1x konzultace s lékařem s předepsáním procedur, laboratorní vyšetření (krevní obraz, krevní cukr, kyselina močová), 16x léčebná procedura (ostatní procedury), 12x radonová koupel. Léčebný program nezahrnuje individuální rehabilitaci.

**Každá další noc:** 1x ubytování s plnou penzí nebo polopenzí, 2x léčebná procedura, kromě neděle (1x radonová koupel, 1x ostatní procedura).

**Bonus k pobytu:** 1x minerální voda Vincentka (0,7 l) z lázní Luhačovice.

Cena na osobu: od 1 110 Kč/noc

#### KÚRA NA ZKOUŠKU

##### Hotel Běhounek

7 nocí na poznání léčebné kúry  
**Program:** 7x ubytování s plnou penzí nebo polopenzí, 1x konzultace lékaře, 3x radonová koupel, 1x přísadová koupel, 1x suchá uhličitá koupel, 1x uhličitá koupel mokrá, 2x klasická masáž částečná, 3x parafinový zábal rukou, 2x oxygenoterapie, 1x skupinový tělocvik s fyzioterapeutem.

**Bonus k pobytu:** 1x minerální voda Vincentka (0,7 l) z lázní Luhačovice.

Cena na osobu: od 1 360 Kč/noc

#### VITAL KLASIK

##### Komplex Curie, Hotel Běhounek

Relaxace a harmonizace organismu, minimálně 6 nocí

**Program:** 6x ubytování s polopenzí, 1x radonová koupel, 1x perličková koupel, 1x bylinková koupel, 2x suchá uhličitá koupel, 2x klasická masáž částečná, 1x parafinový zábal na ruce, 1x oxygenoterapie, 1x sauna, 1x malé občerstvení

### UPOZORNĚNÍ:

**Pojištěncům smluvních zdravotních pojišťoven VZP, ZP MVČR, VOZP, OZP a ZPŠ poskytují lázně 20% slevu na léčebné pobyty. Uvedené ceny tuto slevu již zohledňují.**

Aktuální ceny na:

[www.cedok.cz/dovolená/1974.html](http://www.cedok.cz/dovolená/1974.html)  
[www.cedok.cz/dovolená/1969.html](http://www.cedok.cz/dovolená/1969.html)





## LÁZEŇSKÉ HOTELY A PENZIONY 🏡🏡🏡



Hotel Jirásek



Wellness centrum Konstantin



Penzion Mánes



Penzion Palacký

Hotely a penziony leží v klidném prostředí lázeňském lesoparku.

Na léčebné procedury se dochází do LD Prusík, kde je hlavní balneo provoz, léčebné procedury, solná jeskyně a do Wellness Centra Konstantin s relaxačním bazénem, saunou, parní lázní, spa terapií, Knappovými chodníčky, fitness centrem, klidovou zónou a kavárnou.

### Informace

Parkování u LD Jirásek za poplatek a vratnou zálohu za zapůjčení dálkového ovladače. Na veřejných parkovištích parkování zdarma.

Příjezd vlak i bus - st. Konstantinovy Lázně a cca 50 metrů pěšky k lázeňským domům.

Pobyt se psem není možný.

Lázeňský poplatek není zahrnut v ceně pobytu - úhrada na místě.

### LÁZEŇSKÉ PENZIONY MÁNES, PURKYNĚ A PALACKÝ

Při nástupu na pobyt se hosté hlásí v recepci LD Jirásek, kde jim bude sděleno jméno konkrétního penzionu.

**Ubytování:** Dvoulůžkové pokoje s televizí, lednicí a telefonem. Na penzionu Purkyně WiFi zdarma. Koupelna

se sprchou nebo vanou (na penzionu Purkyně fén) a WC.

**Stravování:** Dle programu. Snídaně formou bufetu, večere výběrem ze 4 menu den předem. Při ubytování v penzionu Mánes je stravování v jídelně LD Prusík. Při ubytování v penzionech Purkyně a Palacký je stravování v jídelně hotelu Jirásek.

### LÁZEŇSKÝ HOTEL JIRÁSEK

V hotelu Jirásek je poskytovaná částečná lázeňská péče, zaměřena především na prevenci, léčbu a rekonvalescenci při kardiovaskulárních onemocnění. Dále je zde restaurace s kavárnou, rehabilitační bazén, půjčovna jízdních kol, v salonku připojení na internet

**Ubytování:** Dvoulůžkové pokoje s sprchou nebo vanou, WC, televizi, rádiem, lednicí a telefonem.

**Stravování:** Dle programu. Snídaně formou bufetu, večere výběrem ze 4 menu den předem.

### Nabídka programů:

#### TÝDEN PRO SENIORY

7 nocí

**Program:** ubytování s polopenzí, 1x parafinový zábal na ruce, 1x střídavé

nožní koupele, 1x uhlíčitá koupel, 1x klasická masáž, 1x podvodní masáž, 2x solná jeskyně

**Bonus:** vycházka s průvodcem do turisticky atraktivního okolí Konstantinových Lázní, hudební večer, zdravotnická přednáška, vstup zdarma do bazénu v hotelu Jirásek  
Cena na osobu: od 6 700 Kč

### LÁZNĚ NA ZKOUŠKU

2 noci

**Program:** ubytování s polopenzí, 1x základní vstup do Wellness centra Konstantin na 1,5 hodiny, 1x uhlíčitá koupel, 1x klasická masáž částečná, 1x solná jeskyně

**Bonus:** vstup zdarma do bazénu v hotelu Jirásek

Cena na osobu: od 2 400 Kč

### WELLNESS VÍKEND

2 noci

**Program:** ubytování s polopenzí, polopenze, 2x základní vstup do Wellness centra Konstantin na 1,5 hodiny, 1x solná jeskyně, 1x smyslová masáž se zábalem

**Bonus:** vstup zdarma do bazénu v hotelu Jirásek

Cena na osobu: od 2 400 Kč

### WELLNESS PRODLOUŽENÝ POBYT

3 noci

**Program:** ubytování s polopenzí, 2x základní vstup do Wellness centra Konstantin na 1,5 hodiny, 1x relaxační koupel, 1x smyslová masáž částečná se zábalem

**Bonus:** Wellness terapie od pondělí do čtvrtka s 20% slevou, vstup zdarma do bazénu v hotelu Jirásek.  
Cena na osobu: od 3 200 Kč

### EXCLUSIVE TÝDEN

7 nocí

**Program:** ubytování s polopenzí, 1x uhlíčitá koupel, 1x perličková koupel s přísadou, 1x masáž oblíbené pro ženy nebo reflexní masáž plosky nohy pro muže, 1x klasická masáž částečná, 1x parafinový zábal na ruce, 2x solná jeskyně, 1x podvodní masáž, 1x základní vstup do Wellness centra Konstantin na 1,5 hodiny, 1x poukázka do kavárny (káva + zákusek)

**Bonus:** vstup zdarma do bazénu v hotelu Jirásek, vycházka s průvodcem do turisticky atraktivního okolí Konstantinových Lázní, hudební večer, zdravotnická přednáška  
Cena na osobu: od 7 500 Kč



ASTORIA HOTEL & MEDICAL SPA 

**Poloha:** Astoria Hotel & Medical Spa má v Karlových Varech zcela unikátní polohu. Nachází se v historickém centru lázeňského území přímo naproti Mlýnské kolonádě s léčivými minerálními prameny, v blízkosti dalších kolonád, hlavních pamětihodností a zajímavostí malebného lázeňského města.

**Vybavení:** Celý komplex tvoří pět budov propojených v komplex Astoria a 300 metrů vzdálená Depandance Wolker. Všechny budovy se nacházejí v městské památkové zóně, Depandance Wolker je navíc nemovitou kulturní památkou. Rehabilitační a léčebné programy probíhají pod dohledem zkušeného lékařského personálu. K léčebným a relaxačním účelům slouží vybudovaný balneoprovoz, ve kterém je využívána minerální voda, bazén, a další velká škála léčebných procedur.

**Ubytování:** Jedno- a dvoulůžkové nekuřácké pokoje s příslušenstvím, TV SAT, chladnička, telefon, rádio, trezor, WiFi zdarma.

**Stravování:** Dle programu. Snídaně formou bohatého bufetu, obědy a večeře formou teplého a studeného bufetu. Možnost zajištění i více druhů dietního stravování, vč. vegetariánského a bezlepkového.

#### Informace

Příjezd vlak: zast. Horní vlakové nádraží, dále autobusem MHD č. 1 do zastávky I. P. Pavlova – cca 200 metrů od hotelu. Bus – z autobusového nádraží, autobusem MHD č. 6 k Tržnici, poté autobusem MHD č. 1 nebo 4 do zastávky I. P. Pavlova - cca 200 metrů od hotelu. Parkování možné i v krytých garážích hotelu Thermal 250 metrů od hotelu.

Místní poplatek: je zahrnut v ceně pobytu.

#### Nabídka programů:

##### RELAXAČNÍ POBYT

2 až 7 nocí

**Program:** ubytování s polopenzí - dle výběru snídaně + oběd nebo snídaně + večeře, 2 procedury denně z výběru: bazén - sauna - perličková koupel - klasická masáž celková, klasická masáž částečná - medová masáž - anticelulitidní masáž - aroma masáž - solná terapie. Sleva na dokoupení relaxačních procedur 20%.

Cena na osobu: od 1 490 Kč /noc

##### KARLOVARSKÝ BALÍČEK

3 noci

**Program:** ubytování s polopenzí – večeře 3 chodové menu, vstup do Muzea Jan Becher, lahev léčivé Becherovky 0,5 l na pokoji, volný vstup do bazény a sauny,

Cena na osobu: od 2 500 Kč

##### POBYT PRO SENIORY (od 55 let) 5 nocí

**Program:** ubytování s polopenzí, pitná kúra - léčebné prameny + hotelová čajovna (čaj a voda denně k dispozici), poukázka na kávu a zákusek, lékařská konzultace, 2 procedury denně (ve dnech po – so) dle doporučení lékaře, volný vstup do relaxační zóny (bazén, sauna) v otevíracích hodinách: bazén, sauna. Sleva na dokoupení relaxačních procedur 20%.

Cena na osobu: od 5 500 Kč



Aktuální ceny na:  
[www.cedok.cz/  
dovolena/6562.html](http://www.cedok.cz/dovolena/6562.html)



## SPA HOTEL VLTAVA 🏞️🏞️🏞️ / SPA HOTEL SVOBODA 🏞️🏞️🏞️



Spa hotel Vltava



Spa hotel Svoboda



Spa hotel Vltava



Spa hotel Vltava



Spa hotel Svoboda



Spa hotel Svoboda

### SPA HOTEL VLTAVA 🏞️🏞️🏞️

Lázeňský resort Vltava se nachází v klidné části města s krásným výhledem na panorama lázní. Resort tvoří budovy Vltava a Berounka, které jsou vzájemně propojené koridorem a dependancí Vítkov. Přímo v resortu se nachází minerální koupele, bazén, sauna a fitness. Hosté mohou využít letní terasu s lehátky a slunečníky. V blízkosti se rozprostírá lesopark s množstvím vyhlídkových tras a míst ideálních pro pěší i cykloturistiku.

**Vybavení:** Restaurace Regina, lobby bar, letní terasa, společenská místnost, kulečník, Wi-Fi a internetový koutek pro hotelové hosty zdarma.

**Lázeňská péče:** ordinace lékařů a léčebné oddělení v hotelu, komplexní lázeňská léčba, procedury z přírodních léčivých zdrojů – minerální koupele, slatinné zábaly, suché plynové koupele, plynové injekce, vodoléčba a další široké spektrum léčebných procedur. Balbínův minerální pramen ke koupelím a k pitné kúře. Bazén s vířivými proudy, whirlpool, sauna, fitness, koupele, masáže, kadeřnictví, pedikúra, manikúra.

**Ubytování:** jedno- a dvoulůžkové pokoje Komfort s příslušenstvím, TV, telefon, WiFi, minibar, sejf, fén, župan. Výhled do lesa.

**Stravování:** dle programu. Snídaně a večere formou bohatého bufetu, obědy servírované, salátový bufet.

### SPA HOTEL SVOBODA 🏞️🏞️

Lázeňský resort Svoboda leží v klidném prostředí lesoparku, nedaleko kolonády se Zpívající fontánou. V sousedství se nachází pavilon Lesního pramene s promenádou. Celý resort prošel výraznou rekonstrukcí, došlo k propojení Svobody, Margarety a Palladia krytou promenádou, která umožňuje využívat všechny služby pod jednou střechou.

**Vybavení:** Restaurace Carlton, lobby bar, společenská místnost s kulečníkem a dětským koutkem, Wi-Fi a internetový koutek pro hotelové hosty zdarma.

**Lázeňská péče:** ordinace lékařů a léčebné oddělení v Palladio Spa Centru, komplexní lázeňská léčba, léčebné procedury z přírodních léčivých zdrojů – minerální koupele, slatinné zábaly, suché plynové koupele, plynové injekce a další široké spektrum léčebných procedur. Josefův minerální pramen ke koupelím a k pitné kúře. Volný vstup do bazénu s vířivými proudy, saunou a sarnariem v Grandhotelu Pacifik a do hotelů Hvězda, Butterfly, Vltava.

**Ubytování:** jedno- a dvoulůžkové pokoje Komfort s příslušenstvím, TV, telefon, WiFi, minibar, sejf, fén.

**Stravování:** dle programu. Snídaně a večere formou bohatého bufetu, obědy servírované, salátový bufet.

### Nabídka programů:

#### RELAXAČNÍ LÁZEŇSKÁ DOVOLENÁ

##### Hotel Svoboda, Hotel Vltava

7 nocí

**Program:** ubytování s polopenzí, nápoj na uvítanou, základní lékařské vstupní a závěrečné vyšetření, závěrečnou lékařskou zprávu, 12 léčebných procedur týdně na základě předpisu lékaře (kromě neděle), minerální pitnou kúru.

Cena od: 1 590 Kč/os./noc

#### MINIRELAX

##### Hotel Svoboda, Hotel Vltava

2 noci

**Program:** ubytování s polopenzí, nápoj na uvítanou, 1x minerální koupel s přírodním CO<sub>2</sub>, 1x klasická masáž částečná, 1x suchá plynová lázeň CO<sub>2</sub>.

Cena od: 1 690 Kč/os./noc

#### MINIKÚRA

##### Hotel Svoboda, Hotel Vltava

3 až 6 nocí

**Program:** ubytování s polopenzí, nápoj na uvítanou, 6 až 12 procedur (podle počtu nocí) např.: masážní suché lůžko - hydrojet, minerální koupel s přírodním CO<sub>2</sub>, klasická masáž částečná, suchá plynová lázeň CO<sub>2</sub>, parafínové ošetření rukou, inhalace, lavatherm, vířivá lázeň.

Cena od: 1 640 Kč/os./noc

### DNY RELAXACE

#### Hotel Vltava

7 nocí

**Program:** ubytování s polopenzí, nápoj na uvítanou, lékařské vstupní a závěrečné vyšetření, závěrečnou lékařskou zprávu, 2x denně vitamínový nápoj, 1x aqua gymnastika, 1x reflexní masáž chodidel, 1x klasická masáž částečná, 1x suchá plynová lázeň CO<sub>2</sub>, 1x masážní suché lůžko - hydrojet, 2x parafínové ošetření rukou, 1x elektroterapie, 2x inhalace, minerální pitná kúra.

Cena od: 1 480 Kč/os./noc

### LÁZNĚ PRO SENIORY

#### Hotel Svoboda

5 nocí

**Program:** ubytování s polopenzí, nápoj na uvítanou, 1x klasická masáž částečná, 1x suchá plynová lázeň CO<sub>2</sub>, 1x inhalace pramene, 1x parafínové ošetření rukou.

Cena od: 1 330 Kč/os./noc

### INFORMACE

Lázeňský poplatek není zahrnut v ceně pobytu – úhrada na místě.

Aktuální ceny na:

[www.cedok.cz/dovoleny/824.html](http://www.cedok.cz/dovoleny/824.html)

[www.cedok.cz/dovoleny/823.html](http://www.cedok.cz/dovoleny/823.html)





RESORT HVĚZDA 🏡🏡🏡🏡



**HOTELY HVĚZDA, IMPERIAL, NEAPOL**

Resort hvězda je ukázkou unikátní lázeňské architektury a historickým skvostem v centru lázeňské části. Svým hostům nabízí kombinaci tradičního lázeňského stylu a komfort mezinárodního hotelu. Jeho jednotlivé části Hvězda, Imperial a Neapol jsou navíc propojeny koridorem Via Imperialis s lázeňskými hotely Nové Lázně, Centrální Lázně a Maria Spa.

**Vybavení:** restaurace Franz Josef, restaurace Sissi, lobby bar, kavárna Imperial, 2 letní terasy, atrium. Aqua wellness centrum s největším hotelovým bazénem v Mariánských Lázních (150 m<sup>2</sup>), whirlpoolem, 2 saunami, parní lázni a tepidariem. Solná jeskyně, koupele, masáže, tibetské zvukové masáže, kadeřnictví, kosmetické studio Beauty Comfort Zone.

**Lázeňská péče:** ordinace lékaře a léčebné oddělení v resortu Hvězda, nové léčebné oddělení Neapol Spa Centre, komplexní lázeňská léčba, procedury z přírodních léčivých zdrojů – minerální koupele, slatinné zábaly, suché plynové koupele, plynové injekce, vodoléčba a další široké spektrum léčebných procedur. Balbínův minerální pramen ke koupelím a k pitné kúře.

**Stravování:** dle programu. Snídaně, obědy a večere formou bohatého

bufetu, salátový bufet, koutek zdravé výživy Danubius Healthy Choice.

**Ubytování v hotelu Hvězda:** jedna a dvoulůžkové pokoje Superior plus s příslušenstvím, TV, telefon, Wi-Fi, minibar, sejf, fén, župan, froté pantofle. Ubytování v hotelu Imperial - jedna a dvoulůžkové pokoje Superior s příslušenstvím, TV, telefon, Wi-Fi, minibar, sejf, fén, župan, froté pantofle. Ubytování v hotelu Neapol - jedna a dvoulůžkové pokoje Komfort s příslušenstvím, TV, telefon, Wi-Fi, minibar, rychlovarný set na kávu a čaj, sejf, fén, župan, froté pantofle.

**Nabídka programů:**

**RELAXAČNÍ LÁZEŇSKÁ DOVOLENÁ**

**Hvězda, Imperial, Neapol**

7 nocí

**Program:** ubytování s polopenzí, nápoj na uvítanou, základní lékařské vstupní a závěrečné vyšetření, závěrečná lékařská zpráva, 12 léčebných procedur týdně na základě předpisu lékaře (kromě neděle), minerální pitná kúra. Cena od: 2 320 Kč/os./noc

**ŠTÍHLÁ LINIE**

**Hvězda**

7 nocí

**Program:** ubytování s plnou penzí

(speciální redukční dieta), plán stravování, 1x denně bylinný čaj, osobní konzultace s výživovým odborníkem, vstupní a výstupní lékařská prohlídka, závěrečná lékařská zpráva, rozšířené laboratorní vyšetření, konzultace s osobním trenérem včetně stanovení cvičebního plánu, (úvodní a závěrečné měření). 27 léčebných procedur: 3x lcoone ošetření těla – lymfatická drenáž, 2x Body analyzer, 3x léčebný tělocvik - individuální, 2x anticelulitidní masáže se zábalem, 3x nordic walking, 2x suchá plynová lázeň CO<sub>2</sub>, 4x fitness individuální trénink, 3x minerální koupel s přírodním CO<sub>2</sub>, 3x lymfapress, 2x klasická masáž celková. Cena od: 3 980 Kč/os./noc

**MINIKÚRA**

**Hvězda, Imperial, Neapol**

3 až 6 nocí

**Program:** ubytování s polopenzí, nápoj na uvítanou, 6 až 12 procedur (podle počtu nocí), např.: masážní suché lůžko - hydrojet, minerální koupel s přírodním CO<sub>2</sub>, klasická masáž částečná, suchá plynová lázeň CO<sub>2</sub>, parafínové ošetření rukou, inhalace, lavatherm, vířivá lázeň. Cena od: 2.370 Kč/os./noc

**MINIRELAX**

**Hvězda, Imperial, Neapol**

2 noci

**Program:** ubytování s polopenzí, nápoj na uvítanou, 1x minerální koupel s přírodním CO<sub>2</sub>, 1x klasická masáž částečná, 1x suchá plynová lázeň CO<sub>2</sub>. Cena od: 2 420 Kč/os./noc

**BEAUTY WELLNESS**

**Imperial, Neapol**

3 noci

**Program:** ubytování s polopenzí, 1x solná jeskyně, 1x masážní suché lůžko - hydrojet, 1x klasická masáž celková, 1x parafínové ošetření rukou, pro dámy: 1x péče o oči a rty v Beauty Comfort Zone, pro pány: 1x reflexní masáž chodidel. Cena od: 2 390 Kč/os./noc

**INFORMACE**

Lázeňský poplatek není zahrnut v ceně pobytu – úhrada na místě.



Aktuální ceny na: [www.cedok.cz/dovoleny/7595.html](http://www.cedok.cz/dovoleny/7595.html)



## HOTEL PACIFIK superior / HOTEL BUTTERFLY superior



hotel Pacifik



hotel Pacifik



Hotel Butterfly



hotel Pacifik



hotel Pacifik



Hotel Butterfly



Hotel Butterfly

### HOTEL PACIFIK

Honosná budova Grandhotelu Pacifik majestátně ukončuje architektonickou osu města Mariánské Lázně a tvoří krásnou dominantu Hlavní třídy s nádherným výhledem na lázeňské centrum a kolonádu ze Zpívající fontány. Hotel se může pochlubit vývěrem vlastního minerálního pramene, který je sveden z nedalekého pavilonu Lesního pramene.

**Vybavení:** restaurace Primavera, lobby bar, letní terasa, Captain James Cook's Lounge, Wi-Fi a internetový koutek – pro hotelové hosty zdarma. Lázeňská péče - ordinace lékařů a léčebné oddělení v hotelu, komplexní lázeňská léčba, procedury z přírodních léčivých zdrojů – minerální koupele, slatinné zábaly, suché plynové koupele, plynové injekce, vodoléčba a další široké spektrum léčebných procedur. Lesní minerální pramen ke koupelím a k pitné kúře. Bazén s vodními atrakcemi, 2 saunami, sanariem, fitness, koupele, masáže, kadeřnictví, kosmetika, laserové centrum.

**Ubytování:** jedno- a dvoulůžkové pokoje s příslušenstvím, TV, telefon, Wi-Fi, minibar, sejf, fén, župan. Výhled do vedlejší ulice nebo do zadního traktu.

**Stravování:** dle programu. Snídaně a večere formou bohatého bufetu, obědy servírované, salátový bufet, koutek zdravé výživy Danubius Healthy Choice.

### HOTEL BUTTERFLY

Hotel se nachází v centru města přímo u lázeňského parku. Moderní

stavba ve stylu Art Nouveau s originálním uměleckým interiérem, dokáže své hosty oslovit svým vzletným stylem a rodinnou atmosférou. Hotel nabízí svým hostům kompletní léčebné služby pod jednou střechou - unikátní jsou například minerální koupele Ferdinandova pramene. Novinkou je pítka Ferdinandova minerálního pramene přímo v hotelové hale, kde je možné tento pramen také ochutnat.

**Vybavení:** restaurace La Fontaine, Café de Paris, lobby bar s letní terasou, pool bar. Wi-Fi a internetový koutek pro hotelové hosty zdarma, podzemní garáže.

**Lázeňská péče:** ordinace lékařů a nové léčebné oddělení Butterfly Spa Centre v hotelu, komplexní lázeňská léčba, procedury z přírodních léčivých zdrojů – minerální koupele, slatinné zábaly, suché plynové koupele, plynové injekce, vodoléčba a další široké spektrum léčebných procedur. Ferdinandův minerální pramen k pitné kúře a ke koupelím – unikátní účinek přírodních sulfátů. Bazén s vířivými proudy, whirlpool, sauna, fitness, koupele, masáže, kosmetický salón, kadeřnictví, pedikúra, manikúra.

**Ubytování:** jedno- a dvoulůžkové pokoje Superior s příslušenstvím, TV, telefon, Wi-Fi, minibar, sejf, fén, župan.

**Stravování:** dle programu. Snídaně formou bohatého bufetu, obědy a večere servírované, salátový bufet, koutek zdravé výživy Danubius Healthy Choice.

### Nabídka programů:

#### RELAXAČNÍ LÁZEŇSKÁ DOVOLENÁ

##### Pacifik, Butterfly

7 nocí

**Program:** ubytování s polopenzí, nápoj na uvítanou, základní lékařské vstupní a závěrečné vyšetření, závěrečná lékařská zpráva, 12 léčebných procedur týdně na základě předpisu lékaře (kromě neděle), minerální pitnou kúru.

Cena od: 2 090 Kč/os./noc

#### MINIRELAX

##### Pacifik, Butterfly

2 noci

**Program:** ubytování s polopenzí, nápoj na uvítanou, 1x minerální koupel s přírodním CO<sub>2</sub>, 1x klasická masáž částecná, 1x suchá plynová lázeň CO<sub>2</sub>.

Cena od: 2 190 Kč/os./noc

#### MINIKÚRA

##### Pacifik, Butterfly

3 až 6 nocí

**Program:** ubytování s polopenzí, nápoj na uvítanou, 6 až 12 procedur (podle počtu nocí), např.: masážní suché lůžko - hydrojet, minerální koupel s přírodním CO<sub>2</sub>, klasická masáž částecná, suchá plynová lázeň CO<sub>2</sub>, parafínové ošetření rukou, inhalace, lavatherm, vířivá lázeň.

Cena od: 2 140 Kč/os./noc

### PACIFIK SPA PACKAGE

#### Pacifik

3 noci

**Program:** ubytování s polopenzí, nápoj na uvítanou, 1x wellness nápoj, 1x masáž Dolce Vita, 1x minerální koupel s přírodním CO<sub>2</sub>, 1x klasická masáž celková s břechtánem, 1x parafínové ošetření rukou.

Cena od: 2 600 Kč/os./noc

### MARIÁNSKOLÁZEŇSKÁ SEZÓNŇNÍ NABÍDKA

#### Butterfly

3 noci

**Program:** ubytování s polopenzí (1x slavnostní večeře při svíčkách se skleničkou sektu), nápoj na uvítanou, 1x klasická masáž částecná, 1x parafínové ošetření rukou, 1x suchá plynová lázeň CO<sub>2</sub>, 1x minerální koupel s přírodním CO<sub>2</sub>.

Cena od: 2 060 Kč/os./noc

### INFORMACE

Lázeňský poplatek není zahrnut v ceně pobytu – úhrada na místě.

Aktuální ceny na:

[www.cedok.cz/dovoleny/825.html](http://www.cedok.cz/dovoleny/825.html)

[www.cedok.cz/dovoleny/8699.html](http://www.cedok.cz/dovoleny/8699.html)





## CENTRÁLNÍ LÁZNĚ superior / MARIA SPA superior



Centrální lázně

Centrální lázně



Maria Spa



Centrální lázně



Centrální lázně



Maria Spa



Maria Spa

### CENTRÁLNÍ LÁZNĚ

Hotel Centrální Lázně, symbol lázeňské tradice v Mariánských Lázních, se nachází na místě původního lázeňského domu z roku 1812. Svým hostům nabízí tradiční lázeňskou léčbu, založenou na využívání jedinečných místních přírodních zdrojů - minerálních pramenů, slatiny a léčivého Mariina plynu.

**Vybavení:** Restaurace Goethe, lobby bar. Wi-Fi a internetový koutek pro hotelové hosty zdarma, parkoviště a podzemní garáže v Marienbad Health Spa Resortu.

**Lázeňská péče:** ordinace lékařů s největším léčebným oddělením v Mariánských Lázních, komplexní lázeňská léčba, procedury z přírodních léčivých zdrojů - minerální koupele, slatinné zábaly, suché plynové koupele, plynové injekce, vodoléčba a další široké spektrum léčebných procedur. Ambrožův a Balbínův minerální pramen ke koupelím a k pitné kúře.

Moderní Danubius Premier Fitness s kardiio, fitness a cvičební zónou, možnost individuálního tréninku s instruktorem, sestavení cvičebního plánu a poradenství ve výživě. V resortu Římské lázně se 3 bazény, Aqua wellness centrum v hotelu Hvězda. Koupele, masáže, kadefnicství, kosmetika.

**Ubytování:** jedno- a dvoulůžkové pokoje Superior s příslušenstvím, TV, telefon, Wi-Fi, minibar, sejf, fén, župan, froté pantofle.

**Stravování:** dle programu. Snídaně, obědy a večere formou bufetu, salá-

toový bufet, koutek zdravé výživy Danubius Healthy Choice.

### HOTEL MARIA SPA

Hotel Maria Spa svou jedinečností odráží historii Mariánských Lázní. Jeho obnovením došlo k rozšíření unikátního historického komplexu na Nové Lázně & Centrální Lázně & Maria Spa, který se tak stal jedním z nejúžasnějších a nejzachovalejších skvostů lázeňské architektury nejen v České republice, ale v Evropě vůbec.

**Vybavení:** Wi-Fi pro hotelové hosty zdarma, parkoviště a podzemní garáže v Marienbad Health Spa Resortu.

**Lázeňská péče:** lázeňský resort zaměřený na využití přírodních zdrojů je prvním místem v Evropě a možná i na světě, kde se začalo léčit účinky přírodní rašeliny (historický název Moorbad - Slatinné lázně). Hotel Maria Spa je také místem vývěru přírodního Mariina plynu, který dal základ názvu města - Mariánské Lázně. Dnes se hostům poskytují minerální koupele s rašelinovým extraktem, slatinné zábaly, skupinová inhalace a především originální Mariino plynové jezírko s oxygenoterapií. Minerální pramen Nová Marie k pitné kúře. V resortu jsou Římské lázně se 3 bazény, Danubius Premier Fitness, Aqua wellness centrum v hotelu Hvězda. Koupele, různé druhy masáží - klasická, slatinná. Fidžijský sen, Rituál Matamanoa, Rituál Tokoriki.

**Ubytování:** jedno- a dvoulůžkové pokoje Maria Superior s příslušenstvím vana, bidet, kosmetické zrcadlo), TV,

telefon, Wi-Fi internet, iPod/iPhone docking station, radiobudík, minibar, rychlovarný set na kávu a čaj, sejf na notebook, žehlička, fén, župan, froté pantofle, deštník. Výhled na kolonádu nebo na park, většina pokojů s terasou nebo balkonem.

**Stravování:** dle programu, v restauraci Goethe v hotelu Centrální Lázně. Snídaně, obědy a večere formou bufetu, salátový bufet, koutek zdravé výživy Danubius Healthy Choice

### Nabídka programů:

#### RELAXAČNÍ LÁZEŇSKÁ DOVOLENÁ

**Centrální lázně, Maria Spa**  
7 nocí

**Program:** ubytování s polopenzí, nápoj na uvítanou, základní lékařské vstupní a závěrečné vyšetření, závěrečná lékařská zpráva, 12 léčebných procedur týdně na základě předpisu lékaře (kromě neděle), minerální pitnou kúru.  
Cena od: 2 450 Kč/os./noc

#### MINIRELAX

**Centrální lázně, Maria Spa**  
2 noci

**Program:** ubytování s polopenzí, nápoj na uvítanou, 1x minerální koupel s přírodním CO<sub>2</sub>, 1x klasická masáž částečná, 1x suchá plynová lázeň CO<sub>2</sub>.  
Cena od: 2 550 Kč/os./noc

#### MINIKÚRA

**Centrální lázně, Maria Spa**  
3 až 6 nocí

**Program:** ubytování s polopenzí, nápoj na uvítanou, 6 až 12 procedur (podle počtu nocí), např.: masáž suché lůžko - hydrojet, minerální koupel s přírodním CO<sub>2</sub>, klasická masáž částečná, suchá plynová lázeň CO<sub>2</sub>, parafinové ošetření rukou, inhalace, lavatherm, vířivá lázeň.  
Cena od: 2 500 Kč/os./noc

### WELLNESS SPECIAL

#### Centrální lázně

3 noci

**Program:** ubytování s polopenzí, nápoj na uvítanou, 2x klasická masáž celková, 2x minerální koupel s přírodním CO<sub>2</sub>, 1x Mariino plynové jezírko s oxygenoterapií.  
Cena od: 2 710 Kč/os./noc

### MARIA SPA

#### Maria Spa

3 noci

**Program:** ubytování s polopenzí, 1x Mariin slatinný zábal, 1x klasická masáž celková, 1x Mariina slatinná masáž, 1x minerální koupel s přírodním CO<sub>2</sub>, 1x Mariino plynové jezírko s oxygenoterapií.  
Cena od: 3 180 Kč/os./noc

### INFORMACE

Lázeňský poplatek není zahrnut v ceně pobytu - úhrada na místě.

Aktuální ceny na:

[www.cedok.cz/dovolená/8696.html](http://www.cedok.cz/dovolená/8696.html)  
[www.cedok.cz/dovolená/8697.html](http://www.cedok.cz/dovolená/8697.html)





## HOTEL CRISTAL PALACE 🏨🏨🏨🏨



### HOTEL CRISTAL PALACE

**Poloha:** Cristal Palace je moderní čtyřhvězdičkový, plně klimatizovaný hotel v centru města, v blízkosti lázeňských parků a hlavní kolonády se světoznámou zpívající fontánou, snadno přístupný vlastním dopravním prostředkem i městskou dopravou.

**Vybavení:** Restaurace, tradiční kavárna – cukrárna s venkovní terasou, lobby bar, konferenční sál, který je možné rozdělit na menší salonky, relaxační centrum, které zahrnuje bazén (4 x 6 m), saunu a whirlpool (zdarma), solárium (za poplatek) a nový balneoprovoz, kde pod dohledem lékařského personálu probíhají rehabilitační a léčebné programy. Hotel je bezbariérový a má výtah.

**Ubytování:** Dvoulůžkové pokoje s koupenou a WC, fén, TV SAT, minibar, trezor, žehlič kalhot, telefon, Wi-Fi.

**Stravování:** Dle programu - snídaně a večeře formou bohatého bufetu.

### Informace

Příjezd vlak i bus – st. Mariánské Lázně – dále MHD č. 5 do zastávky Pošta – cca 50 m od hotelu.

Parkování v hotelové garáži za poplatek.

Místní poplatek: je zahrnut v ceně pobytu.

### Nabídka léčebných pobytů:

#### LÉČEBNÝ POBYT LIGHT

min. 6 nocí s polopenzí

**Program:** vstupní lékařská prohlídka, 15 léčebných procedur na 6 nocí dle předpisu lékaře (18 procedur na 7 nocí), výstupní lékařská konzultace vč. závěrečné zprávy  
Cena na osobu: od 1 480 Kč/noc

#### RELAX LÉČENÍ

min. 6 nocí s polopenzí

**Program:** vstupní lékařská prohlídka, 12 léčebných procedur na 6 nocí dle předpisu lékaře, (14 procedur na 7 nocí), výstupní lékařská konzultace  
Cena na osobu: od 1 350 Kč/noc

#### Všechny léčebné pobyty obsahují:

uvítací nápoj + malý dárek v den příjezdu, pitnou kúru přímo v hotelu – 2 nové unikátní minerální prameny – Augustinův pramen & pramen Edward VII., wellness set (župan, pantofle, ručník) po dobu pobytu, volný vstup do hotelového relax centra (bazén, finská sauna, infra sauna, whirlpool), 1x týdne večer s živou hudbou

### Nabídka wellness pobytů:

#### RELAXAČNÍ POBYT

2x ubytování s polopenzí

**Program:** 1x klasická částečná masáž 20 min., 1x minerální koupel 15 min. + 5 min.  
Cena na osobu: od 3 200 Kč

#### GOURMET & WELLNESS

2x ubytování s polopenzí (2x snídaně a 1x večeře formou bohatého bufetu)

**Program:** 1x slavnostní oběd - Gourmet menu, 3 chody (v rámci polopenze), 1x minerální koupel 15 min. + 5 min., 1x masáž horkými lávovými kameny 60 min., 1x suchá plynová koupel (plynová obálka) 30 min., 1x láhev sektu a jahody v čokoládě na pokoji  
Cena na osobu: od 3 900 Kč

#### POŽITKÁŘSKÝ POBYT PRO NÁROČNÉ

3x ubytování s polopenzí (3x snídaně, 2x večeře formou bohatého bufetu)

**Program:** 1x sklenička sektu jako welcome drink, 1x šestichodové degustační menu (v rámci polopenze)

**pro NI:** 1x medovo-mléčný zábal 60 min., 1x Kleopatřina zkrášlující koupel 20 min. + 10 min. zábal, 1x kosmetické ošetření pleti (kosmetika Alcina) 50 min.

**pro NĚJ:** 1x thalmarin – relaxační zábal z mořských řas 60 min., 1x thajská olejová masáž 60 min., 1x minerální koupel 15 min. + 5 min.  
Cena na osobu: od 6 300 Kč

#### ANTISTRESS

3x ubytování s polopenzí

**Program:** 1x minerální koupel 15 min. + 5 min., 1x aroma masáž 20 min., 1x parafinový zábal rukou 15 min., 1x oxygenoterapie 20 min.  
Cena na osobu: od 4 800 Kč

#### Všechny wellness pobyty obsahují:

malý dárek na uvítanou v den příjezdu, wellness set na dobu pobytu (župan, pantofle), volný vstup do hotelového relaxačního centra (bazén, finská sauna, infra sauna, whirlpool), pitnou kúru v hotelu – 2 vlastní minerální prameny, Augustinův pramen + pramen Edward VII.



Aktuální ceny na:  
[www.cedok.cz/dovolena/818.html](http://www.cedok.cz/dovolena/818.html)



## HOTEL SAN REMO



### HOTEL SAN REMO

**Poloha:** Hotel San Remo se nachází v tichém prostředí nedaleko lázeňského parku, blízko centra města.

**Vybavení:** Hotelová restaurace s letní zahrádkou, dále altánek s jezírkiem uprostřed nádherně udržované zeleně, lobby bar s krbem a akváriem, Wi-Fi. Relaxační centrum, kde je bazén s protiproudem a masážními tryskami a finská sauna. Dále kosmetické služby, výťah, salonek.

**Ubytování:** Dvoulůžkové, útulně zařízené nekuřácké pokoje, sprcha, WC, TV SAT, trezor, minibar, fén.

**Stravování:** Dle programu - snídaně i večere formou bohatého bufetu.

### Informace

Příjezd vlak i bus – st. Mariánské Lázně – transfer od nádraží k hotelu zdarma (nutno objednat 14 dní předem).

Parkování na kamerově hlídaném parkovišti hotelu za poplatek (nutno objednat předem).

Místní poplatek: je zahrnut v ceně pobytu.

### Léčebné pobyty:

#### LÉČEBNÝ POBYT LIGHT

min 6 nocí

**Program:** ubytování s polopenzí, vstupní lékařská prohlídka, 18 léčebných procedur na 7 nocí dle předpisu lékaře (na 6 nocí 15 procedur), výstupní lékařská konzultace vč. závěrečné zprávy  
Cena na osobu: od 1 400 Kč/noc

#### RELAX LÉČENÍ

min 6 nocí

**Program:** ubytování s polopenzí, vstupní lékařská prohlídka, 14 léčebných procedur na 7 nocí dle předpisu lékaře (na 6 nocí 12 procedur), výstupní lékařská konzultace  
Cena na osobu: od 1 280 Kč/noc

#### Léčebné pobyty obsahují:

uvítací nápoj + malý dárek v den příjezdu, pitnou kúru v hotelu – 2 nové unikátní minerální prameny – Augustinův pramen & pramen Edward VII., župan na dobu pobytu, volný vstup do hotelového relax centra (bazén, finská sauna, whirlpool).

### Wellness pobyty:

#### MARIÁNSKOLÁZEŇSKÁ RELAXACE

3 noci

**Program:** ubytování s polopenzí, 1x klasická částečná masáž – 20 min., 2x parafinový zábal na ruce – 15 min., 1x suchá plynová obálka – 30 min.  
Cena na osobu: od 4 050 Kč

#### ŽIVOTABUDIČ

2 noci s polopenzí

**Program pro NI:** 1x základní ošetření pleti (kosmetika Alcina) 50 min., 1x reflexní masáž plosky nohy 40 min., 1x perličková koupel s přísadou 20 min.

**Program pro NĚJ:** 1x masáž horkými lávovými kameny 60 min., 1x reflexní masáž plosky nohy 40 min., 1x suchá plynová koupel (plynová obálka) 30 min.  
Cena na osobu: od 3 000 Kč

### JEN PRO NÁS

2 noci

**Program:** ubytování s polopenzí, 1x welcome drink + 1x sladké překvapení na pokoji v den příjezdu, 1x lavatherm – 20 min., 1x aroma masáž – 20 min.  
Cena na osobu: od 2 850 Kč

#### Wellness pobyty obsahují:

župan na dobu pobytu, volný vstup do hotelového relax centra (bazén, finská sauna, whirlpool)



Aktuální ceny na:  
[www.cedok.cz/  
dovolena/819.html](http://www.cedok.cz/dovolena/819.html)





### HOTEL OLYMPIA

**Poloha:** Luxusní hotel leží v klidném centru města, v horní části lázeňské zóny nedaleko Zpívající fontány.

**Vybavení:** V hotelu jsou dvě restaurace, Lobby bar, internetový koutek, špičkově vybavené Spa&Wellness centrum zabírá plochu 700 m<sup>2</sup> a nabízí relaxační a Wellness procedury, přístrojovou terapii, masáže, bazén se slanou vodou, protiproud, masážní vodní lůžko, několik druhů saun a vše pod odborným každodenním dohledem lékařů, terapeutů a dalších odborníků. Léčebné procedury jsou prováděny každý den. Celý hotel je nekuřácký.

**Ubytování:** Standardní jedna- a dvoulůžkové pokoje s příslušenstvím, TV, telefon, minibar, Wi-Fi zdarma, fén, kosmetické zrcátko, základní Wellness set (župan, velká osuška, koupací čepice).

**Stravování:** Dle programu. Snídaně a večere formou bufetu.

### Informace

Příjezd vlak i bus - st. Mariánské Lázně, MHD - trolejbus č. 5 (všední dny) nebo č. 7 (so, ne, svátky), výstupní stanice Městský úřad, za poplatek možný odvoz.

Parkování v omezeném množství v podzemní hotelové garáži za poplatek (nutno rezervovat předem) nebo v hlídaném parkovacím domě v centru města za poplatek a bez předchozí rezervace.

Lázeňský poplatek není zahrnut v ceně pobytu - úhrada na místě.

### Nabídka programů:

#### SPA BALÍČEK OLYMPIA – 2 noci

**Program:** 2x ubytování s polopenzí, 1x konzultace s lékařem, 1x rašelinový zábal jednorázový (20 min.), 1x aroma regenerační masáž (50 min.), vstup do hotelového bazénu, parní sauny a finské sauny, předepsání pitné kúry.

Cena na osobu: od 3 980 Kč

#### BEAUTY BALÍČEK – 2 noci

**Program:** 2x ubytování s polopenzí, 1x parafínový zábal na ruce (15 min.), 1x Spa manikúra (30 min.) NEBO 1x Spa pedikúra (30 min.), 1x kosmetické ošetření pleti ženy i muže (60 min.), vstup do hotelového bazénu, parní sauny a finské sauny, předepsání pitné kúry.

Cena na osobu: od 4.510 Kč

#### SPA BALÍČEK DUO – 2 noci

**Program:** 2x ubytování s polopenzí, 1x Aperitiv, 1x oběd, 1x konzultace s lékařem, 1x HOT STONE masáž lávovými kameny 50 min. (masáže jsou prováděny společně, v jedné místnosti, dvěma maséry), vstup do hotelového bazénu, parní sauny a finské sauny, předepsání pitné kúry.

Cena na osobu: od 3 980 Kč

#### SPA BALÍČEK RELAX – 3 noci

**Program:** 3x ubytování s polopenzí, 1x oběd, 1x konzultace s lékařem, 1x HOT STONE masáž lávovými kameny (50 min.) NEBO 1x Thajská ole-

jová masáž (50 min.), 1x regenerační masáž hlavy (20 min.), 1x rašelinová koupel (20 min.), vstup do hotelového bazénu, parní sauny a finské sauny, předepsání pitné kúry.

Cena na osobu: od 5 970 Kč

#### SPA BALÍČEK OLYMPIA – 4 noci

**Program:** 4x ubytování s polopenzí, 1x oběd, 1x konzultace s lékařem, 1x přírodní slatinový zábal velký (20 min.), 1x Thajská olejová masáž (50 min.), 1x vířivá koupel celková (20 min.), 1x antistresová masáž (50 min.), vstup do hotelového bazénu, parní sauny a finské sauny, předepsání pitné kúry.

Cena na osobu: od 7 950 Kč



Aktuální ceny na:  
[www.cedok.cz/dovolena/826.html](http://www.cedok.cz/dovolena/826.html)



# HOTEL KRAKONOŠ 🏞️🏞️🏞️



tická solná jeskyně a další. Veškeré procedury jsou vykonávány kvalifikovanými rehabilitačními sestrami pod vedením specializovaného lékaře. Hotel využívá mineralizované vody z vlastního vrtu. K dispozici je výtah, bezbariérový vstup a úschovna kol.  
**Ubytování:** Dvoulůžkové pokoje, sprcha, WC, telefon se státní linkou, fén, lednička, TV.  
**Stravování:** Dle programu. Snídaně bufetovým způsobem, večere tříchodové menu (hlavní jídlo výběrem ze 2 až 3 jídel).

## HOTEL KRAKONOŠ

**Poloha:** Hotel se nachází v přírodním prostředí nad městem.

**Vybavení:** Moderní budova v horském stylu poskytuje širokou nabídku služeb. V blízkosti hotelu je Miniaturpark – miniatury českých historických a technických památek. Přímo před hotelem v parku se nachází zahrada pohádek (sochařský pohádkový ráj). V hotelu je k dispozici restaurace, lobby bar, krytý bazén (11 x 6 m), manikúra, pedikúra, kadeřnictví, kosmetika, vlastní balneoprovoz, který poskytuje až 30 procedur, např. plynové obálky, plynové injekce, klasické, sportovní, reflexní a podvodní masáže, klasické masáže, perličková koupel, rašelinové zábaly, ultrazvuk, magnetoterapie, inhalace, individuální a skupinový tělocvik, rybičky Garra Rufa, suchá vodní masáž, permanentní make-up a infrasauna, dále pak mikroklima-

## Informace

Příjezd vlak i bus - st. Mariánské Lázně, dále trolejbusem č. 5 k hotelu Excelsior, pak pěšky ke Kolibě, odtud lanovkou k hotelu. Další možnost: u hotelu Excelsior přestup na trolejbus č. 13 nebo na bus ČSAD (směr Zádub/Závišín), výstupní zastávka u hotelu.

Parkování u hotelu za poplatek.

Lázeňský poplatek není zahrnut v ceně pobytu - úhrada na místě.

## Nabídka programů:

### RELAX PROGRAM – 2 noci

**Program:** 2x ubytování s polopenzí, např. lékařská prohlídka, 1x klasická masáž, 1x perličková koupel, 1x solná jeskyně, volný vstup do bazénu.

Cena na osobu: od 2 650 Kč

### RELAX PROGRAM – 3 noci

**Program:** 5x ubytování s polopenzí, lékařská prohlídka, např. 1x klasická masáž, 1x perličková koupel, 1x masáž s aroma olejem, 1x koupel v soli z mrtvého moře, 2x solná jeskyně, volný vstup do bazénu.

Cena na osobu: od 3 900 Kč

### BEAUTY MEDICAL – 3 noci

**Program:** 3x ubytování s polopenzí, lékařská prohlídka, např. 1x čokoládová masáž, 1x koupel s vonnou esencí, 1x lymfoven se skořicovým gelem, 2x solná jeskyně, volný vstup do bazénu.

Cena na osobu: od 3 910 Kč

### DETOXIKAČNÍ MEDICAL

#### PROGRAM – 2 noci

**Program:** 2x ubytování s polopenzí, lékařská prohlídka, např. 1x lymfoven, 1x očistná a relaxační bylinná koupel, 1x solná jeskyně, 2x wellness drink, volný vstup do bazénu.

Cena na osobu: od 3 060 Kč

### DETOXIKAČNÍ MEDICAL

#### PROGRAM – 3 noci

**Program:** 3x ubytování s polopenzí, lékařská prohlídka, např. 1x lymfoven, 1x očistná a relaxační bylinná koupel, 1x detoxikační aroma masáž, 1x solná jeskyně, 3x wellness drink, volný vstup do bazénu.

Cena na osobu: od 4 840 Kč

### POBYT PRO SENIORY (od 55 let)

Cenově zvýhodněné pobyty na 7 noci s polopenzí (večere výběrem ze 3 jídel

předem), volný vstup do bazénu.  
Cena na osobu: 6 100 Kč

## HOTELOVÉ UBYTOVÁNÍ

Min. 2 noci se snídaní nebo s polopenzí

## UPOZORNĚNÍ

Uvedené procedury mohou být změněny na základě vstupní lékařské prohlídky.

## BONUSY PRO HOTELOVÉ HOSTY:

- až 30% sleva na vybrané léčebné procedury v hotelu Krakonoš.
- 15% sleva na vstup do Parku Bohemium (miniaturpark)
- 25% sleva na vstup do Muzea karlovarské Becherovky. Spojeno s degustací 3 druhů známého likéru Becherovka.
- 15% sleva na zpáteční jízdné lanovkou (10% jedna jízda) a horské koloběžky ve SKI Areálu v Mariánských Lázních.
- 10% sleva na pravé pivní lázně (po předchozí rezervaci, provozní dobu sdělí recepce)
- Sleva 100 Kč na golfové hřiště Teplá – 9 jamek
- Sleva 10% na zapůjčení motokár (Leihart/gokart) Standard, Kartarena (www.kartarena.eu)



Aktuální ceny na:  
[www.cedok.cz/dovolena/561.html](http://www.cedok.cz/dovolena/561.html)



## GOLF HOTEL MORRIS



### GOLF HOTEL MORRIS

**Poloha:** Na okraji Mariánských Lázní naproti Royal Golf Clubu. Hotel byl oceněn v roce 2013 a 2014 v soutěži Czech Hotel Awards v kategorii Wellness a spa jako nejlepší v kraji.

**Vybavení:** Atriová restaurace, lobby bar, balneo-lázeňské procedury, (výběr z 50ti druhů léčebných procedur, centrum zaměřeno na vodoléčbu a elektroléčbu) wellness centrum, golfový simulátor, přednáškové sály. Hotelová recepce zajišťuje výlety do okolí včetně projížděk na kole, výjíždky kočárem nebo golfové programy, možnost zapůjčení koloběžek, cca 20 minut od hotelu (dle sezóny), hotel poskytuje i vstupní lékařskou prohlídku, tenisové kurty (cca 5 minut jízdy autem) offroadové jízdy a u hotelu je největší lanové centrum v regionu.

**Ubytování:** Jedno- a dvoulůžkové pokoje, koupelny s vanou a sprchovým koutem, fén, WC, TV SAT, telefon, minibar, trezor, internetové připojení Wi-Fi. Některé pokoje mají bezbarierový přístup. Pokoje jsou vybaveny starožitným nábytkem a doplňky ve staroanglickém stylu.

**Stravování:** Polopenze, snídaně bufetové, večeře - výběr z menu (tříchodové) nebo podle jednotlivých typů pobytů.

### Informace

Parkování na parkovišti hotelu za poplatek: 100 Kč/noc.

Lázeňský poplatek – není zahrnut v ceně pobytu – úhrada na místě.

Upozornění Možnost zapůjčení županu za 100 Kč/pobyt.

### Nabídka programů:

#### EXKLUZIVNÍ POBYT S VŮNÍ RŮŽE A KOKOSU PRO DVA

2x ubytování, 2x snídaně bufetovou bufetu, 2x dvouchodová večeře dle výběru menu a la carte pro polopenze nebo bufet (podle sezonní nabídky) karafa vody a mísa s ovocem na pokoji při příjezdu, 1x regenerační koupel se solí z červené růže, 1x bio-kokosová částečná masáž, 1x teplý zábal „šampaňské a růže“, 1x privátní vstup do Wellness (sauna a Whirlpool) na 55 minut, 1x dvouhodinový vstup do městského plaveckého bazénu, 1x Kneippova šlapací lázeň, 20% sleva na další wellness a balneo procedury. Všechny služby vždy pro 2 osoby.  
Cena pro dva 8100 Kč

#### ROMANTICKÝ POBYT PRO DVA

2x ubytování, 2x snídaně bufet, 2x dvouchodová večeře dle výběru menu a la carte pro polopenze nebo bufet (podle sezonní nabídky), romantická výzdoba pokoje se svíčkami a mísou ovoce při pří-

jezdu. (Další požadavky nutno nahlásit předem), 1x privátní vstup do whirlpool při svíčkách a lahvi Bohemia sektu na 55 minut, 1x částečná aromaterapeutická masáž nebo masáž horkými kameny, 1x perličková koupel s vůní růže, 20 % sleva na další procedury. Všechny služby vždy pro 2 osoby.  
Cena pro dva 7 500 Kč

#### DÁMSKÁ JÍZDA PRO DVĚ

2x ubytování, 2x snídaně bufet včetně bio pamlsků, 2x večeře formou dvouchodového menu (zeleninový/fitness salát s rozpečenou bagetkou, 1x míchaný koktejl Sex on the beach, 1x sklenka sektu v Lobby baru a slané pochutiny, 1x medovo-mléčná koupel, 1x aroma arafin na ruce, 1x anticelulitidní zábal na stehna/skořicový proti celulitidě, 1x pleťová maska s vitamínem D a C na pleť, 1x vstup do Wellness centra – whirlpool a bylinková sauna na 55 minut (veřejný vstup), 1x vstup do Aquaparku v Mariánských Lázních, 1x vstup na golfový trenážer, 1x káva capuccino a palačinka Morris se šlehačkou a skořicí, 20 % sleva na další procedury. Všechny služby jsou vždy pro 2 osoby.  
Cena pro dva 6 790 Kč

#### RELAXAČNÍ WELLNESS POBYT PRO DVA

4x ubytování, 4x dvouchodová večeře dle výběru z menu pro polopenze nebo formou bufetu dle

sezonní nabídky, 1x privátní vstup do whirlpool, 1x privátní vstup do sauny, 1x částečná masáž dle výběru, 1x teplý slatinový zábal, 1x parafínový zábal na klouby, 1x perličková bylinková koupel, 1x plynová obálka proti bolestem nohou, 1x zapůjčení kol nebo holí Nordic Walking, 1x vstup do městského plaveckého bazénu na 2 hodiny. 20% sleva na další procedury. Všechny služby pro 2 osoby.  
Cena pro dva 14 200 Kč

#### RELAXAČNÍ WELLNESS POBYT S KOSMETICKÝM HYČKÁNÍM PRO 2 OSOBY

2x ubytování, 2x snídaně bufet, 2x večeře dle výběru z menu pro polopenze, karafa vody a ovocná mísa na pokoji při příjezdu, 1x kaviárová kolagenová maska na obličej pro dva, 1x expresní ošetření pleti ultrazvukovou špachtlí pro 1 osobu, 1x ošetření pleti galvanickou žehličkou pro 1 osobu, relaxační medová masáž obličeje pro dva, 1x privátní vstup do Wellness (sauna a whirlpool) na 55 minut pro dva, 1x dvouhodinový vstup do městského plaveckého bazénu pro dva, 1x Kneippova šlapací lázeň pro dva.  
Cena pro dva 8100 Kč



Aktuální ceny na:  
[www.cedok.cz/dovolena/3031.html](http://www.cedok.cz/dovolena/3031.html)



## LÁZEŇSKÉ SANATORIUM DR. PETÁK 🏊🏊🏊

**LS DR. PETÁK**

**Poloha:** V klidné části Františkových Lázní, cca 5 minut od centra města, na okraji lesoparku a v bezprostřední blízkosti pramenů. V roce 2004 získalo status lázeňského domu, který garantuje používání místních léčivých zdrojů - minerální vody, bahna a léčivého plynu.

**Vybavení:** Sanatorium se skládá ze dvou jednopatrových budov (ubytování v přízemí či 1. poschodí). V hlavní budově je kromě ubytovací kapacity restaurace, sauna, rotopedy, běžící pas, půjčovna kol, půjčovna holi na nordic- walking a komplexně zařízené balneo rehabilitační oddělení s bazénem (7 x 4 m). Druhá budova je nově postavený pavilon, spojený s hlavní budovou zimní zahradou. V žádné z budov není výtah. U sanatoria je minigolf, letní terasa a zahrada, kde je možné posedět na lavičkách a lehátkách. K uhlíčitě a minerální koupeli je využíván vlastní přírodní zdroj - minerální voda Štěpánka, k bahenním zábalům a koupelím - františkolázeňská rašelina, k plynovým injekcím - františko-

lázeňský přírodní CO<sub>2</sub>. Manželské páry chodí na procedury ve stejný čas, jednotlivé procedury na sebe navazují.

**Ubytování:** Jedno- a dvoulužkové pokoje Standard s balkonem v hlavní budově, oddělené postele, sprcha, WC, TV, fén, lednička.

**Stravování:** Dle programu. Snídaně bufetovým způsobem, obědy a večere výběrem z menu.

**Informace**

Parkování v omezeném množství na hlídaném parkovišti za poplatek - nutno objednat předem.

Příjezd vlakem do st. Fr. Lázně (cca 1 km), možno objednat předem odvoz do sanatoria za poplatek. Bus do st. Fr. Lázně Slatina (cca 200 m)

V celém prostoru sanatoria se nekouří.

Lázeňský poplatek není zahrnut v ceně pobytu - úhrada na místě.

**Nabídka programů:****KOMPLEXNÍ LÉČBA**

7 nebo 14 nocí

**Program:** ubytování s plnou penzí All inclusive (vč. nealko nápojů, vína a kávy v době podávání jídel), 24 procedur týdně - 4 léčebné procedury za den od pondělí do soboty dle zdravotního stavu stanovené lékařem na vstupní lékařské prohlídce, 1x vstup do Aquafora (2 hod.), župan na pokoji.  
Cena na osobu: od 10 250 Kč/týden  
**Sleva 14=13**

**LEHKÁ LÉČBA**

7 nebo 14 nocí  
**Program:** ubytování s polopenzí, 15 procedur týdně - 3 léčebné procedury za den od pondělí do pátku dle zdravotního stavu stanovené lékařem na vstupní lékařské konzultaci, župan na pokoji.  
Cena na osobu: od 7 950 Kč/týden

**Sleva 14=13**

**RELAX TÝDEN**

- 7 nebo 14 nocí  
**Program:** ubytování se snídaní, 10 procedur týdně - 2 léčebné procedury za den - 1x perličková koupel, 1x minerálně-uhličtitá koupel, 1x rašelinový zábal, 1x parafínový zábal na ruce, 3x plynové injekce, 1x lymfodrenáž přístrojová, 1x podvodní masáž, 1x klasická masáž zad a šíje.  
Cena na osobu: od 5 900 Kč/týden  
**Sleva 14=13**

**NADUPANÝ VÍKEND**

- 2 noci  
**Program:** ubytování s plnou penzí vč. nealko nápojů, vína a kávy v době podávání jídel, 5 procedur - 1x rašelinový zábal, 1x rašelinová koupel či hydromasážní vana, 1x lymfodrenáž nebo klasická masáž zad, 2x vibrogym.  
Cena na osobu: od 2 960 Kč



Aktuální ceny na:  
[www.cedok.cz/dovolena/3023.html](http://www.cedok.cz/dovolena/3023.html)



## LÁZEŇSKÝ HOTEL PAWLIK / superior



### LÁZEŇSKÝ HOTEL PAWLIK

**Poloha:** Lázeňský hotel, spolu s Císařskými lázněmi a Aquaforem (propojení vnitřním koridorem) je situován u parku v centru města.

**Vybavení:** Součástí komplexu je i zahrada a relaxační lesopark s naučnou stezkou. Hotel nabízí hostům ubytování na vysoké úrovni, k dispozici je hotelový bar, dvě kavárny, sál pro společenské a kulturní akce, koncertní sál (Císařské lázně), kongresový salónek, v rámci stravování probíhá show kitchen. V hotelu se pořádají koncerty a taneční večery. Dále je k dispozici internetový koutek, office servis, knihovna, dětský koutek, baby sitting, fitness koutek, beach volejbal, dětské hřiště, aquashop, možnost kosmetiky, manikúry, pedikúry, denního tisku, praní a žehlení prádla, půjčovna jízdních kol a nordic-walkingových holí, zapůjčení DVD přehrávače (tyto služby jsou za poplatek). Hotel garantuje užití přírodních léčivých zdrojů, lékařů v hotelu s nepřetržitou 24 hodinovou službou.

V léčebných procedurách jsou jak klasické procedury, tak fyzikální léčba, fyzioterapie, speciální léčebné procedury, pohybová léčba a wellness procedury.



**Ubytování:** Jedno- a dvoulůžkové pokoje Standard v budově B (s hlavní budovou propojená skleněnou chodbou). Všechny pokoje jsou s výhledem do dvora, mají sprchu, WC, fén, župan, telefon, připojení k internetu, LCD televizor se satelitními programy, minibar a trezor. Pokoje vyšší kategorie na vyžádání.

**Stravování:** Dle programu – rautovým způsobem.

### Informace

Příjezd vlak i bus-st. Františkovy Lázně a cca 10 minut pěšky. Po dohodě s recepcí je možné zajistit odvoz za poplatek taxi službou.

### Nabídka programů:

#### LEHKÁ LÉČEBNÁ KÚRA RELAX

7 nocí, nástupní den kdykoliv, polopenze

**Program:** lékařská prohlídka, 10 léčebných procedur předepsaných lékařem dle aktuálního zdravotního stavu, neomezený vstup do Aquafora.

#### FRANTIŠKOLÁZEŇSKÁ LÉČEBNÁ KÚRA

7 nocí, nástupní den kdykoliv, plná penze

**Program:** vstupní a výstupní lékařské vyšetření, 18 léčebných procedur předepsaných lékařem dle aktuálního zdravotního stavu, neomezený vstup do Aquafora.

Parkování na hlídaném parkovišti u Luisiných lázní za poplatek a bez předchozí rezervace.

Lázeňský poplatek není zahrnut v ceně pobytu – úhrada na místě.



Aktuální ceny na:  
[www.cedok.cz/dovolenaj,3032.html](http://www.cedok.cz/dovolenaj,3032.html)



## LÁZEŇSKÝ HOTEL DR. ADLER 🏡🏡🏡

**LÁZEŇSKÝ HOTEL DR. ADLER**

**Poloha:** Lázeňský hotel s přátelskou a rodinnou atmosférou, který prošel nákladnou rekonstrukcí, se nachází v centru města u lázeňského parku. Součástí hotelu je restaurace, společenská místnost, knihovna, zahrada, v recepci bezplatný internet. Léčebné oddělení, procedury a lékař jsou přímo v hotelu. Nově v hotelu Kostelní pramen k pitné kúře a koupelím.  
**Ubytování:** Jednolůžkové a dvoulůžkové pokoje kategorie Standard (s výhledem do parku a do Poštovní ulice). Na všech pokojích je sprcha, WC, fén, župan (za poplatek), připojení k internetu za poplatek, TV SAT, lednice a trezor.

**Stravování:** dle vybraného programu, polopenze nebo plná penze formou servírovaného menu. Pobyť s plnou penzí začíná obědem.

**Informace**

Příjezd vlak i bus-st. Františkovy Lázně, pěšky cca 10 minut, za poplatek možný odvoz.

Parkování na centrálním hlídaném parkovišti u Luisiných Lázní bez předchozí rezervace za poplatek (cca 10 minut chůze).

Upozornění lázeňský poplatek není zahrnut v ceně pobytu – úhrada na místě.

**Nabídka programů:****LEHKÁ LÉČEBNÁ KÚRA RELAX**

7 nocí, polopenze

**Program:** lékařská prohlídka, 10 léčebných procedur (kombinaci procedur určuje ošetřující lékař při vstupní prohlídce), neomezený vstup do Aquafora (pondělí–pátek), volný vstup na taneční večer, kulturní akce za zvýhodněné vstupné nebo zdarma.

**FRANTIŠKOLÁZEŇSKÁ LÉČEBNÁ KÚRA**

7 nocí, plná penze

**Program:** lékařské vyšetření, 18 léčebných procedur, předepsaných lékařem dle aktuálního zdravotního stavu, neomezený vstup do Aquafora (pondělí–pátek).



Aktuální ceny na:  
[www.cedok.cz/dovolena/3033.html](http://www.cedok.cz/dovolena/3033.html)



## RESORT JOHANKA 🏡🏡🏡🏡



### RESORT JOHANKA

**Poloha:** Resort Johanka se nachází 2 km od Kamenice nad Lipou, v klidné přírodě na okraji lesa. Areál bývalé hájovny tvoří několik menších budov – hotel, restaurace se zimní zahradou, vinárna, wellness, venkovní posezení. V místním menším rybníku je možný rybolov – povolení a možnost zapůjčení vybavení v recepci. V celém areálu Wi-Fi zdarma. Samostatný wellness objekt zahrnuje veškerý komfort pro odpočinek a relaxaci:

Wellness spa – whirlpool pro 7 osob, parní sauna, vario sauna, finská sauna, Kneippův chodník, horká lázeň v dřevěném sudu, ochlazovací bazén, relaxační zóna, venkovní terasa, servis osušek a prostěradel, zapůjčení županu (na pokoji) a wellness přezůvek (v recepci).

Wellness procedury – masáže, Rasulbath, Sabai, privátní hydromasážní vana Jacuzzi.

**Ubytování:** Dvoulůžkové pokoje s přistýlkou. Ve všech pokojích je koupelna s podlahovým vytápěním (sprcha nebo vana, WC a bidet), LCD TV, telefon, trezor, fén, rychlovarná konvice a kávovar na kapsle (Dolce Gusto) – čaj zdarma, kapsle v rámci minibaru.

**Stravování:** Dle programu. Snídaně bufet, večere výběrem ze 2 jídel.

### Informace

Příjezd: vlak a bus: st. Kamenice nad Lipou cca 1,5 km, dále pouze pěšky. Parkování v areálu zdarma.

Program u jednotlivých pobytů nelze měnit. Přítomnost domácích zvířat není možná. Vstup dětí do wellness je povolen pouze v době od 12 do 14 hod. za doprovodu rodičů, dětem do 10 let není vstup povolen.

### Nabídka programů:

#### SAMOSTATNÉ UBYTOVÁNÍ

min. 1 noc se snídaní. Fakultativně lze dokoupit vstup do Wellness spa.

#### RELAXAČNÍ POBYT

2 noci, polopenze  
**Program:** neomezený vstup do Wellness spa, 1x masáž 50 min.

#### LUXUSNÍ RELAXAČNÍ POBYT

3 noci, polopenze  
**Program:** neomezený vstup do Wellness spa, 1x luxusní procedura Ceylon Tea Therapy (110 min.).

#### ZVÝHODNĚNÝ RELAXAČNÍ POBYT

4 noci, polopenze  
**Program:** neomezený vstup do Wellness spa, 1x Rasulbath, 1x Sabai, 2x masáž (50 min.).



Aktuální ceny na:  
[www.cedok.cz/dovolena/3061.html](http://www.cedok.cz/dovolena/3061.html)



## HOTEL ZLATÁ HVĚZDA 🍷🍷🍷

**HOTEL ZLATÁ HVĚZDA**

**Poloha:** Hotel Zlatá hvězda se nachází na náměstí v historickém jádru města, nedaleko zámku a rybníku Svět, v centru CHKO Třeboňsko.

**Vybavení:** Hotelový komplex s řadou středisek - restaurace, lobby bar, bowling s barem (2 dráhy), Wellness centrum (masáže a koupele za účasti fyzioterapeuta, infra saunou, whirlpool), půjčovna a úschovna kol. Výťah k dispozici. V recepci přístup na internet.

**Ubytování:** Dvoulůžkové pokoje, sprcha, WC, TV SAT, telefon, fén, WiFi, trezor, minibar.

**Stravování:** Dle programu. Snídaně bufetovým způsobem, večere výběrem ze 3 druhů menu.

**Informace**

Příjezd vlak - st. Třeboň - Lázně, k hotelu cca 700 m, bus - st. Třeboň, k hotelu cca 600 m. Možnost použití taxi. Parkování u hotelu v omezeném množství (nutno objednat předem) za poplatek. Dále na centrálním parkovišti před Jindřicho-hradeckou

branou (cca 300 m od hotelu) za poplatek. Příjezd k hotelu (k vyložení zavazadel a ubytování) je povolen. Program u jednotlivých pobytů nelze měnit. V celém hotelovém komplexu platí zákaz kouření s výjimkou vyhrazených míst. Místní poplatek není zahrnut v ceně ubytování.

**Nabídka programů:****POBYT PRO SENIORY**

4 noci (neděle - čtvrtek), snídaně Pro zákazníky od 55 let večere zdarma.

**Program:** 1x whirlpool (30 min.), 1x ruční masáž vybrané části těla (25 min.), 1x trojlístek pro nohy - vířivá aromaterapeutická koupel nohou, propioceptivní stimulace chodidel a ruční masáž chodidel (45 min.).

**WELLNESS POBYT S KONOPÍM**

3 noci, polopenze - večere výběrem z pokrmů s konopím.

**Program:** 1x víno Kerner s přídavkem konopí, 1x konopné uvolnění:

konopná koupel, peeling, celotělová masáž konopným olejem. Konopná koupel - relaxační koupel v extraktu z celých rostlin Cannabis sativa má uklidňující, antibakteriální a protizánětlivé účinky. Peeling - zbavuje pokožku odumřelých buněk a tím se stane prostupnější pro další výživné látky z konopí. Celotělová masáž - celotělová aroma masáž a obličejová masáž konopnou emulzí má příznivé účinky proti kožním a bolestivým onemocněním.

**VÍKENDOVÝ RELAX**

2 noci, 2x ubytování se snídaní

**Program:** 1x ruční masáž zad a šíje, 1x aromaterapeutická bublinková koupel, 1x ruční masáž obličeje a dekolty nebo chodidel

**WELLNESS POHODA**

3 noci, 3x ubytování se snídaní **Program:** 1x welcome drink na pokoj 0,375 l sekt, 1x rašelinový termoklad, 1x ruční masáž zad a šíje, 1x whirlpool, 1x Infra-sauna, 1x aromaterapeutická bublinková koupel

**WELLNESS POHODA**

6 nocí, 6x ubytování se snídaní

**Program:** 1x welcome drink na pokoj 0,375 l sekt, 1x thermoobklad - rašelina, 2x ruční masáž zad a šíje, 2x whirlpool vana, 1x Infra-sauna, 1x aromaterapeutická bublinková koupel, 1x ruční masáž obličeje nebo chodidel

**LÁZEŇSKÝ POBYT**

6 nocí, 6x ubytování se snídaní

**Program:** 6x polopenze, 1x welcome drink na pokoj 0,375 l sekt, 2x bazén v lázních Aurora, 2x rašelinová koupel, 2x masáž zad a šíje, 2x rašelinový termoklad, 2x whirlpool 30 min.

**ROMANTICKÝ POBYT**

2 noci, 2x ubytování se snídaní

**Program:** 1x večere při svíčkách, 1x ruční masáž zad a šíje, 1x whirlpool vana se sektem, 1x rašelinový termoklad



Aktuální ceny na:  
[www.cedok.cz/  
dovolena/3060.html](http://www.cedok.cz/dovolena/3060.html)

## LÁZEŇSKÝ DŮM OLGA 🏊🏊🏊🏊



### LÁZEŇSKÝ DŮM OLGA

**Poloha:** Komplex lázní je umístěn v klidném prostředí na okraji města.

**Vybavení:** Centrem lázeňského areálu je lázeňský hotel Olga, ve kterém se nachází přijímací kancelář a recepce, denní bar, ordinace lékařů, bazén (cca 20 x 20 x 1,20 m) s vířivkou a saunami a prostory pro poskytování léčebných procedur. LD Olga má 3 poschodí (k dispozici 4 výtahy), léčebné procedury probíhají v přízemí. Jídelna a lázeňská restaurace jsou v sousedním objektu Jana (cca 60 m) od LD Olga. V areálu jsou poskytovány další služby – např. pedikúra, kadeřnictví, kosmetika, praní a žehlení, půjčovna sportovních potřeb a kol, úschovna vlastních kol (za poplatek).

Komplex lázní je umístěn v klidném prostředí na okraji města.

**Ubytování:** Dvoulůžkové pokoje s možností obsazení jednou osobou (za příplatek) v LD Olga. Na všech pokojích je vždy sprcha, WC, lednička, telefon, radiobudík a TV SAT.

**Stravování:** V cenách všech pobytů je zahrnuta plná penze Standard Plus – první den příjezdové menu, další den výběr z minutkového menu a pak výběr ze dvou hlavních jídel, vegetariánského jídla a tří diet. Samoobslužný stůl (káva, čaj, mléko, džus, minerální voda, ovocný salát, musli, jogurt). Fakultativně je možné doplatit plnou penzi. Standard Super – od prvního dne snídaně formou švédských stolů (při účasti min. 20 os. s příplatkem Standard Super), možnost minutkových jídel, větší gramáž jídel, předkrmy, dezerty, bohatší přílohy vč. ovoce, samostatná jídelna. Samoobslužný stůl (káva, čaj, mléko, džus, minerální voda, ovocný salát, musli, jogurt).



### Informace

Parkování na parkovišti za LD Olga za poplatek.

Příjezd vlak i bus: st. Bechyně, cca 400 m.

Pobyty nejsou určeny dětem.

Místní poplatek: není zahrnut v ceně pobytu – úhrada na místě.

Přítomnost psa nebo jiného domácího zvířete není možná.

Případný dovoz vlastních kol se musí při příjezdu nahlásit v recepci.

Délku jednotlivých pobytů s předem stanoveným počtem nocí, časem nástupu a programem nelze měnit.

### Nabídka programů:

#### MALÝ RELAX

4 noci, nástup 15–17 hod., pobyt začíná večeří a končí obědem.

**Program:** 1x masáž klasická částečná, 1x masáž aromatická celková, 1x plavání v bazénu, 1x koupel přísadová relaxační, 1x vířivá koupel skupinová, 1x masážní terapeutické lehátko, 1x rehabilitační cvičení v bazénu, 1x mechanoterapie, balíček Bechyňských lázeňských oplatek, poukázka na kávu.

#### CLASSIC I

7 nocí, nástup do 15 hod., pobyt začíná obědem a končí snídaní.

**Program:** lékařská vyšetření s indikací lázeňských procedur, průměrně 3 lázeňské procedury denně.

#### VÍKEND PLUS

2 noci, nástup do 17 hod., pobyt začíná večeří a končí obědem.

**Program:** 1x koupel přísadová relaxační, 1x masáž aromatická celková, 1x mechanická aromaterapie, 2x plavání v bazénu, 2x vířivá koupel skupinová, 1x solárium (10 min), zapůjčení

jízdního kola, poukázka na kávu, balíček Bechyňských lázeňských oplatek.

### BEAUTY

4 noci, nástup 15–17 hod., pobyt začíná večeří a končí obědem.

**Program:** 2x solárium (10 min), 2x plavání v bazénu, 1x koupel přísadová, 1x masáž aromatická částečná, 1x masáž podvodní, 2x parafinový zábal, 2x mechanoterapie, 2x vibrační plošina, 2x vířivá koupel skupinová, 1x aromaterapie mechanická, 1x aqua aerobic, kosmetické ošetření obličeje, krku a dekoltu.

### BOLAVÁ ZÁDA

7 nocí, nástup do 15 hod., pobyt začíná obědem a končí snídaní.

**Program:** 1x lékařská prohlídka, 3x slatinná koupel, 2x laser, 1x koupel přísadová, 2x masáž aromatická částečná, 1x masáž klasická částečná, 2x koupel perličková, 1x individuální tělocvik, 2x skupinové cvičení na míčích, 1x masážní terapeutické lehátko, 1x léčebný tělocvik v bazénu, 1x parafinový zábal, 2x plavání, 2x vířivá skupinová koupel.

### SENIOR

7 nocí, nástup do 15 hod., pobyt začíná obědem a končí snídaní.

**Program:** 1x lékařská prohlídka, 1x masáž aromatická částečná, 1x slatinná koupel, 2x koupel perličková, 2x vířivá skupinová koupel, 1x parafinový zábal, 1x masáž zad klasická, 2x cvičení v bazénu, 2x aromaterapie mechanická, 2x inhalace, vstupenka na hudební večer, poznávací vycházka po Bechyni.



Aktuální ceny na:  
[www.cedok.cz/  
dovolena/3062.html](http://www.cedok.cz/dovolena/3062.html)



## HOTEL LÁZNĚ KOSTELEC

**HOTEL LÁZNĚ KOSTELEC**

**Poloha:** Hotel, lázně i golfový areál leží v předhůří Hostýnských a Vizovických vrchů.

**Vybavení:** Hotel má 6 podlaží, restauraci, pizzerii, denní kavárnu, bar, taneční kavárnu, saunu, tělocvičnu, venkovní ohniště s posezením, sportovní areál - tenisový kurt s umělým povrchem, 10 minigolfových jamek, stolní tenis, ruské kuželky, volejbalové hřiště, 9-jamkové golfové hřiště s cvičnou loukou, vnitřní cvičná odpaliště a virtuální golfový simulátor, dětské houpačky a prolézačky. V hotelové recepci je možné si zapůjčit ke všem sportovním nářadím (tenisové rakety, míče, kola, společenské hry aj. nebo zakoupit „sportovní kartu“ (cena karty zahrnuje bazén, saunu, stolní tenis, minigolf, ruské kuželky a pétanque, dítě se slevou 50%). V golfovém klubu je možné si zapůjčit golfové hole, míčky a objednat si lekci s trenérem golfu. Dětský koutek, Wi-Fi free připojení v celém hotelu, na pokojích i na přilehlém koupališti, 2 venkovní vyhřívané whirlpools, houpačky a průlezký pro děti. Koupání - vlastní vyhřívání venkovní bazény vč. dětského brouzdaliště.

**Ubytování:** Dvoulůžkové pokoje s vanou a WC, TV, rádio, telefon, přístylka, WiFi.

**Stravování:** Polopenze – snídaně formou bufetu, večeře a obědy výběrem ze 4 druhů jídel (mimo prvního jídla).

Polopenze začíná večeří (18.00 – 20.00 hod), plná penze obědem (12.00 – 13.00 hod.).

**Informace**

Délku jednotlivých pobytů s předem stanoveným počtem nocí nelze měnit. Časy nástupu jsou závazné. Časy se liší v závislosti na množství a načasování procedur v pobytu a jsou stanoveny od 11 hod do 15 hod. dle typu pobytu. Procedury mohou být načasovány hned po příjezdu klientů. Zameškané procedury propadají bez náhrady!

Lázeňský poplatek se v místě nevybírá.

Dětská cena platí pro děti od 3 do 12 let na přistýlce se dvěma dospělými osobami na pokoji. Děti do 3 let bez nároku na služby zdarma.

Parkování u hotelu bez poplatku. Spojení MHD ze Zlína-linky č.34,35,36.

Pokoje jsou k dispozici od 15 hod (u plné penze od 14 hod), uvolnění pokoje do 12 hodin. V případě dřívějšího příjezdu lze zavazadla uložit v hotelové šatně. Na pokojích jsou ručníky a osušky. Fén a župan lze zapůjčit v recepci.

První strava je u polopenze večeře (18 - 20 hod.) v případě plné penze oběd (12 - 13 hod.).

**Nabídka programů:****HARMONIE PRO DVA**

2 noci, stravování polopenze nebo plná penze, program-procedury typ A: 1x Kneippova koupel s arnikou horskou, 1x aromatická ruční masáž 30 min, 1x hydromasážní koupel s kosodřevinou, 1x čokoládový zábal, 1x zábal s panenským kokosovým olejem, 1x lymfatická masáž obličeje. Čas nástupu 13.00 – 14.00 hod (v případě plné penze do 12 hod).

Cena na osobu od: 3 600 Kč s polopenzí

**POHODOVÁ RELAXACE**

4 noci, stravování polopenze nebo plná penze

**Program:** 2x perličková sírná koupel, 1x velký rašelinový zábal-bahno, 1x částečná ruční masáž 15 min., 1x parafinový obklad. Čas nástupu 15.00 – 18.00 hod (v případě plné penze do 12 hod).

Cena na osobu od: 4 300 Kč s polopenzí

**SPECIÁL PRO SENIORY**

5 nocí, stravování polopenze nebo plná penze

**Program:** 2x sírná minerální koupel, 1x koupel vířivá dolních končetin, 2x částečná ruční masáž 15 min., 1x koupel s rašelinovým extraktem, 2x parafinový zábal na ruce, 1x rašelinový zábal velký – bahno. Čas nástupu 13.00 – 14.00 hod. (v případě plné penze do 12 hod.).

Cena na osobu od: 6 170 Kč s polopenzí

**SENIORSKÝ TÝDEN**

6 nocí, stravování polopenze nebo plná penze

**Program:** 2x rašelinový zábal velký – bahno, 2x suchá uhlíčitá koupel, 1x částečná ruční masáž 15 min, 2x perličková sírná koupel, 1x parafinový obklad. Čas nástupu 15.00 – 18.00 hod (v případě plné penze do 12 hod).

Cena na osobu od: 6 700 Kč s polopenzí



Aktuální ceny na:  
[www.cedok.cz/  
dovolena/3013.html](http://www.cedok.cz/dovolena/3013.html)



# WELLNESS HOTEL STUDÁNKA



## WELLNESS HOTEL STUDÁNKA

**Poloha:** V přírodním parku Les Včelný, v malebné východočeské krajině těsně pod Orlickými horami, ne daleko od okresního města Rychnov nad Kněžnou. Tato oblast sloužila lázeňským a rekreačním účelům již od 17 stol., zejména díky pramenům léčivých vod v okolí. Luxusní hotel v krásné přírodě s wellness službami. V okolí vede hustá síť cyklostezek.

**Vybavení:** Madlenčina restaurace se skvělou domácí kuchyní dle M.D.Rettigové, vegetariánskou i bio stravou, dětský koutek, vinárna, kavárna Jiřího Šlitra s terasou, kongresový sál. Relaxační bazénové centrum (bazén s protiproudem, Kneippův chodník, vířivka), Sauna Welt (sauny, pára, odpočívárna, solná terapie, solární louka), koupele (pivní, medová, konopná, aj), masáže (klasická, lázeňská, lávovými kameny, reflexní, pivní, indická masáž hlavy), zábaly, aromamasáže, kosmetika, fitness, bowling, kulečnický, minigolf, k zapůjčení in-line brusle, kola, koložky, trekkingové hole.

**Ubytování:** Jednolůžkové a dvoulůžkové pokoje, všechny pokoje mají vlastní soc. zařízení (sprcha, WC), Wi-Fi, LCD TV, minibar, sejf. Na vyžádání 2 a 4-lůžkové apartmány, dětská postýlka.

**Koupání:** vlastní hotelový bazén s protiproudem, městské koupaliště (ca 1,5 km)

**Stravování:** dle programu – snídaně i večeře formou bufetového stolu. (do 20 osob výběrem z menu).

### Informace

Parkování u hotelu zdarma.

Dětská cena platí pro děti od 3 do 12 let na přistýlce, děti do 3 let bez nároku na služby zdarma.

Domácí mazlíček za poplatek.

### Nabídka programů:

U všech pobytů - volný vstup do hotelového bazénu, vířivky a fitness (10.00 – 21.00) a využití Kneippova chodníku v době k tomu určené.

### WELLNESS VÍKEND PRO DVA

(Víkend plný relaxace) 2 noci, 2x polopenze, program: 2x 60 min saunový svět, 2x 30 min odpočívárna se solnou stěnou, 1x 30 min solární louka, 1x 20 min koupel v hydromasážní vaně, 1x 30 min pleťová maska (nohy, ruce) ve wellness, 1x 40 min zabal-černé bahno z Mrtvého moře nebo balneo rašelina, pitný režim během procedur  
Cena pro 2 osoby od: 6 440 Kč

### ROMANTICKÝ POBYT PRO DVA

2 noci, 2x snídaně, 1x večeře+1x romantická 4-chodova večeře při svíčkách pro 2 osoby, program: 2x 60 min saunový svět, 2x 30 min odpočívárna se solnou stěnou, 1x 30 min romantická duo koupel pro dva, 2x 20 min. klasická masáž ve wellness, pitný režim během procedur  
Cena pro 2 osoby od: 6460 Kč

### POBYT PRO SENIORY (OD 55 LET)

2 noci, 2x polopenze, program: 1x 20 min revmatická koupel v hydromasážní perličkové vaně, 1x 40 min. zabal-černé bahno z Mrtvého moře nebo balneo rašelina, 1x 30 min odpočívárna se solnou stěnou, pitný režim během procedur  
Cena na osobu od: 2 760 Kč

### POHÁDKOVÁ DOVOLENÁ

4 nebo 6 nocí, polopenze, program: 1x 30 min. odpočívárna se solnou stěnou, 1x 20 min aroma koupel v hydromasážní perličkové vaně, 1x 60 min kulečnický + 120 min minigolf + 120 min sportovní hřiště, 1x 40 min zabal - černé bahno z Mrtvého moře nebo balneo rašelina, pitný režim během procedur  
Cena na osobu od: 5 760 Kč



Aktuální ceny na:  
[www.cedok.cz/dovolená/3007.html](http://www.cedok.cz/dovolená/3007.html)



## LÁZEŇSKÝ DŮM PERLA 🍷🍷🍷

**LÁZEŇSKÝ DŮM PERLA**

**Poloha:** Moderní lázeňský komplex na jihu Moravy, jen pár minut jihovýchodně od Brna, přímo v srdci Lednicko-Valtického areálu, v malebném kraji protkaném vinicemi a cyklostezkami. Nabízí rehabilitační i relaxační služby pod jednou střechou. Lázně využívají přírodní léčivý zdroj, jodobromovou solanku, která se nachází v blízkosti lázeňského domu Perla. Lázeňský dům Perla je v těsné blízkosti zámecké zahrady, má 3 podlaží a 2 mezipodlaží, kde jsou umístěny pokoje, výtah. Mineralizovaná voda se díky svému vysokému obsahu jódu řadí mezi nejkvalitnější zdroje svého druhu v Evropě. „Mořská voda“ léčí především nemoci pohybového aparátu a kardiovaskulárního systému. Výčet léčby je však mnohem širší.

**Koupání:** Vlastní bazén zdarma po celou dobu pobytu.

**Vybavení:** K dispozici je lázeňská jídelna s letní terasou, lázeňská kavárna s širokým výběrem vynikající kávy, lázeňských oplatků a jihomoravského vína, sauna, vířivka, solární louka, tělocvična, fitness, kosmetika, internetový koutek a WiFi připojení v lázeňské kavárně, bezbariérový přístup do všech částí lázeňského domu, půjčovna kol v Lednici - na vy-

žádání přistavení kol k lázeňskému domu. Balneocentrum - nepřeberné množství léčebných i relaxačních procedur (přírasadové koupele, perličkové a hydromasážní vany, peloidní a parafínové obklady, elektroléčba, klasické masáže, havajské masáže, masáž lávovými kameny, čokoládové či vinné kúry), exkluzivní a luxusní procedury pro náročné. V místě a okolí - pravidelné taneční večery, speciální večere s živou hudbou a degustací, vinné sklepy, rozmanité kulturní akce v průběhu celého roku.

**Ubytování:** dvoulůžkové pokoje se sprchou a WC, TV/SAT, lednice, telefon, balkon, WiFi připojení na internet v každém pokoji. Na vyžádání bezbariérový pokoj a pokoje s klimatizací za příplatek.

**Stravování:** Polopenze - snídaně formou švédských stolů, obědy i večere servírované s výběrem ze tří menu. Na vyžádání - speciální diety (redukční, vegetariánská, šetřící apod.). Při plné penzi pobyt začíná obědem a končí snídaní.

**Informace**

Parkování v areálu lázní zdarma, vlaková i autobusová zastávka cca 800 m od LD. Pobyt nejsou určeny dětem. Volný vstup do bazénu. Délku jednotlivých pobytů s předem stanoveným počtem nocí nelze měnit. Lázeňský poplatek není zahrnut v ceně pobytu - úhrada na místě.

**Nabídka programů:**

**U všech pobytů:** volný vstup do bazénu po celou dobu pobytu

**LEDNICKÝ ANTISTRESOVÝ POBYT**

4 noci (pondělí - pátek, nástup do 13 hod), stravování polopenze nebo plná penze

**Program:** zdravotní prohlídka, 1x antistresová koupel, 1x masáž zlatem rozšířená, 1x regenerační antistresový zábal, 1x cvičení v bazénu s fyzioterapeutem, 1x solární louka 20 min, 1x vířivka se slanou vodou 1 hod., 1x indická masáž hlavy, 1x peloidní obklad.

Cena na osobu od: 7 400 Kč s polopenzí

**VŮNĚ BYLIN**

4 noci (pondělí - pátek, nástup do 13 hod,) stravování polopenze nebo plná penze

**Program:** zdravotní prohlídka, 1x Kneippova bylinná koupel, 1x perličková koupel s bylinnou přísadou, 1x masáž z léčivého konopí, 1x aroma masáž částečná, 1x celotělový zábal Vegetal (novinka), 1x medový obklad s vůní bylin.

Cena na osobu od: 7 420 Kč s polopenzí

**ZPĚT DO KONDICE**

7 nocí (neděle - neděle, nástup do 13 hod) stravování polopenze nebo plná penze,

**Program:** zdravotní prohlídka, 3x jodobromová koupel, 2x klasická masáž částečná, 1x masáž lávovými kameny částečná, 1x cvičení v bazénu s fyzioterapeutem, 2x suchá uhličitá koupel částečná, 2x parafínový obklad, 1x mandlová káva a medovník v kavárně, volný vstup do bazénu po celou dobu

Cena na osobu od: 11 500 Kč s polopenzí



Aktuální ceny na:  
[www.cedok.cz/](http://www.cedok.cz/)  
[dovoleny/3009.html](http://dovoleny/3009.html)

# WELLNESS HOTEL POHODA



## WELLNESS HOTEL POHODA

**Poloha:** Hotel Pohoda se nachází v klidné bezprostřední blízkosti Luhačovic, cca 20 min pěší chůze od lázeňské kolonády, v části Pozlovice. Krásné okolí a poloha hotelu u nedaňské přehrady s aquaparkem vytváří ideální místo pro dovolenou. Příjemná atmosféra hotelu je zárukou odpočinku a rodinné pohody. Vhodně volené trasy v okolí uspokojí i náročné turisty a cykloturisty.

**Vybavení:** K dispozici je restaurace, bazén, saunový svět, vlastní fitcentrum, relaxační centrum - perličkové koupele se zábalem, hydromasáže, suché uhličitě koupele, kyslíková terapie, inhalace, slatinné obklady, různé druhy masáží. Taneční večery s živou hudbou v salonku restaurace. Dětský ráj - nově vybudované dětské hřiště s odpočinkovou zónou, posezením i občerstvením v podobě „Pohodové osvěžovny“. Hotel zajišťuje pravidelnou dopravu do centra města a zpět.

**Ubytování:** Dvoulůžkové pokoje se sprchou a WC, balkonem, s možností přistýlky. Na pokoji je SAT/TV, telefon, WiFi a minibar.

**Koupání:** Vlastní krytý hotelový bazén.

**Stravování:** Polopenze – snídaně a večere formou bohatého bufetu.

## Informace

Lázeňský poplatek: není zahrnut v ceně pobytu - úhrada na místě.

Parkování na hotelovém parkovišti střeženém kamerovým systémem zdarma nebo v hotelové garáži za poplatek.

Dětská cena: platí pro děti od 5 do

15 let (poloviční porce stravy). Děti do 5 let bez nároku na služby zdarma. Relaxační pobyty nejsou určeny dětem.

Nástupní den u týdenních pobytů je neděle, u ostatních pobytů kterýkoliv den v týdnu kromě soboty.

## Nabídka programů:

**V ceně všech pobytů:** je volný vstup do wellness (bazén, saunový svět, fitness), pravidelná dopolední a odpolední doprava do městského centra a zpět, 10% sleva na dokoupené procedury.

## SILVESTROVSKÝ POBYT

27.12. – 2.1., 6 nocí, polopenze (6x snídaně, 4x večere formou rautu, 1x moravský raut s pečeným selátkem, 1x silvestrovské menu), uvítací přípitek

**Program:** Silvestrovská oslava s živou hudbou a bohatou tombolou, Moravský večer s cimbálovou muzikou, lázeňský balíček: 1x perličková koupel se zábalem, 1x masáž bambuckým máslem, 1x koupel s minerální solí Biotermál se zábalem, 1x regenerační masáž zad a šíje Artrinem, lékařská konzultace zdarma  
Cena na osobu: 8 640 Kč

**SLEVA PRO SENIORY (od 55 let) - 5%** z ceny pobytu u všech týdenních pobytů s polopenzí s výjimkou již zvýhodněného pobytu Týden pro seniory.

**SLEVA PRO RODINY S DĚTMI V DOBĚ JARNÍCH A LETNÍCH PRÁZDNIN - 5%** z ceny pobytu

**SLEVA PRO NOVOMANŽELE - 5%** z ceny pobytu – manželé, jejichž oddací list v den nástupu není starší 6 měsíců

**SLEVA ZA VČASNÝ NÁKUP do 15.1. (do 31.1.)** - u týdenních pobytů s polopenzí **12% (7%)** z ceny pobytu.

## MEDOVÝ RELAXVÍKEND

3 noci, polopenze, uvítací přípitek  
**Program:** 1x medovoskový zábal na celá záda, 1x masáž zad a šíje medovým olejem, 2x bylinková relaxační koupel se zábalem, 1x inhalace minerální vody Vincentka, 1x konzultace s lékařem  
Cena na osobu od: 5 130 Kč

## MINIRELAX

4 noci, polopenze, uvítací přípitek  
**Program:** 1x bylinková relaxační koupel se zábalem, 1x koupel z Magnéziové soli se zábalem, 2x aromaterapeutická masáž zad a šíje, 1x lékařská konzultace  
Cena na osobu od: 5 710 Kč

## TÝDEN PRO BOLAVÁ ZÁDA

7 nocí, polopenze, uvítací přípitek, program: 3x hydromasáž se zábalem, 1x regenerační masáž zad a šíje Artrinem, 1x uvolňující masáž krční páteře, 1x lékařská konzultace  
Cena na osobu od: 8 930 Kč

## TÝDEN PRO SENIORY

7 nocí, polopenze, uvítací přípitek  
**Program:** 1x aromaterapeutická masáž zad a šíje, 1x hydromasáž se zábalem, 1x slatinný obklad na celá záda, 1x suchá uhličitá koupel, 1x kyslíková terapie, 1x lékařská konzultace, 1x polodenní výlet do okolí, 7x odpolední káva nebo čaj s moučníkem  
Cena na osobu od: 7 840 Kč

## RELAXACE S MINERÁLY

(novinka 2018), 7 nocí, polopenze, uvítací přípitek  
**Program:** 2x koupel z Magnéziové soli se zábalem, 1x bahenní zábal z Mrtvého moře celkový, 1x koupel s minerální solí Biotermál se zábalem, 1x masáž zad a šíje teplou svíčkou, 1x regenerační masáž zad a šíje Artrinem  
Cena na osobu od: 10 350 Kč

## POHODA NA ZKOUŠKU

2 noci, polopenze, program: 1x Kleopatřina koupel se zábalem, 1x masáž zad a šíje medovým olejem, 1x lékařská konzultace  
Cena na osobu od: 2 970 Kč

## (NE)VINNÝ VÍKEND

2 noci, polopenze, uvítací přípitek, program: 1x vinná koupel se zábalem, 1x masáž zad a šíje vinným olejem, lékařská konzultace zdarma, 1x láhev přívlaskového vína na pokoj při příjezdu  
Cena na osobu od: 3 200 Kč



Aktuální ceny na:  
[www.cedok.cz/dovolena/3006.html](http://www.cedok.cz/dovolena/3006.html)





# LÁZEŇSKÝ & WELLNESS HOTEL NIVA



## LÁZEŇSKÝ & WELLNESS HOTEL NIVA

**Poloha:** Hotel v klidné části nad luhačovickou přehradou ve vzdálenosti cca 1500 m pěší chůze od lázeňské kolonády a centra Luhačovic. V blízkosti je řada turistických a cykloturistických tras. Krásné okolí a poloha hotelu vytváří ideální místo pro dovolenou.

**Vybavení:** Moderní hotel nabízí široké spektrum služeb, přes 40 léčebných procedur a řadu wellness procedur. Vnitřní bazén se slanou vodou, venkovní bazén, Luxusní wellness centrum (klasická finská sauna, lesní sauna, bylinková sauna, římská pára, liščí nora s masáží nohou, ledová koupel dolních končetin, whirlpool malý a velký, Kneippovy koupele, Iglu = multifunkční masážní sprchy, vodní vyhřívané lůžko, vyhřívané lavice a pláž, laconium. Možnost speciálních víných koupelí a zábalů, peeling. Dále fitcentrum, tělocvična, půjčovna kol, dětský koutek, stolní tenis, relaxační a zdravotní centrum (masáže, vodoléčba, inhalace, zábaly, elektro léčba, pohybová léčba, lékařské vyšetření a možnost odborné konzultace). Připojení na internet.

**Ubytování:** Standard  - dvoulůžkové pokoje s možností přistýlky, sprcha a WC, SAT/LCDTV, telefon, WiFi zdarma, balkon, v přízemí a v 1. p. Executive  - dvoulůžkové pokoje, sprcha a WC, fén, SAT/LCDTV, telefon, trezor, minibar, varná konvice+káva/čaj, WiFi zdarma, župan, balkon, ve 2.p. Na vyžádání bezbariérový pokoj nebo apartmán Suite Deluxe .

**Stravování:** Polopenze – snídaně formou bohatého bufetu, večere výběrem z menu v hotelové restauraci a stylové valašské restauraci Koliba U černého psa, která je součástí hotelového komplexu.

### Informace

Děti do 5 let bez nároku na služby zdarma, od 5 do 12 let se slevou. Dětská cena neobsahuje procedury. Lázeňský poplatek není zahrnut v ceně pobytu - úhrada na místě.

### Nabídka programů:

**U všech programů** – připitek na uvítanou, volné vstupy do vnitřního bazénu se slanou vodou, volné vstupy do venkovního bazénu a fitcentra

### RELAXAČNÍ POBYT

2 noci, stravování polopenze  
**Program:** 1x relaxační masáž zad nebo končetin, 1x slatinný zábal, 2x 2 hod. vstup do wellness centra  
Cena na osobu od: 3 250 Kč

### ROMANTICKÝ POBYT

2 noci, stravování polopenze (obě večere v restauraci Koliba)  
**Program:** 1x romantická večere při svíčkách v rest. Koliba, láhev sektu pro 2 os, 1x relaxační masáž zad nebo končetin, 1x zábal dle vlastního výběru (medový, levandulový, aj.), 2x 2 hod. vstup do wellness centra  
Cena na osobu od: 3 470 Kč

### PRODLOUŽENÝ RELAXAČNÍ POBYT

3 noci, stravování polopenze  
**Program:** 1x relaxační masáž zad nebo končetin, 1x slatinný zábal, 1x parafínový zábal, 1x relaxační masáž šíje a obličeje, 2x 2 hod. vstup do wellness centra  
Cena na osobu od: 4 990 Kč

### LÁZEŇSKÁ DOVOLENÁ

(nejen pro seniory) 6 nocí, stravování polopenze  
**Program:** konzultace s lékařem, 1x relaxační masáž zad a končetin, 1x perličková koupel s přísadou, 1x slatinný zábal, 2x parafínový zábal, 5x inhalace Vincentky, 3x 2 hod. vstup do wellness centra  
Cena na osobu od: 9 590 Kč

### TÝDEN REGENERACE

7 nocí, stravování polopenze  
**Program:** konzultace s lékařem, 1x uhlíčitá koupel se zábalem, 1x slatinný zábal, 1x relaxační masáž zad nebo končetin, 1x perličková koupel s přísadou, 1x nordic-walking, 1x zábal dle výběru, 2x parafínový zábal, 5x inhalace Vincentky, 4x 2 hod. vstup do wellness centra  
Cena na osobu od: 12 100 Kč



Aktuální ceny na:  
[www.cedok.cz/dovoleny/2999.html](http://www.cedok.cz/dovoleny/2999.html)



# SPA & WELLNESS HOTEL ALEXANDRIA 🍷🍷🍷🍷



## HOTEL ALEXANDRIA

**Poloha:** Nachází se přímo v centru lázeňského města a po rozsáhlé a nákladné rekonstrukci navazuje na svou tradici stylového a noblesního hotelu v Luhačovicích. Dvě propojené budovy – dva světy. To je luxusní hotelový komplex Alexandria. Hlavní budova nabízí pokoje ve stylu 30. let minulého stol. Nová, moderní hotelová část reprezentuje současnou generaci nejmodernějších evropských lázní. Dvě podlaží wellness centra jsou velkoryse řešena ve stylu starořímských lázní. Obě patra jsou propojena proskleným panoramatickým výtahem.

**Vybavení:** K dispozici je stylová Francouzská restaurace, noční klub s atmosférou první republiky, největší a nejmodernější hotelové wellness centrum v Luhačovicích – v rámci ubytování lze volně využívat bazén s protiproudem, masážními tryskami a masážními hlavicemi, whirlpool, Kneippův chodník, saunový svět (lacionium, parní, bylinková, solná a fin-

ská sauna) ochlazovací sprchy, ledová studna, relaxační vyhřívané lavice a odpočinkové zóny, fitness. Z tradičních lázeňských procedur jsou nabízeny minerální koupele v přírodní léčivé uhlíkové vodě, hydromasáže a uvolňující masáže. K dispozici je centrum Beauté - individuální péče o krásu obličeje i těla, relaxační zóny s lehátky a tichou hudbou, orientální procedury. V letních měsících lze využít ke slunění venkovní relaxační terasu.

**Ubytování:** Jedno a dvoulůžkové pokoje s koupelnou -SAT/TV, WiFi, telefon, minibar, sejf, fén, župan, některé pokoje s klimatizací.

**Stravování:** Polopenze – snídaně a večere formou bufetu v hotelové restauraci, oběd výběrem v místě a la carte ve Francouzské restauraci.

## Informace

**Parkování:** kryté parkoviště cca 100 m od hotelu za poplatek. V lázeňských hotelech a penzionech není dovoleno kouřit, vyjma předem stanovených

míst. Pobyty nejsou určeny dětem do 12 let. Děti starší 12 let mohou využívat služeb wellness centra pouze v doprovodu dospělé osoby. Na pobyty dětí se nevztahují žádné slevy. Zákaz kouření.

Lázeňský poplatek: není zahrnut v ceně pobytu - úhrada na místě.

Nástup na pobyt od 14 hod (polopenze), od 11 hod (plná penze). Uvolnění pokoje poslední den do 9 hod. Pobyt se zvířetem není možný.

## VÁNOCE V ALEXANDRII 21.12. - 27.12.

6 nocí, 6x snídaně formou bufetu, 2x večere formou bufetu, 1x uvítací večere s přípitkem, 1x štědrovečerní večere (tradiční vánoční menu), 1x sváteční večere při svíčkách ve Francouzské restauraci, 1x degustativní večere české a moravské kuchyně formou bufetu, Štědrý den v Alexandrii s wellness zážitky, vánočními melodiemi, večeri a dárkem

u stromečku, vánoční program – 1x relaxační bublinková koupel (15 až 20 min.), 1x wellness masáž éterickým olejem 25 min., 1x uvolňující masáž vonným krémem 25 min., 1x obklad zad z přírodního včelího vosku 20 min., denní pitná kúra luhač. minerálních vod, volný vstup do wellness a fitness centra, zapůjčení županu.

Cena na osobu: 17 155 Kč (pokoj Lux K)



Aktuální ceny na:  
[www.cedok.cz/dovolena/3004.html](http://www.cedok.cz/dovolena/3004.html)



# LÁZEŇSKÝ HOTEL PALACE / JURKOVIČŮV DŮM



LH Jurkovičův dům



LH Palace

## LÁZEŇSKÝ HOTEL PALACE

**Poloha:** Lázeňský hotel Palace získal prestižní certifikát EuropespaMed, udělovaný Evropskou asociací lázní. Splnil tak náročné podmínky stanovené legislativou a požadavky na kvalitu lázeňsky nejvyspělejších zemí Evropy. Hotel zaujímá dominantní polohu v centru Luhačovic. Svým hostům poskytuje pohodlné bydlení, restaurační služby a léčebné procedury „pod jednou střechou“. Ve dvou hotelových restauracích se podávají jídla domácí i mezinárodní kuchyně s možností výběru dietní i vegetariánské stravy.

**Vybavení:** K dispozici je restaurace, denní bar, kavárna, fitness, balneoprovoz ve 2 hotelových patrech - vyhřívaný bazén, sauna a solárium, kadeřnictví, kosmetika, pedikúra, balneoterapeutická zařízení (lázeňské procedury k léčbě dýchacích cest, trávícího ústrojí, diabetu i pohybového aparátu, uhlíčitě koupele, inhalace, vodoléčebné procedury, klasické, podvodní a reflexní masáže, slatinné obklady aj.), bezplatný přístup na hotelový počítač s internetem. Vstup do hotelu a balneoprovozu je bezbariérový, k dispozici je výtah.

**Ubytování:** jedno a dvoulůžkové pokoje s koupelnou, SAT/TV, WiFi, telefon, minibar, malý trezor, fén.

**Stravování:** polopenze – snídaně formou bufetového stolu, obědy i večere výběrem z menu

**Informace:** Parkování na krytém parkovišti (cca 100 m) nebo v hotelových garážích (obojí za poplatek). Garáž je nutno předem objednat. V lázeňských hotelech a penzionech není dovoleno kouřit, vyjma předem stanovených míst. Pobyty nejsou určeny dětem. Zákaz kouření. Pobyty se zvířetem není možný. Lázeňský poplatek není zahrnut v ceně pobytu - úhrada na místě. Příplatek 1/1 je za jednolůžkový pokoj, při obsazení dvoulůžkového pokoje pouze 1 osobou se hradí doplatek za neobsazené druhé lůžko. Nástup na pobyt od 14 hod (polopenze), od 11 hod (plná penze). Uvolnění pokoje poslední den do 9 hod.

## LÁZEŇSKÝ HOTEL JURKOVIČŮV DŮM

**Poloha:** Hotel Jurkovičův dům se nachází v samém srdci lázní u lázeňské kolonády, v malebném parku s prameny a fontánami. Rozsáhlá rekonstrukce zachovala domu ráz lidové secese architekta D. Jurkoviče i jeho původní krásu. I ty nejnáročnější hosty uspokojí luxusní ubytování v pokojích s dobovým nábytkem. V hotelové restauraci jsou podávána jídla domácí i mezinárodní kuchyně, samozřejmostí je nabídka dietních a vegetariánských jídel. Jediným zážitkem je přírodní uhlíčitá koupel v původní „zlaté vaně“ ve stylově zařízené kabině.

**Vybavení:** K dispozici je stylová restaurace, lobby bar, letní terasa, směnárna, kadeřnictví, bezplatný přístup na hotelový počítač s internetem a WiFi připojení v hotelové hale, volný vstup do whirlpoolu a vyhřívaného bazénu s masážním programem a protiproudem.

**Ubytování:** jedno a dvoulůžkové pokoje s koupelnou, SAT/TV, WiFi, minibar, telefon, fén, župan.

**Stravování:** Polopenze – snídaně i večere formou bufetového stolu

**Informace:** Parkování u lázeňského divadla cca 100 m, možnost pronájmu garáže cca 600 m (obojí za poplatek). Garáž je nutné objednat předem. V lázeňských hotelech a penzionech není dovoleno kouřit, vyjma předem stanovených míst. Pobyty nejsou určeny dětem. Lázeňský poplatek není zahrnut v ceně pobytu - úhrada na místě. Děti mladší 12 let mohou zdarma do bazénu nebo whirlpoolu v době od 7 do 9 hod a 15 - 19 hod. v doprovodu dospělé osoby. Při obsazení dvoulůžkového pokoje pouze 1 osobou se hradí doplatek za neobsazené druhé lůžko. Nástup na pobyt od 14 hod (polopenze), od 11 hod (plná penze). Uvolnění pokoje poslední den do 9 hod.

## Nabídka programů (Alexandria, Palace, Jurkovičův dům, Dům B. Smetany, penziony):

Léčebné procedury jsou rozděleny na velké a malé. Z důvodu zátěže organismu je ordinována denně 1 velká procedura a 2 malé procedury. \* velké procedury (např. uhlíčitě koupele-max. 2 týdně, koupele s přísadami, hydromasáže, rašelinové obklady-max.2 týdně) \* malé procedury (např. koupele perličkové, vířivé, nožní, masáže klasické nebo éterickým olejem, parafinové obklady, inhalace, oxygenoterapie, aromaterapie).

## SILVESTROVSKÁ KÚRA V HOTELU PALACE

(Hotel Palace) 27.12. – 2.1., 6 nocí, 6x snídaně formou bufetu, 1x slavnostní uvítací večere, 3x večere výběrem z nabídky české a moravské kuchyně, 1x sváteční novoroční večere, 1x předpis doporučené procedury lékařem, 1x přírodní uhlíčitá koupel 15 min., 1x koupel s bylinnou přísadou 15 min., 1x masáž klasická částečná 20 min., 1x rašelinový obklad zad 20 min., 2x individuální inhalace, denně pitná kúra léčivých minerálních vod, Silvestrovský galavečer ve Společenském domě (welcome drink, večere formou bohatého rautu s neomezenou konzumací vybraných teplých, studených i sladkých lahůdek, bohatý zábavný program, ohňostroj.  
Cena na osobu: 11 420 Kč (LH Palace, pokoj Superior Plus)

## TÝDEN PRO ZDRAVÍ

7 nocí (neděle – neděle), polopenze  
**Program:** 1x konzultace s lékařem a předpis procedur, 12x lázeňská procedura (6x velká a 6x malá), denně pitná kúra minerálních vod  
Cena na osobu od: 7 035 Kč

## POBYT PRO SENIORY

k posílení zdraví, 7 nocí (neděle – neděle), polopenze  
**Program:** 1x předpis doporučené procedury lékařem, 5x inhalace pří-

rodní minerální vody 5+15 min. nebo oxygenoterapie 30 min., denně pitná kúra. Vzorový program: 1x přírodní uhlíčitá koupel 15 min., 1x perličková koupel 15 min., 1x masáž éterickým olejem částečná 20 min., 1x masáž klasická částečná 20 min., 1x parafinový obklad zad 20 min.  
Cena na osobu od: 5 360 Kč

## RELAXAČNÍ POBYT

nejoblíbenější, 7 nocí (neděle-neděle), polopenze

**Program:** 1x přírodní uhlíčitá koupel 15 min., 1x perličková koupel s přísadou 15 min., 1x masáž podvodní 15 min., 1x masáž klasická částečná 20 min., 1x masáž éterickým olejem dle výběru 20 min., 1x rašelinový obklad zad 20 min., 5x inhalace přírodní minerální vody 5+15 min., denně pitná kúra minerálních vod. Klienti z Jurkovičova domu docházejí na inhalace do Inhalatoria.  
Cena na osobu od: 6 060 Kč

## TOP PRO KAŽDÝ VĚK

7 nocí (neděle-neděle), polopenze  
**Program:** 1x přírodní uhlíčitá koupel 15 min., 1x perličková koupel s bylinnou přísadou 15 min., 1x masáž klasická částečná 20 min., 1x masáž éterickým olejem dle výběru 20 min., 1x rašelinový obklad zad 20 min., denně pitná kúra minerálních vod  
Cena na osobu od: 5 460 Kč

## LÁZEŇSKÁ DOVOLENÁ

7 nocí (neděle – neděle), polopenze  
**Program:** 5x lázeňská procedura (3x velká a 2x malá) dle vlastního výběru z nabídky volně prodejných nebo 5x wellness procedura (max 25 min.) dle vlastního výběru při ubytování v h. Alexandria, denně pitná kúra minerálních vod  
Cena na osobu od: 5 780 Kč

Aktuální ceny na:

[www.cedok.cz/dovoleny/3001.html](http://www.cedok.cz/dovoleny/3001.html)  
[www.cedok.cz/dovoleny/3002.html](http://www.cedok.cz/dovoleny/3002.html)



# LÁZEŇSKÝ HOTEL DŮM BEDŘICHA SMETANY 🏡🏡🏡🏡

## LÁZEŇSKÉ PENZIONY VEPŘEK - PÓLA 🏡🏡🏡



LH Dům Bedřicha Smetany



Penzion Vepřek



Penzion Póla



### LÁZEŇSKÝ HOTEL DŮM BEDŘICHA SMETANY

**Poloha:** Luxusní secesní hotel je situován v centru lázní, uprostřed krásného a tichého parku. Před hotelem je krásná Bruselská fontána. Hotel poskytuje nejnáročnějším hostům vysoký standard ubytování v pokojích se stylovými interiéry. V útulném prostředí hotelové restaurace je hostům dána možnost celodenního stravování. Na procedury se dochází do Centrálních lázní a Inhalatoria (cca 300 m).

**Vybavení:** K dispozici restaurace, snack bar s letní terasou, služba recepce se směnárnou, zdarma přístup na hotelový počítač s internetem a připojení WiFi v prostorách hotelu, výtah.

**Ubytování:** Jedno a dvoulůžkové pokoje s koupelnou, SAT/TV, WiFi, telefon, minibar, malý trezor, fén.

**Stravování:** Polopenze – snídaně formou bufetového stolu, obědy i večere výběrem ze dvou menu

#### Informace

V lázeňských hotelech a penzionech není dovoleno kouřit, vyjma předem stanovených míst. Pobytů nejsou určeny dětem.

Lázeňský poplatek: není zahrnut v ceně pobytu.

Parkování u lázeňské polikliniky cca 150 m, lázeňské garáže cca 300 m (obojí za poplatek). Garáže je nutné objednat předem. Příplatek 1/1 je za jednolůžkový pokoj, při obsazení dvoulůžkového pokoje pouze 1 osobou se hradí doplatek za neobsazené druhé lůžko.

Nástup na pobyt od 14 hod (polopenze), od 11 hod (plná penze). Uvolnění pokoje poslední den do 9 hod.

### LÁZEŇSKÉ PENZIONY VEPŘEK - PÓLA

**Poloha:** Penzion Vepřek z roku 1927 a penzion Póla z roku 1925 jsou situovány v klidné části města, v blízkosti kostela, cca 10 min pěší chůze od autobusového a vlakového nádraží. Pokoje v obou penzionech jsou účelově zařízeny, mají vlastní příslušenství. Penziony jsou vzájemně propojeny. Na procedury se dochází do Centrálních lázní (cca 1000 m) a Inhalatoria (cca 500 m). V penzionech není výtah.

**Vybavení:** K dispozici je společenská místnost a televizní místnost.

**Ubytování:** Jedno a dvoulůžkové pokoje Standard A - s vlastním příslušenstvím (sprcha nebo vana, WC), SAT/TV

**Stravování:** Polopenze – snídaně kontinentální, večere výběrem z menu – strava je podávána ve Společenském domě (cca 800 m od penzionu)

#### Informace

Klienti se hlásí v recepci Společenského domu. V lázeňských hotelech a penzionech není dovoleno kouřit, vyjma předem stanovených míst. Pobytů nejsou určeny dětem.

Lázeňský poplatek není zahrnut v ceně pobytu.

Parkování u penzionu Riviera cca 150 m (kapacita parkování je omezena) nebo u Lázeňské polikliniky cca 1000 m (obě za poplatek). Příplatek 1/1 je za jednolůžkový pokoj, při obsazení dvoulůžkového pokoje pouze 1 osobou se hradí doplatek za neobsazené druhé lůžko.

Nástup na pobyt od 14 hod (polopenze), od 11 hod (plná penze). Uvolnění pokoje poslední den do 9 hod.



Aktuální ceny na:  
[www.cedok.cz/dovolena/2998.html](http://www.cedok.cz/dovolena/2998.html)



## BOUTIQUE HOTEL RADUN



### BOUTIQUE HOTEL RADUN

**Poloha:** V klidném místě přírodního lázeňského parku s léčivým pramenem Aloiska, a zároveň v těsné blízkosti centra, avšak stranou jeho ruchu.

**Vybavení:** „Luhačovický Tugendhat“. Nový boutique hotel Radun - kompletně a citlivě zrekonstruovaná památkově chráněná funkcionalistická vila Bohuslava Fuchse z 30. let min. stol. Zažijete úslušnost první republiky, špičkovou gastronomii a wellness těla i duše. K dispozici je kavárenská restaurace proslulá zážitkovou gastronomií, vínotékou a kávovým menu, s letní terasou a grilem. Wellness hotelu „Prožitkový klub“ se saunou, terapeutickou vanou a odpočívárnou poskytuje masáže, zábaly, koupele, inhalace, kosmetiku, terapie, relaxační cvičení, meditace. Hotel má výtah, připojení na internet. S hotelem těsně sousedí „Vodní ráj“ s plaveckým bazénem.

**Ubytování:** Stylové dvoulůžkové pokoje s balkónem nebo terasou, sprcha a WC, TV, minibar, internet, široká lůžka se zdravotními matracemi.

**Koupání:** Vodní ráj v těsném sousedství hotelu (krytá Městská plovárna s 25 m plaveckým bazénem, zážitkovým bazénem s masážními tryskami, bublery, skákací záliv a divoká řeka,

whirlpool, parní sauna, dětský bazének, vyhřívané lavice, letní sluneční terasy), Luhačovická přehrada – cca 2 km, Aquapark Pozlovice – cca 2 km.

**Stravování:** Polopenze (Penze dobré pohody z lokálních a bio surovin) = vitální snídaně formou studeného i teplého bufetu, odpolední domácí dezert s kávou nebo čajem, čtyřchodové gurmánské večerní menu při svíčkách.

### Informace

Dítě 4-12 let na přistýlce bez procedur s Penzí dobré pohody, dítě do 3 let bez nároku na služby zdarma.

Délku jednotlivých pobytů s předem stanoveným počtem nocí nelze měnit. Lázeňský poplatek není zahrnut v ceně pobytu – úhrada na místě.

Parkování v hotelové podzemní garáži za poplatek.

### Nabídka programů:

**U všech programů:** volný vstup do přilehlého vodního ráje, wifi připojení k internetu, minibar, trezor, župan, vysoušeč vlasů, kvalitní česká hotelové kosmetika na pokoji, prohlídka funkcionalistické vily přímo s majitelem, romantický večer s klavírem každou sobotu a úterý

### TÝDEN ROZMAZLOVÁNÍ

7 nocí, stravování polopenze (Penze dobré pohody)

**Program:** reflexní terapie plosek nohou, relaxace slatinným nebo bahenním zábalem dle výběru, aromaterapeutická holistická masáž zad a šíje, perličková nebo hydromasážní koupel s bylinným solným výluhem, antistresová masáž hlavy, kombinovaná harmonizační masáž  
Cena na osobu od: 12 280 Kč

### ESENCE BYTÍ

4 noci, stravování: polopenze (Penze dobré pohody)

**Program:** reflexní terapie plosek nohou, relaxace slatinným nebo bahenním zábalem dle výběru, aromaterapeutická holistická masáž zad a šíje, perličková nebo hydromasážní koupel s bylinným solným výluhem  
Cena na osobu od: 7 150 Kč

### OŽIVENÍ SMYSLU

3 noci, stravování polopenze (Penze dobré pohody)

**Program:** reflexní terapie plosek nohou, relaxace slatinným nebo bahenním zábalem dle výběru, aromaterapeutická holistická masáž zad a šíje, perličková nebo hydromasážní koupel s bylinným solným výluhem  
Cena na osobu od: 5 800 Kč

### TO NEJLEPŠÍ Z RADUNU

2 noci, stravování polopenze (Penze dobré pohody)

**Program:** 1x procedura 60 min dle vlastního výběru, prodloužený odjezd do 12 hod., parkování v hotelové garáži v ceně  
Cena na osobu od: 3 990 Kč

### ROMANTIKA PRO DVA

2 noci, stravování polopenze (Penze dobré pohody)

**Program:** aromaterapeutická holistická masáž 60 min, na přání snídaně na pokoj, romantická výzdoba pokoje, láhev sektu pro dva a mísa ovoce na pokoj  
Cena na osobu od: 3 990 Kč



Aktuální ceny na:  
[www.cedok.cz/dovoleny/2997.html](http://www.cedok.cz/dovoleny/2997.html)

## LÁZEŇSKÝ DŮM MORAVAN

## LÁZEŇSKÝ DŮM PRAHA



LD Praha



LD Moravan

### LÁZEŇSKÉ DOMY

Lázně leží v malebném údolí řeky Bečvy v Moravské bráně nedaleko Olomouce, cca 2 km jihovýchodně od Hranic na Moravě, v klidném prostředí obklopeném lesy a lázeňským parkem. Patří k nejstarším lázním na Moravě, jejich historie sahá až do roku 1553. Zdejší unikátní minerální voda s vysokým obsahem oxidu uhličitého pomáhá obnovit síly nejen dospělým, ale i dětem a dospívajícím. Pobyt jsou vhodné zejména pro rehabilitaci oběhového a nervového systému, pohybového aparátu, léčbu poruch látkové výměny (diabetes mellitus - cukrovka) a obezity u dětí. Pomáhají i onkologickým pacientům.

Součástí lázeňského areálu je také odborný léčebný ústav, kde je poskytována časná kardiorehabilitační péče. Vnitřní i venkovní areál lázní je nekuřácký. Kouření je povoleno pouze na speciálně vyhrazených místech u lázeňských domů.

### Vybavení

**LD Moravan:** komfortně vybavený lázeňský dům, který nabízí komplexní služby. Nachází se v poklidné části

lázní obklopené zelení a nabízí širokou škálu služeb pro relaxaci a odpočinek. K dispozici je bazén, wellness centrum, nechybí ani pestrá nabídka léčebných a relaxačních procedur i doplňkových služeb. Denně je otevřena kavárna s příjemnou atmosférou a pestrou nabídkou jídel a nápojů. V létě je možné posedět na venkovní terase. Při procházkách po areálu lze navštívit Zbrašovské aragonitové jeskyně, které jsou nedaleko LD Moravan. Recepce, možnost připojení na internet, jídelna, kavárna, venkovní terasa s lehátky, wellness centrum se saunovým světem a whirlpoolem a krytý rehabilitační bazén s masážními tryskami a protiproudem, mokrý bar, uhlíčitá koupel, celá řada přísadových uhlíčitých koupelí, uhlíčitá koupel se solí z Mrtvého moře s briliantem, zábaly z bahna Mrtvého moře, lymfodrenáž ruční a přístrojová, pestrá paleta relaxačních masáží - masáže lávovými kameny, aromamasáže, čokoládové masáže, medové masáže, olejové thajské masáže, Madagaskarské masáže, kyslíková terapie, inhalace, elektrolyčba, magnetoterapie, podvodní masáže, celotělové vířivá lázně, para-

fín, EKG, kosmetika, pedikúra, půjčovna kol, stolní tenis, billiard. V areálu lázní lze navíc využít další volnočasové aktivity - minigolf, tenis, Nordic walking apod.

**LD Praha:** kompletně zrekonstruovaný lázeňský dům. Krásná funkcionalistická budova dominující lázeňskému parku blízko kolonády nabízí luxusní ubytování v komfortně vybavených pokojích. Většina pokojů má navíc terasu s výhledem do zeleně. Přímo v budově se podávají snídaně, k dispozici je sauna s odpočinkovou místností. Léčebné procedury a stravování (obědy a večeře) jsou poskytovány v nedalekém lázeňském domě Bečva (cca 100 m).

### Ubytování

**LD Moravan:** Jedno a dvoulůžkové pokoje Standard plus, sprcha nebo vana, WC, fén, lednice, TV, župany, uzamykatelná zásuvka, WiFi free. Jedno a dvoulůžkové pokoje Exclusive - sprcha nebo vana, WC, fén, lednice, telefon, TV, župany, trezor, WiFi free.

**LD Praha:** Jedno a dvoulůžkové pokoje Standard plus, sprcha, WC, fén, lednice, telefon, LED TV s rádiem, župany, trezor, WiFi free, balkon nebo klimatizace. Dvoulůžkové pokoje Deluxe

s manželskou postelí, rozkládací pohovkou, sprcha, WC, fén, lednice, telefon, LED TV s rádiem, župany, trezor, WiFi free, balkon nebo klimatizace.

### Stravování

Dle programu - polopenze výběrového typu nebo plná penze - snídaně formou bufetu, obědy a večeře servírované. Stravování začíná večerí a končí snídaní (polopenze) nebo obědem (plná penze).

### Informace

Parkování u LD Moravan za poplatek (vratná kauce 200 Kč za parkovací kartu/klíč). Parkování u LD Praha za poplatek nebo zdarma na oploceňném parkovišti v areálu lázní s kamerovým systémem.

Lázeňský poplatek a poplatek z lůžkové kapacity: není zahrnut v ceně pobytu - úhrada na místě.

Nástup na pobyt je od 16.00 hod. Léčebné programy mohou být lékařem na základě posouzení zdravotního stavu při vstupní lékařské prohlídce upraveny. Děti do 3 let bez nároku na služby zdarma. U léčebných pobytů v doprovodu rodičů dětská cena na vyžádání. Pobyt se psem není možný!

### Nabídka programů:

#### LÁZEŇSKÝ TÝDEN PRO ZDRAVÍ

7 nocí (nástupní dny denně kromě soboty), plná penze výběrového typu

**Program:** 1x malá vstupní lékařská prohlídka, 1x celková uhlíčitá koupel se solí z Mrtvého moře se zábalem, 1x celková uhlíčitá koupel se zábalem, 1x celotělová vířivá lázeň se zábalem, 1x vířivá nožní lázeň, 1x zábal části těla z bahna z Mrtvého moře, 2x klasická částečná masáž, 7x hodinový vstup do

bazénu ve vyhrazenou dobu, 1x dvouhodinový vstup do wellness centra v LD Moravan. Pro klienty ubytované v LD Praha je v ceně navíc 2hodinový vstup do finské sauny.

Cena na osobu od: 9 350 Kč (LD Moravan), 8 820 Kč (LD Praha)

#### TEPLICKÁ LÉČEBNĚ-RELAXAČNÍ KÚRA

7 nocí, (nástupní dny denně kromě soboty), plná penze výběrového typu

**Program:** 1x malá vstupní lékařská

prohlídka, 1x celková uhlíčitá koupel se zábalem, 1x celková uhlíčitá koupel se solí z Mrtvého moře se zábalem, 1x celková brusinková uhlíčitá koupel se zábalem, 1x kyslíková terapie + vitamínový nápoj, 1x lokální parafinový zábal, 1x zábal celého těla z bahna z Mrtvého moře, 1x brusinková klasická částečná masáž s rakytníkovým olejem, 1x klasická částečná masáž, 7x hodinový vstup do bazénu ve vyhrazenou dobu, 2x dvouhodinový vstup do wellness centra v LD Moravan. Pro klienty ubytované v LD

Praha je v ceně navíc 2hodinový vstup do finské sauny.

Cena na osobu od: 10 190 Kč (LD Moravan) 10 550 (LD Praha)

#### LÉČEBNÝ POBYT SENIOR

7 nocí (nástupní dny denně kromě soboty), plná penze výběrového typu, (není omezen věkem, ale vhodný pro seniory)

**Program:** 1x malá vstupní lékařská prohlídka, 1x vyšetření EKG, 5x celková uhlíčitá koupel se zábalem, 2x klasická masáž částečná, 2x lokální parafinový zábal nebo elektrolyčba



LD MORAVAN | LD PRAHA – PROGRAMY A CENY

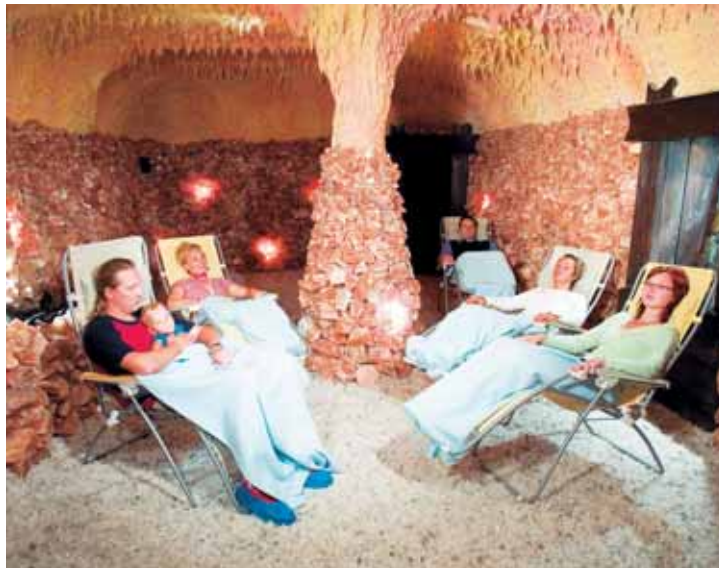

dle doporučení lékaře, 1x hodinový vstup do bazénu ve vyhrazenou dobu.

Cena na osobu od: 9 170 Kč (LD Moravan) 8490 (LD Praha)

**LÉČBA POHYBOVÉHO APARÁTU A NERVOVÝCH ONEMOCNĚNÍ**

7 nocí (nástupní dny denně kromě soboty), plná penze výběrového typu

**Program:** 1x malá vstupní lékařská prohlídka, 1x vyšetření EKG, 2x klasická částečná masáž, 1x skupinové cvičení v bazénu, 3x skupinová léčebná tělesná výchova, 5x elektro-léčba (skladbu určí lékař), 2x lokální parafínový zábal, 3x celková uhlíčitá koupel se zábalem, 2x hodinový vstup do bazénu ve vyhrazenou dobu.

Cena na osobu od: 9 590 Kč (LD Moravan) 8 910 Kč (LD Praha)

**WELLNESS DNY**

2 noci (10% sleva při nástupu v neděli, pondělí, úterý, středa), polopenze

**Program:** 2x celková uhlíčitá koupel se zábalem, 1x zábal části těla z bahna z Mrtvého moře (žáda nebo dolní končetiny), 1x celotělová aromamasaž, 2x hodinový vstup do bazénu ve vyhrazenou dobu, 1x dvouhodinový vstup do wellness centra ve vyhrazenou dobu v LD Moravan. Pro klienty ubytované v LD Praha je v ceně navíc 2hodinový vstup do finské sauny.

Cena na osobu od: 3 980 Kč (LD Moravan) 3900 (LD Praha)

**LETEM SVĚTEM**

3 noci (10% sleva při nástupu v neděli, pondělí, úterý), polopenze

**Program:** 1x celková uhlíčitá koupel se zábalem, 1x vířivá nožní lázeň,

1x eukalyptová uhlíčitá koupel se zábalem, 1x madagaskarská částečná masáž, 1x částečná masáž lávovými kameny, 1x částečná thajská olejová masáž, 1x vstup do polária vč zapůjčení oděvu, 1x dvouhodinový vstup do wellness centra ve vyhrazenou dobu v LD Moravan, 3x hodinový vstup do bazénu ve vyhrazenou dobu.

Cena na osobu od: 6 100 Kč (pouze LD Moravan)

**LÁZEŇSKÉ ROZMAZLOVÁNÍ (NOVINKA 2018)**

4 noci (10% sleva z pobytu při nástupu v neděli, pondělí nebo úterý), polopenze, 1x láhev červeného moravského vína na pokoj

**Program:** 1x celková uhlíčitá koupel přísadová dle výběru se zábalem, 1x klasická masáž částečná s olejem dle výběru, 1x celotělový zábal dle výběru, 1x vířivá nožní

lázeň, 3 hodinový vstup do bazénu ve vyhrazenou dobu, 1x dvouhodinový vstup do wellness centra ve vyhrazenou dobu v LD Moravan.

Pro klienty ubytované v LD Praha je v ceně navíc 2hodinový vstup do finské sauny.

Cena na osobu od: 4 750 Kč (LD Moravan) 5090 Kč (LD Praha)

Aktuální ceny na: [www.cedok.cz/dovolena/1905.html](http://www.cedok.cz/dovolena/1905.html)  
[www.cedok.cz/dovolena/1970.html](http://www.cedok.cz/dovolena/1970.html)





## LÁZEŇSKÉ DOMY

Slezský dům



Vila Vlasta



LD Bezruč



**Poloha:** V Chráněné krajinné oblasti Jeseníky v nadmořské výšce 800 m pod nejvyšší horou Moravy Pradědem (1 491 m n. m.), v romantickém údolí říčky Bílé Opavy. K dispozici je krytý bazén s řadou vodoléčebných atrakcí – 3 chrliče k masážím, whirlpool, perličková lehátka a lavice pod vodní hladinou, dnová vřídla, dnové šampaňské perličky. Součástí bazénového centra je tepidarium, umožňující relaxaci v suchém i vlhkém teple, finská sauna, nová wellness technika vibro-sauna a vacuwell.

**Vybavení:**  
**LÁZEŇSKÝ HOTEL SLEZSKÝ DŮM** - nově zrekonstruovaná budova v areálu lázní se společenskou místností. Stravování je zajištěno v centrální jídelně lázeňského hotelu Libuše cca 450 m. V objektu není výtah.

**LÁZEŇSKÁ VILA VLASTA** - budova z roku 1894, po celkové rekonstrukci, cca 50 m od hlavní lázeňské budovy Libuše. V objektu není výtah.

**LÁZEŇSKÝ DŮM BEZRUČ** - nově rekonstruovaná budova s jedno- a dvoulůžkovými pokoji s vlastním sociálním zařízením, TV a satelitem. V objektu se nachází lázeňská čítárna s možností využití internetu.

**LÁZEŇSKÁ BUDOVA LIBUŠE** - hlavní lázeňská budova, recepce, kavárna, centrální jídelna, biliár, stolní tenis, knihovna, inhalatorium, balneoprovoz, elektroléčba, stálá lékařská služba, výtah.

**Ubytování:** V jedno- a dvoulůžkových pokojích Comfort se sprchou, WC a TV, které poskytuje několik lázeňských domů v areálu lázní (Slezský dům, Vlasta, Bezruč aj.). Pokoj Superior je za příplatek. Ubytování bude upřesněno při objednávce.

**Stravování:** Dle programu – jednotná plná penze nebo polopenze. Strava je podávána v centrální jídelně hlavní lázeňské budovy Libuše.

### Informace

Parkování v areálu lázní na vyhrazeném parkovišti za poplatek.

Příjezd vlak i bus – st. Bruntál, dále autobusem do st. Karlova Studánka – dolní parkoviště, odtud cca 5 minut pěšky do příjímáčí kanceláře lázní. Po příjezdu je nutné se hlásit v centrální recepci Lázeňské budovy Libuše, kde budou sděleny potřebné informace a předány klíče od pokojů. Provozní doba recepce 24 hodin. U obou příjezdových cest k budově Libuše je dopravní značení Zákaz vjezdu, ubytovaným je ale vjezd povolen. Lázeňský poplatek není zahrnut v ceně pobytu - úhrada na místě.

Nástup do ubytovacího zařízení je od 11 hodin. Procedury mohou být načasovány již v den příjezdu od 12.30 hod. Uvolnění pokojů poslední den do 10 hod.

### Nabídka programů:

#### ZÁŽITKOVÝ WELLNESS PRO DVA (NOVINKA)

2 noci (nástup kdykoliv), polopenze  
**Program:** 1x společná soukromá vířivka, sekt + ovoce, 1x čokoládová procedura, 1x bazénový komplex vstup na 80 min., 1x lázeňské oplatky  
Cena na osobu od: 5 100 Kč

#### Z LÁZNÍ NA PRADĚD A ZPĚT

2 noci (nástup kdykoliv), polopenze  
**Program:** 2x bazénový komplex vstup na 80 min, 1x zábal z minerálního bahna Krymského jezera Saki - celá záda, 1x mapa Jeseníků, 1x vstup na rozhlednu Praděd.  
Cena na osobu od: 2 140 Kč

#### POBYT PRO ZDRAVÍ

6 nocí (nástup kdykoliv), polopenze  
**Program:** 1x solná jeskyně, 2x bazénový komplex vstup na 80 min, 1x uhlíčitá koupel, 1x masáž klasická -1 sestava, 1x zábal z minerálního bahna Krymského jezera Saki - celá záda.  
Cena na osobu od: 5 410 Kč

#### AKTIVNÍ NORDIC WALKING

2 noci, (nástup pouze v pátek), polopenze  
**Program:** 1x karbonové hole na Nordic Walking, 1x proškolení instruktorem, 1x vycházka s instruktorem, 2x bazénový komplex vstup na 80 min.  
Cena na osobu od: 2 690 Kč

#### DRUHÝ DECH V HORSKÝCH LÁZNÍCH (NOVINKA)

6 nocí (nástup kdykoliv), polopenze  
**Program:** 4x inhalace, 1x solná jeskyně  
Cena na osobu od: 4 550 Kč

#### RELAX V KAŽDÉM VĚKU

6 nocí, (nástup kdykoliv), plná penze  
**Program:** 1x solná jeskyně, 2x bazénový komplex vstup na 80 min, 1x uhlíčitá koupel, 1x masáž s bylinným termoforem, 5x inhalace, 1x zábal z minerálního bahna Krymského jezera Saki – páteř a bedra.  
Cena na osobu od: 6 800 Kč



Aktuální ceny na:  
[www.cedok.cz/dovolena/1906.html](http://www.cedok.cz/dovolena/1906.html)





**Přivezte si jen  
ty hezké zážitky**

**Cestovní pojištění České pojišťovny zahrnuje pojistné krytí v rozsahu  
a za ceny uvedené níže:**

<b>Komplexní cestovní pojištění TUZEMSKO</b> (pojistné za osobu a pobyt)	<b>35,- Kč</b>	<b>85,- Kč</b>	<b>100,- Kč</b>
<b>Služby zahrnuté v komplexním cestovním pojištění Tuzemsko:</b>	Limity plnění v Kč	Limity plnění v Kč	Limity plnění v Kč
<b>Pojištění léčebných výloh a asistenční služby</b>	–	–	–
<b>Úrazové pojištění pro cesty a pobyt:</b>			
za trvalé následky úrazu stanovené % z	200 000	200 000	200 000
za úmrtí následkem úrazu	100 000	100 000	100 000
za dobu nezbytného léčení stanovené % z	20 000	20 000	20 000
<b>Pojištění odpovědnosti klienta za škodu způsobenou</b>			
za škodu na zdraví do	–	–	–
za škodu na věci do	–	–	–
za škodu finanční do	–	–	–
<b>Pojištění cestovních zavazadel</b> za jednu pojistnou událost	10 000	10 000	10 000
<b>Odstoupení od smlouvy - storno</b>	–	6 000	10 000
<b>Pojištění nevyužitě dovolené</b>	–	3 000	3 000

Kompletní znění pojistných podmínek obdržíte při sjednání pojištění.



Vy cestujete.  
My se staráme.

Exkluzivní nabídka  
pro klienty Čedoku

## Cestovní pojištění pro dovolenou v Česku Užijte si dovolenou a starosti nechte na nás!

Výhodná možnost připojištění	HolidayDomestic
Limity pojistného plnění (v Kč)	Na dovolenou v ČR
Trvalé následky úrazu	180 000
Úmrtí následkem úrazu	100 000
Škoda na osobních věcech	18 000 <sup>1)</sup>
Odpovědnost za škodu na zdraví	2 000 000
Odpovědnost za škodu na majetku	1 000 000
Stornoplatky	25 000 <sup>2)</sup>

Zvýhodněná cena do 24 dní	HolidayDomestic
Osoba	158 Kč

**Vysvětlivky:**

<sup>1)</sup> spoluúčast 500 Kč

<sup>2)</sup> spoluúčast 20 %, v případě vážných důvodů bez spoluúčasti

Tato inzerce má pouze informativní charakter. Přesné znění pojistných podmínek obdržíte při sjednání pojištění.



# AUTORIZOVANÍ PRODEJCI

**AŠ: AŠSKÁ CA s.r.o.**, Hlavní 2747, 354528825; **BENEŠOV: ADVENTURE PLUS**, Václava ŘÍHOVÁ, Masarykovo náměstí 102, 317728443; **MEDIATOUR**, Juraj SCHUMMER, Tyršova 175, 317725990; **BEROUN: ČAS**, Blanka KADEŘÁBKOVÁ, Havlíčkova 7, 311625762; **JK TRAVEL**, Jana KODADOVÁ, Husovo náměstí 175, 311600000; **BÍLINA: AJA TOUR**, Jaroslava FÁROVÁ, Komenského 27, 417535874; **BLANSKO: AIKO TOUR**, Tomáš ZUKAL, Svitavská 1, 516418629; **S-TOUR BLANSKO s.r.o.**, Rožmitálova 14, 516417035; **BOHUMÍN: START**, Ing. Eva ROZSYPALOVÁ, Studentská 1225, 604111252; **BOSKOVICE: SLUNCE A SNĚH**, Mgr. Jana VÍTKOVÁ, Růžové náměstí 3, 605454249; **BRANDÝS NAD LABEM: NEON TRAVEL**, Ondřej NĚMEČEK, Boleslavská 31, 733193991; **PAO**, Olga BAREŠOVÁ PAVLISOVÁ, Komenského náměstí 1267/7, 326902848; **BRNO: ANET**, Hana ADAMCOVÁ, Milady Horákové 8, 777674725; **CÉ KÁ SERVIS s.r.o.**, Kotlářská 53, 541212779; **IN VIA.CZ**, a.s., Cejl 105/107, 533111533; **STUDENT AGENCY K.S.**, Náměstí Svobody 17, 542424242; **VALDIVIA TOUR s.r.o.**, Železná 505/26, 543214800; **Agentura ZÁJEZDY.CZ**, a.s., Veselá 199/5, 800656630; **SUMMIT TOUR s.r.o.**, Zahradnická 223/6, 773647900; **BRUNTÁL: LUKEŠOVÁ**, Monika LUKEŠOVÁ, Náměstí Míru 7, 5547112847; **BYSTRICE POD HOSTÝNEM: KYŠÁKOVÁ**, Lenka KYŠÁKOVÁ, Dolní 1567, 573378193; **ČÁSLAV: EL-TOUR**, Ludmila ZÁRUBOVÁ, Nám. J. Žižky z Trocnova 172, 327314469; **ČELÁKOVICE: KADLECOVÁ**, Lenka KADLECOVÁ, Masarykova 780, 608303903; **ČERVENÝ KOSTELEC: SUR s.r.o.**, Havlíčkova 654, 498100657; **ČESKÁ TŘEBŮV: ČILE**, Lenka ČÍZOVÁ, Hýblova 286, 777025093; **ČESKÝ BROS: ČESKOBRODSKÁ CA**, Náměstí Arnošta z Pardubic 46, 321622651; **ČESKÝ TĚŠÍN: VITALITA TRAVEL**, JAROSLAV WALCZYSKO, Hlavní třída 31, 558711804; **DĚČÍN: JATOUR**, JUDr. Josef JANŮ, Masarykovo náměstí 190/17, 4125116313; **DOBŘIŠ: GLOBTOUR**, Ing. Eva TRUBAČOVÁ, Pražská 1752, 318520059; **DOMAŽLICE: SUNNY.CZ**, Barbora ŠEŠULKOVÁ, Náměstí Míru 129, 721177828; **DVŮR KRÁLOVÉ NAD LABEM: MENCLOVÁ CA**, Jana MENCLOVÁ, Palackého 106, 499629139; **FRÝDEK - MÍSTEK: SLOVÍKOVÁ**, Lucie SLOVÍKOVÁ, Radniční 10, 558633867; **SLUNÍČKO**, Renata SIKOROVÁ, Nádražní 1100, 558629104; **HAVÍŘOV: DIANA TOUR**, Marcela DLOUHÁ, Dlouhá třída 470/17, 596813005; **LETEM SVĚTEM**, Silvie TROJANOVÁ, Dlouhá třída 29, 596812615; **HAVLÍČKŮV BROD: ADA TOUR**, Ing. Jana FISCHEROVÁ, Csc., Havlíčkovo náměstí 56, 569428466; **M TOUR**, Dolní 227, 569424267; **HLUČÍN: CIMEA**, Anna TRŮSTROVÁ, Mírové náměstí 5/5, 595042240; **RS TRAVEL**, Anna SLIVKOVÁ, Hornická 5, 595046359; **HODONÍN: LIDO**, Jitka KRABIČKOVÁ, Nár. Třída 4, 518342867; **REDO**, Jana RYŠAVÁ, Dolní Valy 1, 518343641; **HORAŽDOVICE: CIAO - HŽ, Ciao...**, cestovní kancelář, s.r.o., Mírové náměstí 15, 376511999; **HRADEC KRÁLOVÉ: B&K TOUR**, Komenského 249, 495408198; **KAMILA**, Švehlova 463, 495580252; **HHRANICE: VIA TOUR**, Zdenka ZACHAROVÁ, Svatopluka 79, 581601293; **HUMPOLEC: ADORES s.r.o.**, Nerudova 185, 565533296; **HULÍNÍK**, Martina ŠIMONOVÁ, Svatopulka Čecha 665, 608222933; **CHEB: LEVOROVÁ**, Alexandra LEVOROVÁ, Svobody 31, 723974484; **CHLUMEC NAD CIDLINOU: CHLUMECKÁ CA**, Lenka RAKOUSKÁ, Klicperova náměstí 11, 495485764; **CHOCEŇ: MAUNA KEA**, BcA. Veronika ŠTĚRBOVÁ, Tyršovo náměstí 298, 606076097; **VS TOURS**, Věra SCHMITTOVÁ, Kollárova 1045, 465471588; **CHRUDIM: JAKUBÍKOVÁ**, Ing. Ivana JAKUBÍKOVÁ, Filištinská 28, 469638788; **ŠTÁTNÝ DEN s.r.o.**, Havlíčkova 99, 469333999; **AGENTURA ŠTĚPÁNKA s.r.o.**, Břetislavova 61, 469622768; **JABLONEC NAD NISOU: CESTA SNŮ**, Jan HÜBNER, Dvorská 8, 488572019; **HONZŮV - SEDLÁKOVA**, Lenka SEDLÁKOVÁ, E. Floriánová 2, 483320976; **INDIVIDUÁLNĚ**, s.r.o., Jiráskova 9, 483306627; **LAGUNA CA**, Helena NĚMEČKOVÁ, Dolní Náměstí 594/14, 483315465; **JESEŇÍK: MONDI-TOUR s.r.o.**, Palackého 1333/1, 584409423; **JIČÍN: FARSKÁ**, Milena FARSKÁ, Valdštejnovo náměstí 88, 493538818; **SPORTCENTRUM**, Jan SOCHOR, Valdštejnovo náměstí 2, 493531977; **ZÁJEZDY JIČÍN s.r.o.**, Židovská 68, 493525696; **JÍLOVÉ U DĚČINA: MC TRAVEL**, Miluše CYRIUSOVÁ, Přemyslova 302/8, 412551200; **JÍLOVÉ U PRAHY: AGENTURA 97 s.r.o.**, Chotouň 97, 241951214; **JINDŘICHŮV HRADEC: HRONOVA**, Dana HRONOVA, Růžová 40/II, 384321649; **KARVINÁ - NOVÉ MĚSTO: SVATKA TOURS**, Alena GONDEKOVÁ, Čapkova 1515/19, 596323151; **KARVINÁ 1 - FRYŠTÁT: TOP TOUR**, Danka MERTOVO, Karla Sliwky 128/14, 596315010; **KODYŇ: CAMPANA**, Náměstí 131, 379311272; **KLADNO: ALKA**, Jitka HANZLOVÁ, Italská 2369, 312682349; **MONTY s.r.o.**, Italská 2316, 311215900; **STELLA, BIG TIME s.r.o., CA Stella**, Kleinerova 1471, 312245270; **SUNRISE**, Laura KLOKOČNÍKOVÁ, Floriánská 576, 312249300; **WTC**, Náměstí Starosty Pavla 10, 312240285; **Z-TOUR**, Ing. Dana ZÍKOVÁ, Tyršova 1002, 312242651; **KLÁŠTEREC NAD OHŘÍ: CILINDR**, Mgr. Jitka KUBRTOVÁ, Petterská 416, 603757417; **KLATOVY: JAROŠÍK**, Miloslav JAROŠÍK, Nám. Míru 64/I, 376310279; **KOLÍN: GLOBUS TOUR CZ spol. s r.o.**, Na Hradbách 155, 321718718; **ROJA TOUR**, Jana SYŘÍNKOVA, Rubešova 61, 321623292; **KOPŘIVNICE: CK Agentura Fox s.r.o.**, Záhumenní 1152, 556808250; **IMPULS**, Vladimíra HOUŠŤAVOVÁ, Štefánikova 1155/27, 556808780; **KOSTELEC NAD ORLICÍ: TANUS s.r.o.**, Dukelských hrdinů 900, 494323493; **KRALOVICE: ANDRIAS Tour, s.r.o.**, Nám. Osvození 35, 373317180; **KRALUPY NAD VLTAVOU: ABACA**, Lenka MALÍKOVÁ, Jungmannova 89, 326550480; **KROMĚŘIŽ: Kroměřížská CK TINA s.r.o.**, Farní 95, 573342244; **LÁNY: BOČKOVÁ**, Marie BOČKOVÁ, Lesní 362, 313502150; **LEDEČ NAD SÁZAVOU: NONA**, Ing. Jana NOVÁKOVÁ, Husovo náměstí 139, 569731087; **LETOHRAD: SUPERPOBYTY, SECURITYNET.CZ s.r.o.**, Orlice 168, 734475747; **LIBEREC: BELLA TOUR**, Lenka DOBEŠOVÁ, Palachova 1404, 486103007; **LIPNÍK NAD BEČVOU: GTOUR group s.r.o.**, 28. října 602, 581771503; **LITOVEL: BAVI**, Viktor KOHOUT, Náměstí Přemysla Otakara 754, 585371076; **LITVÍNOV: JORDAN**, Lenka KARAGAVRILIDISOVÁ, 9. května 2041, 476732453; **LOUNY: DANATOUR**, Danuše KOBLIŽKOVÁ, Pražská 898, 415655906; **IVA**, Ivana BARTOŠOVÁ, Žatecká 146, 415652848; **TAM I ZPĚT**, Jan GABRIEL, Vrchlického 781, 415652086; **LYSÁ NAD LABEM: EVENTOUR**, Ing. Evžen ŠULC, Masarykova 209, 325551595; **MARIÁNSKÉ LÁZNĚ: INFORMSERVIS**, Ing. Alena DOLEŽALOVÁ, Hlavní 222, 603242564; **TOUR CENTRUM**, Irena HORÁČKOVÁ, Poštovní 160, 354622405; **MĚLNÍK: ASTRA TOUR**, Stuff s.r.o., Náměstí Míru 4, 603142023; **GALATOUR**, Jakub INGALA, Nám. Karla IV. 3359, 315623915; **MOHELNICE: TOURINFO**, Vladimíra MACHÁLKOVÁ, Náměstí Tyrše a Fügnera 3, 583430047; **MOST: ASPEN TOUR s.r.o.**, Radniční 1/2, 476000027; **A-TURIST s.r.o.**, Budovatelů 2375, 476700470; **NÁCHOD: A - Z TRAVEL**, Marcela DRAŠNAROVÁ, Palackého 27, 491423688; **NOVÉ MĚSTO NAD METUJÍ: CIS - cestovní agentura s.r.o.**, T.G.Masaryka 69, 491471073; **NOVÉ STRAŽECI: ALLEGRO**, Ing. Ivana KAPKOVÁ, Čsl. armády 172, 313573700; **NYMBURK: MATOUŠEK**, Ing. Petr MATOUŠEK, Na Příkopě 61, 325616348; **NÝŘANY: RODATOUR**, Dagmar SOJKOVÁ, Benešova 745, 377932266; **OPOČNO: MARIN**, Miroslava POČAROVSKÁ DIS., Nádražní 167, 494667848; **ORLOVÁ - LUTYNĚ: JEŽOVÁ**, Věra JEŽOVÁ, Masarykova třída 1325, 596516387; **SUN TRAVEL**, Pavlína ŠORMOVÁ, F. S. Tůmy 1200, 597603619; **OSTRAVA: AGENTURA Hana s.r.o.**, Dvořákova 12, 596120694; **CK HB TOUR s.r.o.**, Francouzská 6167, 596913030; **HRUBÁ**, Alena HRUBÁ, Alšovo náměstí 691, 596911511; **TRAVEL CENTRUM**, Mgr. Hana PŘINDIŠOVÁ, Tyršova 20, 596111122; **LUMIS**, Lukáš SVĚTLÍK, Teslova 1129/2b, 603984297; **OSTROV NAD OHŘÍ: LEMON TOURS s.r.o.**, Hlavní třída 982, 353615255; **PARDUBICE: STRÍDOVÁ**, Jaroslava STRÍDOVÁ, Čadská 1120, 466304606; **PELHŘIMOV: KOTRČOVÁ**, Marie KOTRČOVÁ, Růžová 82, 565323102; **PLZEŇ: A-TURIST s.r.o.**, Jana LEFLEROVÁ, Husova 5, 377222207; **DUNA**, spol. s r.o., Riegrova 10, 377226319; **ENERGOSLUŽBY s.r.o.**, Guldenerova 17, 371102471; **PODBOŘANY: AZURO**, Marie KUNEŠOVÁ, Přátelství 411, 415722454; **PODĚBRADY: IVANKA**, Barbora HELLEROVÁ, Havlíčkova 53, 606893670; **PRAHA 1: IN VIA.CZ, a.s.**, U Půjčovny 7, 226000622; **Agentura ZÁJEZDY.CZ, a.s.**, Jindřišská 941/24, 565656761; **PRAHA 10: Gala-travel, s.r.o.**, Švehlova 1391/32, 271752362; **PRAHA 2: Cestuj.cz, s.r.o.**, Perucká 7, 224999550; **PRAHA 3: SUPERZÁJEZDY.CZ**, Lukáš ADÁMEK, Chrudimská 2a, 272743981; **PRAHA 4: Cestovní kancelář FISCHER, a.s.**, Na Strži 65/1702, 596915232; **FLY UNITED s.r.o.**, Bartůškova 71/73, 271096360; **NUBIS**, Zdeněk KOCHTA, Arkaalcká 757, 222365747; **PRAHA 5: TRAVEL GROUP s.r.o. - Dovolenkování.cz**, Pecháčkova 1242/4, 732402202; **PRAHA 6: LAST.CZ, s.r.o.**, V Podbabě 118/25, 227222277; **PRAHA 7: ESO-travel a.s.**, Korunovační 22, 233377711-15; **LEVNÉ ZÁJEZDY s.r.o.**, Poupětova 1128/22, 270005170; **PRAHA 8: ISTEP s.r.o.**, TRAVEL PORTAL, Karolínská 650/1, 234121121; **PRACHATICE: OCEAN CZ, s.r.o.**, Zvolenská 30, 388318746; **PŘELOUC: ANNSTA**, Anna ŠANDOVÁ, 28. října 146, 466958076; **HOLIDAY TIP**, Lenka VAŇKOVÁ, Perštýnské náměstí 181, 774075755; **PŘÍBRAM: Lucie Travel, spol. s r.o.**, Václavské náměstí 144, 318630837; **RAKOVNÍK: RASTA**, Jana KOUTOVÁ DIS., Trojanova 37, 313517384; **CK ROTERA s.r.o.**, Nádražní 4, 313513371; **ROKYCANY: ŠKODA AVIA TOUR**, Zdeněk ŽIVNÝ, Palackého 15, 371728777; **ROUDNICE NAD LABEM: 1.CESTOVNÍ**, František SCHERBAUM, Jungmannova 1033, 602260782; **H-TOUR**, Olga HOLUBOVÁ, Alej 17. listopadu 812, 416815590; **ROŽNOV POD RADHOŠTĚM: ARENDAŠOVÁ**, Jana ARENDAŠOVÁ, Meziříčská 774, 571657080; **ŘÍČANY: BENONI**, Marie BENONI, CA BENONI, 17. listopadu 243/15, 323604365; **SEDLČANY: FRIEDOVÁ**, Anna FRIEDOVÁ, Nám. T.G.M. 165, 735889444; **SLAVČÍN: SUN TOUR s.r.o.**, Mladotické nábřeží 848, 604257087; **SOBĚSLAV: EVA**, Eva NEUMANNOVÁ, Náměstí Republiky 57, 777245568; **SKOKELOV: F&K TRAVEL s.r.o.**, Staré náměstí 37, 352623319; **M SPORT**, Pavel KLEPIŠ, Nám. Budovatelů 1407, 733537287; **STARÁ BOLESLAV: BOHEMIA**, Jana SVATOVÁ VÍCHOVÁ, Boleslavská 240, 608051562; **STRAKONICE: CIAO...**, cestovní kancelář s.r.o., U Sv. Markéty 58, 383323450; **STRAKOTOUR, s.r.o.**, Palackého náměstí 86, 383321964; **SUŠICE: TEMPO TOURS SUŠICE s.r.o.**, Náměstí Svobody 6, 376528389; **SVITAVY: PALMA**, Alena FRANCOVÁ, Nám. Míru 89, 461541000; **ŠTERNBERK: BARTOŠOVÁ**, Eva BARTOŠOVÁ, ČSA 7, 585013470; **ŠTĚTÍ: Štětská cestovní agentura s.r.o.**, Krátká 64, 416810605; **TACHOV: ČERNÝ**, Zdeněk ČERNÝ, K. H. Borovského 520, 374725707; **TANVALD: BEZVACESTOVÁNÍ.CZ**, Klára ŠOURKOVÁ, Krkonošská 90, 608027703; **TEPLICE: ASSIST-your way s.r.o.**, U Nemocnice 3064, 417532820; **TEP TOUR**, Anna SCHÖNMANNOVÁ, Masarykova třída 652/18, 417577738; **TRUTNOV: CESTOVÁNÍ SNŮ**, Miroslava KOHUTOVÁ, Smetanova 807, 724513656; **GOJMI-TOUR s.r.o.**, Bulharská 61, 499818364; **TŘEBÍČ: ADRIATIC TOUR s.r.o.**, Smila Osovského 42/6, 568840340; **ALCAMPOS**, Ludmila NECHVÁTALOVÁ, Smila Osovského 40/10, 568840804; **ANCLA TOUR**, Marcela PRUKNEROVÁ, Soukupova 14/77, 723140370; **LOSTRIS**, Petr HÁJEK, Karlovo náměstí 33, 568841281; **TŘINEC: BESKYD-EURO s.r.o.**, Palackého 397, 558997200; **ISLA**, Michaela VILÍMOVÁ, Dukelská 1137, 558989858; **MARTED**, Miroslav JŮVA, Náměstí Svobody 528, 558321726; **TÝNEC NAD SÁZAVOU: GLOBUS**, Petra BOBKOVÁ, Jílovská 504, 317701888; **UHERSKÉ HRADIŠTĚ: KŘENOVÁ**, Jitka KŘENOVÁ, Masarykovo náměstí 34, 572550420; **UHERSKÝ BROD: DALIMA**, Dagmar HRADECKÁ, Moravská 83, 572637026; **ÚSTÍ NAD LABEM: URBÁNKOVÁ**, Kamila URBÁNKOVÁ, Mírové náměstí 99/23, 475213003; **ÚSTÍ NAD ORLICÍ: Agentura CAM s.r.o.**, M.R. Štefánika 234, 465527696; **VALAŠSKÉ MEZIŘÍČÍ: BOB TOUR**, Vladimíra JUŘÍČKOVÁ, Poláškova 32, 571620619; **CA LAST MINUTE, s.r.o.**, Mostní 98/8, 571610111; **VIA TOURS**, Vlasta BĚLÍKOVÁ, Střibrná 676, 571612606; **VARNSDORF: TKÁČ**, Bc. Milan TKÁČ, Třída Legií 2268, 412372755; **VELKÉ MEZIŘÍČÍ: NEKO TOUR**, Ing. Jana NECIDOVÁ, Náměstí 165, 566524663; **VIMPERK: KCK cestovní kancelář s.r.o.**, 1. máje 74, 388411366; **VLAŠIM: VYETTA CA**, Yveta KATROVÁ, Riegrova 1828, 317847132; **VRCHLABY: Vrchlabská CK, s.r.o.**, Krkonošská 203, 499421131; **VSETÍN: VS TRAVEL CESTOVNÍ AGENTURA s.r.o.**, Nám. Svobody 1321, 571437721; **VYSKOV: COLUMBUS s.r.o.**, Masarykovo nám. 4, 517333255; **SWISS SERVICE**, JUDr. Josef GERÝK, Masarykovo náměstí 42, 517333300; **ZÁBŘEH: PRÁDĚ**, Eva VALNOHOVÁ, Valová 2, 583455596; **ZASTÁVKA U BRNA: HAVLÁT**, Jiří HAVLÁT, Zakřany 157, 734695161; **ZLÍN: YOUTOURS, s.r.o.**, Bartošova 15, 577210058; **ZNOJMO: JINÁ**, Jitka NAHODILOVÁ, Hakenova 25, 515227147; **PARTNER AG**, Leona VACULOVÁ, Horní náměstí 10, 515224663; **ZÁTEC: JAROTOUR**, Alena FENCLOVÁ, Nám. Svobody 42, 415710236; **CK PALMERA**, Jiří HARAJDA, Obránců Míru 1924, 415710031

## 1. ÚVODNÍ USTANOVENÍ

1. Všeobecné smluvní podmínky cestovní kanceláře Čedok a.s. jsou platné pro všechny zájezdy, jejichž pořadatelem je cestovní kancelář Čedok a.s., a dále pro jednotlivé služby cestovního ruchu prodávané jménem na účet cestovní kanceláře Čedok a.s., nestanoví-li Zvláštní/Speciální smluvní podmínky jinak.
2. Cestovní kancelář Čedok a.s. jako pořadatel (§ 2523 zákona č. 89/2012 Sb., občanský zákoník – dále jen OZ) prodává zájezdy (§ 2522 OZ) na základě Smlouvy o zájezdu vyhotovené v písemné formě, která obsahuje všechny zákonem stanovené náležitosti pro písemné Potvrzení o zájezdu (§ 2525 OZ). Obdobně prodává svým jménem a na svůj účet i jednotlivé služby cestovního ruchu na základě Smlouvy o poskytnutí jednotlivé služby. Není-li Smlouva o zájezdu vyhotovena v písemné formě (zejm. internetový prodej), cestovní kancelář Čedok a.s. vydá zákazníkovi písemné Potvrzení o zájezdu, jehož převzetí zákazník potvrdí. Obdobně není-li Smlouva o poskytnutí jednotlivé služby vyhotovena v písemné formě, cestovní kancelář Čedok a.s. vydá zákazníkovi příslušný písemný doklad o zakoupení služby (voucher/poukaz, letenku apod.), jehož převzetí zákazník potvrdí.
3. Tyto Všeobecné smluvní podmínky cestovní kanceláře Čedok a.s. (dále jen „VSP“) jsou nedílnou součástí Smlouvy o zájezdu (Potvrzení o zájezdu) nebo Smlouvy o poskytnutí jednotlivé služby cestovního ruchu uzavřené mezi zákazníkem a cestovní kancelář Čedok a.s.

## Článek I – ÚČASTNÍCI SMLUVNÍHO VZTAHU

- Účastníci smluvního vztahu jsou:
- a) pořadatel Čedok a. s., se sídlem Na Příkopě 18, 111 35 Praha 1, Česká republika, IČO: 601 92 755, zapsaná v obchodním rejstříku vedeném Městským soudem v Praze pod sp. zn. B 2263 (dále jen „Čedok“) a
  - b) zákazník, kterým může být jak fyzická, tak právnická osoba (dále jen „zákazník“).

## Článek II – PŘEDMĚT SMLUVNÍHO VZTAHU

- Tyto VSP upravují práva a povinnosti smluvních stran při prodeji:
- a) zájezdu (§ 2522 OZ), jejichž pořadatelem je Čedok, nebo
  - b) ubytovacích, stravovacích, dopravních a jiných služeb cestovního ruchu dle individuálního požadavku zákazníka, prodáváných jménem a na účet Čedoku (dále jen „jednotlivé služby“).

## Článek III – VZNIK SMLUVNÍHO VZTAHU A OBSAH SMLOUVY

1. V případě zájezdu vzniká smluvní vztah mezi zákazníkem a Čedokem uzavřením Smlouvy o zájezdu. Obsah této smlouvy je dále určen též tímto VSP, které jsou součástí katalogu a jsou zveřejněny též na <http://www.cedok.cz/>, katalogem, jehož nedílnou součástí je i ceník, případně jinou nabídkou, která byla zákazníkovi předána, odkazem na číslo nebo jiné označení zájezdu uvedeného ve Smlouvě o zájezdu (v Potvrzení o zájezdu), dále i podmínkami poskytovanými služeb, které vysvětlují a doplňují některé údaje uvedenými v katalogu (Informace – obsah, rozsah a další podmínky poskytování služeb), a na <http://www.cedok.cz/> (Důležité informace a podmínky pro účast na zájezdu/pobyту), přepravními podmínkami příslušných dopravců zveřejněnými na <http://www.cedok.cz/> příp. i Zvláštními podmínkami příloženými ke Smlouvě o zájezdu (Potvrzení o zájezdu) jako nedílná součást.
2. V případě jednotlivých služeb cestovního ruchu vzniká smluvní vztah mezi zákazníkem a Čedokem uzavřením Smlouvy o poskytnutí jednotlivé služby. Obsah této smlouvy je dále určen též tímto VSP, které jsou zveřejněny též na <http://www.cedok.cz/>, přepravními podmínkami příslušných dopravců zveřejněnými na <http://www.cedok.cz/>, příp. i Zvláštními podmínkami příloženými ke smlouvě jako její nedílná součást.
3. Ubytovaní, které je obsahem Smlouvy o zájezdu požadován Čedokem, je vždy v souladu s právními předpisy státu, ve kterém je poskytováno.
4. Jsou-li ve Smlouvě o zájezdu nebo ve Smlouvě o poskytnutí jednotlivé služby sjednané podmínky odlišné od ustanovení VSP nebo jiných podmínek uvedených v odst. 1 a 2, mají odchýlná ujednání v takové smlouvě přednost před zněním VSP nebo jiných podmínek uvedených v odst. 1 a 2.
5. Délka zájezdu je vyjádřena v katalogu počtem dní. Podle právních předpisů ČR i EU je za začátek zájezdu považován okamžik zahájení první služby a za konec zájezdu ukončení poskytnutí služby. Zájezd začíná ten kalendářní den, kdy Čedok poskytne první službu (např. odování na letišti, nástup do autobusu při transferu na letiště, nástup do autobusu při autobusové dopravě, ubytování v případě zájezdů bez dopravy, atd.). Do celkového počtu dní trvání zájezdu jsou tedy zahrnuty i dny určené pro cestu do místa pobytu a zpět, a to i v případech, kdy je zahájení zájezdu a ukončení zájezdu organizováno v pozdních nočních hodinách, příp. časných ranních hodinách.

## Článek IV – CENOVÉ A PATEBNÍ PODMÍNKY

1. Zákazník je povinen uhradit cenu zájezdu před jeho zahájením a ceny jednotlivých služeb před jejich poskytnutím. Za zaplacení ceny se považuje, podle formy úhrady, den převzetí hotovosti, den platby platební kartou anebo den připsání platby na účet Čedoku. Výše záloh a časový rozvrh plateb je stanoven, pokud se smluvní strany nedohodnou jinak, takto:
  - a) u zájezdů je zákazník povinen při vzniku smluvního vztahu uhradit zálohu ve výši 50 % sjednané ceny, doplatek je zákazník povinen uhradit nejpozději 30 dnů před zahájením zájezdu; při porušení tohoto závazku má Čedok právo od Smlouvy o zájezdu odstoupit (§ 2533 OZ). V případě vzniku smluvního vztahu ve lhůtě kratší než 30 dnů před zahájením zájezdu je zákazník povinen uhradit 100 % sjednané ceny již při vzniku smluvního vztahu,
  - b) u jednotlivých služeb je zákazník povinen uhradit 100 % celkové ceny již při vzniku smluvního vztahu.V případě úhrady ceny nebo části ceny zájezdu či jednotlivých služeb formou poukázky (poukazu) Čedoku nebo jiné poukázky (poukazu) Čedokem přijímané zákazník (poukazník) i Čedok (poukazovaný) postupují v souladu s podmínkami pro jejich uplatnění a přijímání stanovenými poukazatelem (vydavatelem) takové poukázky (poukazu).
2. Čedok má právo jednostranným úkonem zvýšit cenu zájezdu uvedenou ve Smlouvě o zájezdu v případě, že dojde ke zvýšení
  - a) ceny za dopravu včetně cen pohonných hmot, nebo

- b) plateb spojených s dopravou, např. letištních, bezpečnostních a přístavních poplatků, které jsou zahrnuty v ceně zájezdu, nebo
- c) směnného kursu české koruny použitého pro stanovení ceny zájezdu v průměru o více než 10 %, pokud k této změně dojde do 21. dne před zahájením zájezdu. Písemné oznámení o zvýšení ceny musí být zákazníkovi odesláno nejpozději 21 dní před zahájením zájezdu na emailovou adresu uvedenou ve Smlouvě o zájezdu, a pokud není uvedena, doporučeným dopisem zaslaným na adresu bydliště uvedeného ve Smlouvě o zájezdu. Zákazník je povinen do 5 dnů od oznámení o zvýšení ceny zájezdu uhradit navýšení ceny zájezdu. Při porušení tohoto závazku má Čedok právo od Smlouvy o zájezdu odstoupit (§ 2533 OZ).

### Způsob výpočtu zvýšení ceny zájezdu:

Ad a) Čedok je oprávněn při splnění podmínky dle § 2530 OZ zvýšit cenu zájezdu, zvýší-li se cena dopravy včetně ceny pohonných hmot, takto:

#### 1. letecké nebo lodní zájezdy

Ceny zájezdu byly kalkulovány při ceně pohonných hmot - roпы typu Brent 53,19 USD/barel (zdroj: <http://www.kurz.cz/>).

Pokud dojde ke zvýšení ceny PH - roпы nad 63 USD /barel, je Čedok oprávněn zvýšit cenu zájezdu pro každou osobu (včetně dětí) o příplatek, jehož výše bude vypočtena tak, že každé započaté procento nárůstu ceny nad úroveň 63 USD/barel bude vynásobeno

- 1a) částkou 40,- Kč u leteckých zájezdů, kde doba letu v jednom směru nepřesáhne 5 hodin (počítá se přímý let z místa odletu do místa/oblasti realizace zájezdu)
  - 1b) částkou 100,- Kč u leteckých zájezdů, kde doba letu v jednom směru nepřesáhne 5 hodin (počítá se přímý let z místa odletu do místa/oblasti realizace zájezdu)
- Informace o délce letů do jednotlivých destinací je možné získat na pobočkách ČK.

#### 2. autokarové zájezdy

Ceny zájezdu byly kalkulovány při ceně nafty 28,62 Kč/litr (zdroj: <http://www.kurz.cz/>).

Pokud dojde ke zvýšení ceny nafty nad 31,- Kč/litr, je Čedok oprávněn zvýšit cenu zájezdu pro každou osobu (včetně dětí) o příplatek, jehož výše bude vypočtena tak, že za každou započatou 1,- Kč zvýšení ceny nafty nad úroveň 31,- Kč/litr bude klientovi vyúčtován příplatek ve výši 1,- Kč za každých započatých 100 km ujetých v průběhu zájezdu.

Ad b) Při zvýšení plateb spojených s dopravou, např. letištních, bezpečnostních a přístavních poplatků, které jsou zahrnuty v ceně zájezdu, je Čedok oprávněn jednostranně zvýšit cenu zájezdu o částku odpovídající navýšení těchto plateb na osobu.

Ad c) Při zvýšení směnného kursu české koruny použitého pro stanovení ceny zájezdu v průměru o více než 10 % je Čedok oprávněn jednostranně zvýšit cenu zájezdu o částku odpovídající procentní výši změny kursu služeb zaplacených v cizí měně. Rozhodný den, kdy byla stanovena cena služeb, je uveden v katalogu, ceníku nebo v jiné formě nabídky zájezdů.

## Článek V – PRÁVA A POVINNOSTI ZÁKÁZNÍKA

### 1. K základním právům zákazníka patří zejména:

- a) právo na řádně poskytnuté sjednaných a zaplacených služeb,
- b) právo vyžadovat od Čedoku informace o všech skutečnostech, které jsou mu známy a které se dotýkají sjednaných a zaplacených služeb,
- c) právo být seznámen s případnými změnami sjednaných služeb,
- d) právo na ochranu osobních dat a informací o cílech cest, které jsou obsahem smlouvy, příp. dalších dokumentů před nepovolanými osobami,
- e) právo na doručení dalších podrobných a pro zákazníka důležitých údajů o všech skutečnostech, které jsou Čedokem známy, pokud nejsou obsaženy již ve Smlouvě o zájezdu nebo v katalogu, který byl zákazníkovi předán, nejpozději 7 dní před zahájením zájezdu, a pokud to vyžadují okolnosti, i na předání letenky, poukazu/vouchery k ubytování nebo stravování, dokladu nutného pro poskytnutí fakultativních výletů nebo jiný doklad, jehož je pro uskutečnění zájezdu dle Smlouvy o zájezdu třeba, zpravidla na emailovou adresu uvedenou ve Smlouvě o zájezdu, a pokud není uvedena, doporučeným dopisem zaslaným na adresu bydliště uvedeného ve Smlouvě o zájezdu, a to ve stejné lhůtě.
- f) právo postupit Smlouvou o zájezdu, splňuje-li třetí osoba podmínky účasti na zájezdu, a písemně Čedokovi oznámit, že se místo něho zájezdu účastní jiná osoba uvedená v oznámení. V případě, že zákazník má právo na změnu v osobě účastníka zájezdu chce uplatnit, je povinen dodržet postup a podmínky dle odst. 2 písm. j) tohoto článku.

### 2. K základním povinnostem zákazníka patří zejména:

- a) poskytnout Čedokovi součinnost, která je potřebná k řádnému zabezpečení a poskytnutí služeb, především pravdivě a úplně uvádět Čedokem požadované údaje ve smlouvě vč. jakýchkoli změn takových údajů a předložit další doklady k žádosti o udělení víz,
- b) zajistit u osob mladších 15 let doprovod a dohled zletilé osoby a souhlas zákonných zástupců u osob mladších 15 let s doprovodem třetí osobou, obdobně zajistit doprovod a dohled osob, jejichž zdravotní stav to vyžaduje,
- c) předložit souhlas zákonných zástupců v případě, že zákazník starší 15 let a mladší 18 let hodlá uzavřít smlouvu na služby čerpáné v zahraničí,
- d) převzít od Čedoku doklady potřebné pro čerpání služeb a dostavit se ve stanoveném čase na místo určení (srazu, odjezdu apod.) se všemi požadovanými doklady,
- e) mít u sebe všechny doklady požadované pro vstup do příslušných zemí pobytu i tranzit (platný cestovní doklad vydaný státem, jehož uvedl, že je občánem, víza, doklad o zdravotním pojištění apod., pokud je vyžadováno),
- f) splnit očkovací, popř. další zdravotnické povinnosti při cestách do zemí, pro které jsou stanoveny zdravotnickými předpisy, mít příslušná lékařská potvrzení a doporučení pro cesty požadovaná zejména leteckými dopravci,
- g) řídit se pokyny průvodce zájezdu nebo jiné Čedokem určené osoby a dodržovat stanovený program, dodržovat předpisy platné v navštívené zemi, vč. předpisů dopravců a ubytovatelů,
- h) počínat si tak, aby nedocházelo ke škodám na zdraví nebo majetku na úkor ostatních účastníků, dodavatelů služeb nebo Čedoku a uhradit případnou škodu, kterou způsobí,
- i) zdržet se jednání, která by omezovala práva ostatních účastníků,

- j) v případě, že zákazník využije svého práva na oznámení změny v osobě účastníka zájezdu dle odst. 1 písm. f) tohoto článku, je povinen oznámení učinit písemně a doručit je Čedokovi, případně prodejci, u kterého uzavřel Smlouvu o zájezdu, a oznámení příloží doporučeně prohlášením nového účastníka (postupníka), které obsahuje všechny jeho osobní údaje potřebné k uzavření smlouvy, že:

- souhlasí s uzavřením Smlouvy o zájezdu, a zda souhlasí či nesusouhlasí se zpracováním svých osobních údajů dle článku XI a
  - splňuje podmínky stanovené pro účast na zájezdech, pokud jsou tyto podmínky definovány ve Smlouvě o zájezdu nebo v katalogu.
- Změna v osobě účastníka je vůči Čedokovi účinná, doručí-li mu postupitel (původní zákazník) oznámení spolu s uvedeným prohlášením. Oznámení je účinné, je-li Čedokovi doručeno alespoň sedm dnů před zahájením zájezdu.
- Jsou-li však důvody pro určení podmínek, které musí účastník zájezdu splňovat, jsou tyto podmínky uvedeny ve Smlouvě o zájezdu vč. lhůty, ve které může zákazník oznámit, že se zájezdu místo něho účastní jiná osoba. Změna v osobě účastníka je v těchto případech vůči Čedokovi účinná, doručí-li mu postupitel výše uvedené oznámení a prohlášení ve stanovené lhůtě.

V případě změny v osobě účastníka zájezdu dle tohoto ustanovení jsou postupitel a postupník zavázáni společně a nerozdílně k zaplacení ceny zájezdu a k úhradě nákladů, které Čedokovi v souvislosti se změnou účastníka vzniknou.

### 3. K povinnostem zákazníků, které uzavřeli smlouvu ve prospěch třetích osob (§ 1767 OZ), dále patří:

- a) seznámit osobu, v jejichž prospěch smlouva s Čedokem uzavřeli, s tímto VSP, jakož i s dalšími informacemi, které od Čedoku obdržel nebo na které je odkazováno v těchto VSP, zejména je pak informovat o rozsahu a kvalitě služeb,
- b) v případech, kdy předmětem smluvního vztahu je zájezd, seznámit všechny účastníky zájezdu s dokladem pojišťovny, který obdržel dle článku VI odst. 4,
- c) zabezpečit, aby všichni účastníci plnili základní povinnosti zákazníků, které vyžadují jejich osobní součinnost a jejichž nositelem může být jen jednotlivý účastník.

## Článek VI – POVINNOSTI A PRÁVA ČEDOKU

1. K právům a povinnostem zákazníků uvedeným v článku V se vztahují odpovídající povinnosti a práva Čedoku.
2. Čedok je povinen pravdivě a řádně informovat zákazníka o všech skutečnostech týkajících se sjednaných služeb, které jsou pro zákazníka důležité a které jsou Čedokem známy.
3. Náhradu škody vzniklou z porušení závazku Čedokem za smlouvy není Čedok povinen nahradit nad částku přesahující omezení v souladu s mezinárodními smlouvami, kterými je ČR vázána.
  - a) V letecké přepravě se odpovědnost řídí Úmluvou o sjednocení některých pravidel v mezinárodní letecké dopravě ze dne 28.5.1999 (tzv. Montrealskou úmluvou) a dále nařízením Evropského parlamentu a Rady Evropské unie č. 2027/97, ve znění nařízení č. 889/2002 ze dne 13. května 2002, které vychází z Montrealské úmluvy a vztahuje se jak na mezinárodní, tak na vnitrostátní leteckou dopravu a dále i nařízením Evropského parlamentu a Rady č. 261/2004 ze dne 11.2.2004..
  - b) V autobusové dopravě se odpovědnost řídí Nařízením Evropského parlamentu a Rady Evropské unie č. 181/2011 o právech cestujících v autobusové a autokarové přepravě a o změně nařízení (ES) č. 2006/2004 ze dne 16. 2. 2011.
  - c) V železniční přepravě se odpovědnost řídí Úmluvou o mezinárodní železniční přepravě (COTIF) ze dne 9. 5. 1980 ve znění Vilniuského protokolu ze dne 3. 6. 1999 a Dohodou mezi Evropskou unií a Mezinárodní organizací pro mezinárodní železniční přepravu (OTIF) o přistoupení EU k uvedené Úmluvě uzavřené v Bernu ve Švýcarsku dne 23. 6. 2011, která vstoupila v platnost 1. 7. 2011.
4. Čedok má sjednáno pojištění záruky pro případ úpadku dle zákona č. 159/1999 Sb. v platném znění, na základě kterého vzniká zákazníkovi, s nímž Čedok uzavřel Smlouvu o zájezdu, právo na plnění v případě pojistné události. Čedok je povinen předat zákazníkům se Smlouvou o zájezdu nebo Potvrzením o zájezdu doklad pojišťovny, který obsahuje informace o uzavřeném pojištění, zejména označení pojišťovny, podmínky pojištění a způsob oznámení pojistné události.

## Článek VII – ZRUŠENÍ A ZMĚNY DOHODNUTÝCH SLUŽEB

### 1. Zrušení dohodnutých služeb

- a) Čedok je oprávněn zrušit zájezd a jednotlivé služby před zahájením jejich čerpání.
- b) Jestliže nebude dosaženo minimálního počtu účastníků, jehož dosažením bylo podmíněno konání zájezdu, což bylo uvedeno v Potvrzení o zájezdu, ve Smlouvě o zájezdu nebo v katalogu, je Čedok oprávněn zájezd zrušit. Čedok je povinen oznámit zákazníkovi zrušení zájezdu písemně ve lhůtě uvedenou v Potvrzení o zájezdu, ve Smlouvě o zájezdu nebo v katalogu.
- c) Jestliže Čedok zájezd nebo jednotlivé služby zruší z jiného důvodu než pro porušení povinnosti zákazníkem, má zákazník právo požadovat, aby mu Čedok na základě nové smlouvy poskytl jiný zájezd nebo jednotlivé služby celkově odpovídající alespoň tomu, co bylo původně ujednáno, může-li Čedok takový zájezd či jednotlivé služby nabídnout. Nedojde-li v takovém případě k uzavření nové smlouvy, je Čedok povinen bez zbytečného odkladu vrátit zákazníkovi vše, co od něho obdržel na úhradu ceny zájezdu nebo jednotlivých služeb podle zrušené smlouvy, aniž by byl zákazník povinen platit Čedokovi odstupné. Jestliže dojde k uzavření nové smlouvy, platby uskutečněné na základě původní smlouvy se považují za platby podle nové smlouvy. Je-li cena nového zájezdu nebo jednotlivých služeb nižší než již uskutečněné platby, je Čedok povinen takto vzniklý rozdíl zákazníkovi bez zbytečného odkladu vrátit.
- d) Zruší-li Čedok zájezd ve lhůtě kratší než 20 dnů před jeho zahájením, je povinen uhradit zákazníkovi penále ve výši 10 % z ceny zájezdu. Právo zákazníka na náhradu škody tím není dotčeno. Čedok se může zprostředkovat za škodu nebo povinnosti zaplatit penále jen tehdy, prokáže-li, že ke zrušení zájezdu došlo z důvodu uvedeného pod písm. b) tohoto odstavce nebo vzhledem k vyšší moci.



# VŠEOBECNÉ SMLUVNÍ PODMÍNKY CESTOVNÍ KANCELÁŘE ČEDOK A.S.

## 2. Změny dohodnutých služeb před zahájením zájezdu a čerpání služeb

a) Nutí-li vnější okolnosti Čedok před zahájením zájezdu změnit podmínky Smlouvy o zájezdu, navrhne zákazníkovi změnu Smlouvy o zájezdu. Pokud změna Smlouvy o zájezdu vede i ke změně ceny zájezdu, musí být v návrhu nová cena uvedena. Navrhne-li Čedok změnu Smlouvy o zájezdu, má zákazník právo se rozhodnout, zda bude se změnou Smlouvy o zájezdu souhlasit, nebo zda od Smlouvy o zájezdu odstoupí.

b) Pokud zákazník ve lhůtě určené Čedokem, která nesmí být kratší než 5 dnů a musí skončit před zahájením zájezdu, od této smlouvy neodstoupí, platí, že s její změnou souhlasí (§ 2531 odst. 2 OZ). Jestliže změna Smlouvy o zájezdu vede ke zvýšení ceny zájezdu, je zákazník povinen uhradit Čedoku rozdíl v ceně zájezdu ve lhůtě určené v návrhu na změnu této smlouvy. Při porušení tohoto závazku má Čedok právo od Smlouvy odstoupit (§ 2533 OZ). Jestliže změna Smlouvy o zájezdu vede ke snížení ceny zájezdu, je Čedok povinen buď snížit doplatek celkové ceny zájezdu, pokud nebyl zákazníkem dosud uhrazen, nebo vrátit rozdíl v ceně zájezdu v případě, že zákazník již uhradil celkovou cenu zájezdu.

c) Jestliže zákazník nesouhlasí se změnou Smlouvy o zájezdu a ve lhůtě určené v návrhu na její změnu od Smlouvy o zájezdu odstoupí, má právo požadovat, aby mu Čedok na základě nové smlouvy poskytl náhradní zájezd celkové odpovídající alespoň tomu, co bylo původně ujednáno, může-li Čedok takový zájezd nabídnout. Jestliže dojde k uzavření nové Smlouvy o zájezdu, platby uskutečněné na základě původní smlouvy se považují za platby podle nové smlouvy. Je-li cena zájezdu nižší než již uskutečněné platby dle předchozí Smlouvy o zájezdu, je Čedok povinen takto vzniklý rozdíl zákazníkovi bez zbytečného odkladu vrátit. Nedojde-li k uzavření nové Smlouvy o zájezdu, je Čedok povinen bez zbytečného odkladu vrátit zákazníkovi vše, co od něho obdržel na úhradu ceny zájezdu podle zrušené Smlouvy o zájezdu, aniž by byl zákazník povinen platit Čedoku odstupné.

d) Je-li Čedok nucen z objektivních důvodů před zahájením jednotlivých služeb změnit podmínky Smlouvy o poskytnutí jednotlivých služeb, platí ustanovení písm. a) odst. 2 tohoto článku obdobně.

## 3. Změny smluvních podmínek ze strany zákazníka

Čedok na přání zákazníka, je-li to podle okolností možné, provádí změny podmínek sjednaných ve smlouvě. Provedení takovýchto změn podléhá zaplacení poplatku ve výši a za podmínek níže uvedených. Poplatky se účtují vždy za každou osobu včetně dětí.

a) Změna jména a jiných osobních údajů vč. adresy zákazníka před zahájením zájezdu nebo čerpání jednotlivých služeb 100,- Kč.  
b) Změna místa odjezdu v tuzemsku před zahájením zájezdu do zahraničí i tzv. svozy autokarem 100,- Kč.  
c) Zkrácení doby pobytu v rámci stanoveného termínu a místa pobytu před zahájením zájezdu nebo čerpání jednotlivých služeb 200,- Kč.

## Článek VIII – ODSTOUPENÍ OD SMLOUVY A ODSTUPNÉ

1. Čedok je oprávněn před zahájením zájezdu nebo čerpáním jednotlivých služeb od smlouvy odstoupit z důvodu zrušení zájezdu či z důvodu zrušení jednotlivých služeb nebo poruší-li zákazník svou povinnost vyplývající ze smlouvy. Písemné oznámení o odstoupení od smlouvy doručí Čedok zákazníkovi. Účinky odstoupení od smlouvy nastávají dnem doručení oznámení.

2. Zákazník má právo odstoupit od smlouvy před zahájením zájezdu nebo čerpáním jednotlivých služeb

a) bez uvedení důvodu,  
b) jestliže nedojde k uzavření nové smlouvy dle ustanovení článku VII odst. 2,

c) z důvodů porušení povinnosti Čedoku, vyplývajících ze smlouvy. Písemné oznámení o odstoupení od smlouvy zákazník doručí Čedoku, popřípadě prodeji, u kterého zájezd nebo jednotlivé služby zakoupil. V oznámení zákazník musí uvést jméno, příjmení, adresu, číslo zájezdu/rezervace. Odstoupení od smlouvy může zákazník rovněž sepsat v prodejním místě, kde zájezd nebo jednotlivé služby zakoupil. Účinky odstoupení od smlouvy nastávají dnem doručení oznámení.

3. Není-li důvodem odstoupení zákazníka od smlouvy porušení povinnosti Čedoku stanovené smlouvou nebo odstoupí-li Čedok od smlouvy z důvodu porušení povinnosti zákazníkem stanovené smlouvou a VSP, je zákazník povinen zaplatit Čedoku odstupné ve výši stanovené v odstavci 4 a Čedok je povinen vrátit zákazníkovi vše, co od něho obdržel na úhradu ceny služeb podle zrušené smlouvy.

4. Výše odstupného je stanovena při odstoupení od smlouvy před nástupem na zájezd či zahájením čerpání služeb na osobu.

### 4.1. Výše odstupného u tuzemských zájezdů a jednotlivých služeb v ČR, pokud není ve smlouvě uvedeno jinak, je stanovena takto:

- a) nejpozději 46. den před zahájením zájezdu či čerpání služeb, činí odstupné 200,- Kč za osobu
- b) 45. až 29. den před zahájením zájezdu či čerpání služeb, činí odstupné 10 % sjednané ceny
- c) 28. až 15. den před zahájením zájezdu či čerpání služeb, činí odstupné 30 % sjednané ceny
- d) 14. až 7. den před zahájením zájezdu či čerpání služeb, činí odstupné 70 % sjednané ceny
- e) 6. až 4. den před zahájením zájezdu či čerpání služeb, činí odstupné 80 % sjednané ceny
- f) 3 a méně dní před zahájením zájezdu či čerpání služeb, činí odstupné 100 % sjednané ceny

### 4.2. Výše odstupného u zahraničních zájezdů a jednotlivých služeb do Evropy a do Středomoří, pokud není ve smlouvě uvedeno jinak, je stanovena takto:

- V případě, že zákazník odstoupí od smlouvy
- a) nejpozději 46. den před zahájením zájezdu či čerpání služeb, činí odstupné 2 000,- Kč za osobu u leteckých zájezdů v Evropě a Středomoří, 1 500,- Kč za osobu u ostatních zájezdů a jednotlivých služeb v Evropě a Středomoří,
- b) 45. až 29. den před zahájením zájezdu či čerpání služeb, činí odstupné 30 % sjednané ceny,

c) 28. až 15. den před zahájením zájezdu či čerpání služeb, činí odstupné 50 % sjednané ceny,

d) 14. až 7. den před zahájením zájezdu či čerpání služeb, činí odstupné 70 % sjednané ceny,

e) 6. až 4. den před zahájením zájezdu či čerpání služeb, činí odstupné 80 % sjednané ceny,

f) 3 a méně dní před zahájením zájezdu či čerpání služeb, činí odstupné 100 % sjednané ceny.

### 4.3. Výše odstupného u lodních zájezdů (i v Evropě a Středomoří) a dále u zájezdů a jednotlivých služeb mimo Evropu a Středomoří, pokud není ve smlouvě uvedeno jinak, je stanovena takto:

V případě, že zákazník odstoupí od smlouvy

a) nejpozději 60.- Kč na osobu,

b) 59. až 30. den před zahájením zájezdu či čerpání služeb, činí odstupné 30 % sjednané ceny,

c) 29. až 21. den před zahájením zájezdu či čerpání služeb, činí odstupné 50 % sjednané ceny,

d) 20. až 15. den před zahájením zájezdu či čerpání služeb, činí odstupné 70 % sjednané ceny,

e) 14. až 5. den před zahájením zájezdu či čerpání služeb, činí odstupné 80 % sjednané ceny,

f) 4 a méně dní před zahájením zájezdu či čerpání služeb, činí odstupné 100 % sjednané ceny.

5. Do Středomoří se pro účel odstoupení od smlouvy zahrnují země: Maroko, Alžírsko, Tunisko, Libye, Egypt, Kypř, Turecko, Sýrie, Libanon, Izrael a Jordánsko. Do Evropy se pro účel odstoupení od smlouvy zahrnují Island, Madeira, Azorské a Kanárské ostrovy.

6. Nenastoupí-li zákazník na zájezd či nevychrání-li službu cestovního ruchu bez předchozího odstoupení od smlouvy nebo nemůže-li pokračovat v zájezdu, či čerpání jednotlivých služeb cestovního ruchu z důvodu, že nespínil některou z povinností dle čl. V odst. 2 písm. e) a f), hradí 100 % sjednané ceny.

7. Sjednanou cenu se rozumí konečná prodejní cena včetně všech zákaznických zakupných fakturačních služeb.

8. Čedok má právo započíst na úhradu odstupného uhrazené zálohy nebo zaplacenou cenu. V případě, že odstupné je vyšší než zaplacená záloha, je zákazník povinen rozdíl uhradit nejpozději do 10 dnů od vyúčtování.

9. V případě odstoupení platí pro výpočet odstupného den, kdy nastaly účinky odstoupení.

10. V případech, kdy cenu, příp. část ceny zájezdu nebo jednotlivých služeb zákazník uhradil formou poukázky (poukazu) Čedoku nebo jiné poukázky (poukazu) Čedokem přijímané, zákazník i Čedok ve věci úhrady odstupného postupují v souladu se stanovenými podmínkami pro jejich uplatnění a přijímání.

## Článek IX – REKLAMACE

1. V případě vadné poskytnutých nebo neposkytnutých služeb, jež byly sjednány ve smlouvě s Čedokem, vzniká zákazníkovi právo na reklamaci. Způsob uplatnění reklamací, postup vyřizování reklamací, jakož i rozhodnutí o reklamaci blíže upravuje Reklamační řád Čedoku, který je zákazníkům k dispozici ve všech provozovnách Čedoku i u třetí osoby, která uzavření smlouvy zprostředkovala, nebo na <http://www.cedok.cz/smluvni-podminky/>.

2. Uplatnění práva zákazníka z odpovědnosti za vady služeb poskytovatelským Čedokem (reklamací) musí být učiněno vážně, určité a srozumitelně.

3. Práva z odpovědnosti za vady služeb, jež byly sjednány ve smlouvě, (reklamací) má zákazník právo uplatnit v kterékoli provozovně nebo v sídle Čedoku a, bylo-li uzavření smlouvy zprostředkováno třetí osobou, také u této třetí osoby. Proávající vydá písemné potvrzení o tom, kdy zákazník reklamací uplatnil, co je děj o obsahem, jaký způsob vyřízení reklamací zákazník požaduje a dále potvrzení o datu a způsobu vyřízení reklamací, případně písemné odůvodnění zamítnutí reklamací.

4. Zákazník je povinen uplatnit reklamací nejčasněji bez zbytečného odkladu poté, co se o výskytu takové vady dozví, nelže jej přizpůsobit v místě poskytovatele služby u původce Čedoku nebo jiného Čedokem pověřeného zástupce, aby mohl být zjednána náprava. Uplatnění reklamací může zákazník provést v jakékoliv formě s uvedením data, předmětu reklamací a požadovaného způsobu vyřízení reklamací. Původce zájezdu nebo jiný Čedokem pověřený zástupce je povinen sepsat se zákazníkem reklamační protokol, resp. vydat písemné potvrzení o přijetí reklamací. Čedok upozorňuje, že dle § 2540 OZ nevytkne-li zákazník vadu zájezdu bez zbytečného odkladu vlastním zavěněním, soud mu právo na slevu z ceny nepřizná, jestliže Čedok namítne, že zákazník neuplatnil své právo ani do jednoho měsíce od skončení zájezdu.

5. Zákazník je povinen poskytnout potřebnou součinnost k řešení reklamací. V případech, kdy zákazník čerpá služby bez přítomnosti původce Čedoku či jiného Čedokem pověřeného zástupce a poskytnutá služba má vadu, je zákazník povinen dbát též očasné a řádné uplatnění nároků vůči dodavateli /poskytovateli služeb v tuzemsku či v zahraničí.

6. Nastanou-li okolnosti, jejichž vznik, průběh a příp. následek není závislý na vůli, činnosti a postupu Čedoku (vyšší moc) nebo okolnosti, které jsou na straně zákazníka, na jejichž základě zákazník zcela nebo zčásti nevyužije objednané, zaplacené a Čedokem zabezpečené služby, nevzniká zákazníkovi nárok na vrácení zaplacené ceny ani na slevu z ceny.

## Článek X – POJIŠTĚNÍ

1. Součástí zájezdů a služeb cestovního ruchu Čedoku není pojištění zákazníka pro cesty a pobyt ani pojištění pro případ, že zákazníkovi vzniknou náklady v souvislosti s odstoupením od smlouvy.

2. Zákazník má možnost uzavřít pojištění pro cesty a pobyt včetně pojištění pro případ, že zákazníkovi vzniknou náklady v souvislosti s odstoupením od smlouvy, prostřednictvím Čedoku. Čedok na vyžádání zákazníka takoveto pojištění při uzavírání smlouvy zprostředkuje.

## Článek XI – ZVLÁŠTNÍ USTANOVENÍ

1. Čedok zpracovává osobní údaje svých zákazníků s jejich souhlasem:  
a) za účelem uzavření Smlouvy o zájezdu podle článku III odst. 1 nebo Smlouvy o poskytnutí jednotlivých služeb podle článku III odst. 2 (dále jen „smlouvy“) a příp. jejich změn a zajištění plnění ze smlouvy vyplývajících,

b) za účelem evidence zákazníků ve věrovnostním systému Čedoku (Club Čedok) a vyhodnocování jejich cest s Čedokem pro potreby realizace věrovnostních slev a poskytování nabídek služeb Čedoku věrným zákazníkům na základě vyhodnocování jejich cestování s Čedokem,  
c) za účelem nabízení služeb poskytovaných nebo zprostředkovaných Čedokem.

2. K účelu podle odst. 1 písm. a) jsou zpracovávány osobní údaje zákazníka v rozsahu titulu, jméno, příjmení, datum narození, státní příslušnost, bydliště, telefon, elektronický kontakt pro elektronickou poštu, příp. i jím uvedenou jinou kontaktní adresu, dále č. pasu, datum jeho platnosti, kód vydávající země a pohlaví, pokud jsou požadovány k zajištění příslušného víza nebo poskytovateli služeb. Poskytnuté osobní údaje zákazníka k tomuto účelu mohou být zpřístupněny zaměstnancům Čedoku, pověřenému zpracovatelé a také předávajícím těm, kteří jsou oprávněni služby cestovního ruchu poskytovat v EU i mimo EU a rovněž těm, kteří jsou oprávněni nabízet a prodávat služby poskytované nebo zprostředkované Čedokem. Poskytnutí uvedených údajů je dobrovolné. Důsledkem neposkytnutí nezbytných osobních údajů k tomuto účelu je neuzávězání smlouvy.

3. K účelu podle odst. 1 písm. b) jsou zpracovávány osobní údaje zákazníka v rozsahu titulu, jméno, příjmení, datum narození, bydliště, telefon, elektronický kontakt pro elektronickou poštu, příp. i jím uvedenou jinou kontaktní adresu, země pobytu, údaje o rozsahu, obsahu a ceně čerpáných služeb. Poskytnuté osobní údaje zákazníka k tomuto účelu mohou být zpřístupněny zaměstnancům Čedoku a pověřenému zpracovateli a dále v případě elektronického kontaktu pro elektronickou poštu zákazníka těm, jež jsou oprávněni šířit jménem Čedoku obchodní sdělení Čedoku dle zákona č. 480/2004 Sb., o některých službách informační společnosti. Poskytnutí uvedených údajů a souhlas s jejich zpracováním je dobrovolný. Nesouhlas se zpracováním uvedených údajů má za následek nezávězání zákazníka do věrovnostního systému pro poskytování věrovnostních slev a nabídek služeb Čedoku.

4. K účelu podle odst. 1 písm. c) je Čedok oprávněn zpracovávat a shromažďovat jméno, příjmení a adresu zákazníka. Podrobnosti o elektronickém kontaktu pro elektronickou poštu zákazníka je Čedok dále oprávněn zpracovávat a shromažďovat i pro potreby šíření obchodních sdělení dle citovaného zákona č. 480/2004 Sb. Osobní údaje zákazníka k tomuto účelu mohou být zpřístupněny zaměstnancům Čedoku a pověřenému zpracovateli a dále v případě elektronického kontaktu pro elektronickou poštu zákazníka těm, jíž jsou oprávněni šířit jménem Čedoku obchodní sdělení Čedoku dle citovaného zákona č. 480/2004 Sb.

5. V případě, že zákazník uzavírá smlouvu i ve prospěch třetích osob podle § 1767 OZ, uzavřením smlouvy potvrzuje, že je oprávněn k poskytnutí osobních údajů těchto třetích osob a k poskytnutí souhlasu se zpracováním jejich osobních údajů, zpřístupněním a předáváním jejich osobních údajů za účelem a v rozsahu podle odst. 2, příp. i k vyjádření souhlasu či nesouhlasu se zpracováním a zpřístupněním jejich osobních údajů za účelem a v rozsahu podle odst. 2.  
6. Při uzavření Smlouvy o zájezdu dle článku III odst. 1 nebo uzavření Smlouvy o poskytnutí jednotlivých služeb dle článku III. odst. 2 zákazník vyslovuje souhlas či nesouhlas s tím, aby v souladu s § 5 odst. 2 a násled. zákona č. 101/2000 Sb. o ochraně osobních údajů Čedok zpracovává, shromažďoval a zpřístupňoval osobní údaje zákazníka, a v případě, že zákazník uzavírá smlouvu i ve prospěch třetích osob podle § 1767 OZ, také osobní údaje třetích osob ve smlouvě uvedených za účelem a v rozsahu podle odst. 3.

7. Poskytnuté osobní údaje zákazníka je oprávněn zpracovávat a shromažďovat Čedok nebo jím pověřený zpracovatel v souladu s § 6 zákona č. 101/2000 Sb. a to za účelem a v rozsahu podle odst. 2 po dobu 5 let od skončení zájezdu či od poskytnutí jednotlivých služeb a za účelem a v rozsahu podle odst. 3 po dobu členství zákazníka v Clubu Čedok. Po uplynutí uvedené lhůty a po skončení členství zákazníka v Clubu Čedok je Čedok povinen osobní údaje zákazníka zlikvidovat.

8. Osobní údaje zákazníka zpracovávané v rozsahu a k účelu podle odst. 4 Čedok nebo jím pověřený zpracovatel nesmí dále zpracovávat, pokud s tím zákazník vyslovil písemný nesouhlas.

9. Poskytnuté osobní údaje zákazníka v rozsahu a k účelu podle tohoto článku budou zpracovávány Čedokem i zpracovatelem automatizovaně i manuálně a v elektronické i tištěné formě.

10. Při zpracovávání osobních údajů zákazníka je Čedok povinen dbát, aby zákazník neutrpěl újmu na svých právech, zejména právu na zachování lidské důstojnosti a dbát na ochranu před neoprávněným zasahováním do jeho soukromého a osobního života.

11. Zákazník má právo souhlas se zpracováním svých osobních dat dle tohoto článku kdykoliv písemnou formou odvolat. V případě zpracovávání, shromažďování a využití podrobnosti o elektronickém kontaktu pro elektronickou poštu zákazníka má zákazník právo zdarma nebo na účet Čedoku odmítnout souhlas s využitím jeho elektronického kontaktu i při zaslání každé jednotlivé služby způsobem uvedeným v obdrženém obchodním sdělení Čedoku dle citace zákona č. 480/2004 Sb.

12. Zákazník má právo přístupu k osobním údajům, právo na opravu osobních údajů, jakož i další práva dle § 21 citovaného zákona č. 101/2000 Sb.

## Článek XII – ZÁVĚREČNÁ USTANOVENÍ

1. Rozhodným právem pro řešení všech sporů, které by mohly vzniknout ze Smlouvy o zájezdu podle článku III odst. 1 nebo Smlouvy o poskytnutí jednotlivých služeb podle článku III odst. 2 těchto VSP nebo v souvislosti s takovou smlouvou, je právo ČR, kterým se řídí i tato smlouva.

2. V souladu s ust. § 14 zákona č. 634/1992 Sb., o ochraně spotřebitele, Čedok informuje zákazníka o možnosti řešit případné spory vyplývající ze smlouvy uzavřených s Čedokem prostřednictvím subjektu mimosoudního řešení spotřebitelských sporů, kterým je Česká obchodní inspekce, se sídlem Štěpáňská 567/15, Praha 2, PSC 120 00, internetová adresa <http://www.coi.cz>.

3. Tyto VSP nabývají účinnosti dnem 1. 11. 2017. Dnem nabývání účinnosti těchto VSP pozbývají účinnosti VSP ze dne 1. 9. 2016. Téměřo VSP se řídí práva a povinnosti vzniklé ode dne nabytí jejich účinnosti.

# PRODEJNÍ MÍSTA CK ČEDOK

## POBOČKY CK ČEDOK

### CK ČEDOK BRNO

Nádražní 10/654  
602 00 Brno-město  
☎542 321 267; 542 211 562  
cedok-brno@cedok.cz

### CK ČEDOK BRNO

**Otevřeno 7 dní v týdnu**  
Nákupní centrum Olympia  
U Dálnice 777  
664 42 Modřice  
☎543 250 509; 543 250 549  
cedok-brno-olympia@cedok.cz

### CK ČEDOK BRNO

**Otevřeno 7 dní v týdnu**  
Globus Brno  
Hradecká 40  
621 00 Brno  
☎724 626 833  
cedok-brno-globus@cedok.cz

### CK ČEDOK ČESKÉ BUDĚJOVICE

nám. Přemysla Otakara II. 39  
370 01 České Budějovice  
☎387 202 859; 387 202 860  
cedok-cbudejovice@cedok.cz

### CK ČEDOK FRÝDEK - MÍSTEK

J. V. Sládka 34  
738 01 Frýdek-Místek  
☎558 434 877; 558 431 472  
cedok-frydek-mistek@cedok.cz

### CK ČEDOK HRADEC KRÁLOVÉ

Gočárova 1288-89  
500 02 Hradec Králové  
☎495 534 620; 495 534 621  
cedok-hradeckralove@cedok.cz

### CK ČEDOK JIHLAVA

Masarykovo nám. 644/26  
586 01 Jihlava  
☎567 310 064  
cedok-jihlava@cedok.cz

### CK ČEDOK KARLOVY VARY

Dr. Bechera 23  
360 39 Karlovy Vary  
☎353 234 249; 353 227 837  
cedok-karlovyvary@cedok.cz

### CK ČEDOK KARVINÁ

Masarykovo nám. 21/11  
733 01 Karviná  
☎596 311 010; 596 311 009  
cedok-karvina@cedok.cz

### CK ČEDOK LIBEREC

Obchodní centrum Forum  
Soukenné náměstí 669/2a  
460 01 Liberec  
☎485 105 215, 485 105 727,  
774 735 732  
cedok-liberec@cedok.cz

### CK ČEDOK LIBEREC

**Otevřeno 7 dní v týdnu**  
Obchodní centrum Nisa  
České Mládeže 456  
460 03 Liberec  
☎482 317 670, 724 626 882  
cedok-liberec-nisa@cedok.cz

### CK ČEDOK LITOMĚŘICE

Dlouhá 194/47  
412 42 Litoměřice  
☎416 731 318  
cedok-litomerice@cedok.cz

### CK ČEDOK MLADÁ BOLESLAV

T. G. Masaryka 1009/III  
293 01 Mladá Boleslav  
☎326 326 903, 724 626 749  
cedok-mladaboleslav@cedok.cz

### CK ČEDOK MOST

Tř. Budovatelů 3067  
434 84 Most  
☎476 704 504; 476 704 455  
cedok-most@cedok.cz

### CK ČEDOK OLOMOUC

nám. Národních hrdinů 622/4  
779 00 Olomouc  
☎585 225 235; 585 228 832  
cedok-olomouc@cedok.cz

### CK ČEDOK OLOMOUC

**Otevřeno 7 dní v týdnu**  
Galerie Šantovka  
Polská 1201/1  
779 00 Olomouc  
☎585 436 540  
cedok-olomouc-santovka@cedok.cz

### CK ČEDOK OSTRAVA

30. dubna 2b  
702 00 Ostrava  
☎596 121 384; 596 124 087  
cedok-ostrava@cedok.cz

### CK ČEDOK OSTRAVA

**Otevřeno 7 dní v týdnu**  
Avion Shopping Park Ostrava  
Rudná 3114/114  
700 30 Ostrava – Jih  
☎595 782 648; 595 782 642  
cedok-ostrava-avion@cedok.cz

### CK ČEDOK PARDUBICE

Palackého 1947  
530 02 Pardubice  
☎466 511 521; 466 513 240  
cedok-pardubice@cedok.cz

### CK ČEDOK PÍSEK

Velké nám. 1  
397 01 Písek  
☎382 213 096; 382 212 001  
cedok-pisek@cedok.cz

### CK ČEDOK PLZEŇ

Prešovská 10, 301 00 Plzeň  
☎377 222 609; 377 222 625  
cedok-plzen@cedok.cz

### CK ČEDOK PRAHA

Na Příkopě 857/18  
(vchod z ul. Nekázanka)  
110 00 Praha 1  
☎224 197 637, 224 197 699,  
224 197 632  
halazajezdy@cedok.cz  
cedok-prikopy@cedok.cz

### CK ČEDOK PRAHA

Vestibul stanice Metra „A“ Můstek  
110 00 Praha 1  
☎224 224 461  
cedok-mustek@cedok.cz

### CK ČEDOK PRAHA

**Otevřeno 7 dní v týdnu**  
OC Chodov  
Roztylská 2321/19  
148 00 Praha 4  
☎272 075 000  
cedok-chodov@cedok.cz

### CK ČEDOK PRAHA

**Otevřeno 7 dní v týdnu**  
Centrum Arkády Pankrác  
Na Pankráci 1727/86  
140 00 Praha 4  
☎241 411 363  
cedok-pankrac@cedok.cz

### CK ČEDOK PRAHA

**Otevřeno 7 dní v týdnu**  
Metropole Zličín  
Řevnická 121/1  
155 21 Praha 5 – Zličín  
☎226 082 237; 226 082 410  
cedok-zlicin@cedok.cz

### CK ČEDOK PRAHA

**Otevřeno 7 dní v týdnu**  
Centrum Nový Smíchov  
Plzeňská 233/8  
150 00 Praha 5  
☎257 941 551; 257 941 552  
cedok-smichov@cedok.cz

### CK ČEDOK PRAHA

**Otevřeno 7 dní v týdnu**  
Obchodní centrum Letňany  
Veselská 663  
199 00 Praha 9 – Letňany  
☎221 743 107  
cedok-letnany@cedok.cz

### CK ČEDOK PRAHA

**Otevřeno 7 dní v týdnu**  
Centrum Černý Most  
Chlumecká 765/6  
198 00 Praha 9 – Černý Most  
☎724 626 967  
cedok-praha-cernymost@cedok.cz

### CK ČEDOK TÁBOR

Tř. 9. května 2471  
390 02 Tábor  
☎381 252 235  
cedok-tabor@cedok.cz

### CK ČEDOK TEPLICE

**Otevřeno 7 dní v týdnu**  
Nákupní centrum Galerie  
Nám. Svobody 3316  
415 01 Teplice  
☎417 534 171, 417 534 172  
cedok-teplice@cedok.cz

### CK ČEDOK ÚSTÍ NAD LABEM

Hrnčířská 57/10  
400 01 Ústí nad Labem - centrum  
☎475 220 382; 475 220 384  
cedok-ustinl@cedok.cz

### CK ČEDOK ZLÍN

Kvítkova 80, 760 43 Zlín  
☎577 210 567; 577 210 705  
cedok-zlin@cedok.cz

### CK ČEDOK ŽDÁR NAD SÁZAVOU

Nám. Republiky 292/32  
591 01 Žďár nad Sázavou  
☎566 623 648  
cedok-zdar@cedok.cz

## ČEDOK PARTNER

### BLANKA RAUDOVÁ,

**BENEŠOVSKÁ CA**  
Pražská 1696/2  
256 01 Benešov  
☎317 723 491  
info@benesovskaca.cz

### JITKA GOTTLIEBEROVÁ

Nám. T. G. Masaryka 172  
470 01 Česká Lípa  
☎487 823 155  
gottlieberova@tiscalic.cz

### BENFICA s.r.o.

Nám. ČSA 10  
737 01 Český Těšín  
☎558 711 727  
info@benfica.cz

### Ing. EVA TRUBAČOVÁ

Pražská 1752  
26301 Dobříš  
☎318 520 059  
ca.dobris@centrum.cz

### AOM CZ, s.r.o. BENE CA

Msgre. B. Staška 66  
344 01 Domažlice  
☎379 722 266  
ca.bene.domazlice@iol.cz

### TOUR TĚŠÍN, s.r.o.

Hlavní třída 71  
736 01 Havířov  
☎596 811 740  
tourtesin1@seznam.cz

### LADA ŠIMKOVÁ, CA LAVIA

Palackého 3996  
430 01 Chomutov  
☎792 405 105  
cedok@calavia.cz

### ALENA KOŠÍČKOVÁ

Valdštejnovo nám. 99  
506 01 Jičín  
☎493 531 536  
alfajicin@iol.cz

### IRENA HADRAVOVÁ

Panská 136/1  
377 01 Jindřichův Hradec  
☎384 361 099  
irena.hadravova@cedokpartnerjh.cz

### PAVEL REGÁSEK

Panská 136/1  
377 01 Jindřichův Hradec  
☎384 361 099  
regasek@dkopen.cz

### MICHAELA WEISSOVÁ JELÍNKOVÁ,

**CA MK - TOUR**  
Kpt. Jaroše 510  
432 01 Kadaň  
☎474 342 727  
mktour@atlas.cz

### LC KONTAKT s.r.o.

T. G. Masaryka 2725  
272 01 Kladno  
☎312 242 382  
lck4@lck.cz

### TOMÁŠ ZAHÁLKA, CA

**EUROCENTRUM**  
Tyršova 880  
517 41 Kostelec nad Orlicí  
☎494 323 878  
eurocentrum@eurocentrum.cz

### JAROSLAVA MAREŠOVÁ,

**KUTNOHORSKÁ CA**  
Palackého náměstí 330  
284 01 Kutná Hora  
☎327 512 331, 797 703 897  
kca@atlas.cz

### LUDMILA KELLEROVÁ, LM TOUR

Gen. Hlaďo 22  
741 11 Nový Jičín  
☎556 701 598, 720 101 648  
Ludmila.kellerova@seznam.cz

### MIROSLAV GILLAR, LM TOUR

Gen. Hlaďo 22  
741 11 Nový Jičín  
☎736 534 945  
mirek.gillar@ktknet.cz

### ATLAS ZÁJEZDŮ s.r.o.

Horní náměstí 3  
746 01 Opava  
☎553 711 202  
prodej@atlas-zajezdu.cz

### CK SOUČEK S.R.O.

Palackého 20  
750 02 Přerov  
☎581 706 050  
provck@soucek.cz

### TOMÁŠ ZAHÁLKA,

**CA EUROCENTRUM**  
Svatohavelská 66  
516 01 Rychnov nad Kněžnou  
☎494 532 949  
eurocentrum@eurocentrum.cz

### IVETA RICHTEROVÁ, CA VITATUR

Masarykovo náměstí 138/13  
274 01 Slaný  
☎608 339 918  
vitatur@cavitatur.cz

### PaedDr. LADA EIDNER, CK LADA

Bulharská 54  
541 01 Trutnov  
☎499 819 018  
cklada@lada-trutnov.cz

### BENFICA s.r.o.

Nám. Svobody 527  
739 61 Trinec  
☎558 331 959  
info@benfica.cz

**Čedok**  
cestovní kancelář

**INTERNETOVÝ ON-LINE PRODEJ**

24 hodin denně na [www.cedok.cz](http://www.cedok.cz)

Telefonické informace a rezervace na modré lince Čedok **800 112 112**

Údaje uvedené v katalogu byly zpracovány na základě informací dostupných a platných v době jeho zpracování.  
Čedok si vyhrazuje právo na jejich změnu. Tiskové chyby v katalogu i ceníku jsou vyhrazeny.

DTP: Magnus I s.r.o. | Tisk: Svoboda, a. s. | Foto: © fotky & foto, Allphoto images, Dr. Eva Loučká, Mirek Frank, iStock, archiv Čedoku | © 2017 Čedok a.s., veškerá práva vyhrazena.

**Uvítáme Vaše připomínky k tomuto katalogu.**